

Euronext Athens

**Ημερήσιο Δελτίο Συναλλακτικής
Δραστηριότητας**

Daily Official List of Trading Activity

26



Αποποίηση Ευθύνης - Disclaimer:

This publication is for information purposes only and is not a recommendation to engage in investment activities. This publication is provided "as is" without representation or warranty of any kind. Whilst all reasonable care has been taken to ensure the accuracy of the content, Euronext does not guarantee its accuracy or completeness. Euronext will not be held liable for any loss or damages of any nature ensuing from using, trusting or acting on information provided. No information set out or referred to in this publication shall form the basis of any contract. The creation of rights and obligations in respect of financial products that are traded on the exchanges operated by Euronext's subsidiaries shall depend solely on the applicable rules of the market operator. All proprietary rights and interest in or connected with this publication shall vest in Euronext. No part of it may be redistributed in any form without the prior written permission of Euronext. Euronext refers to Euronext N.V. and its affiliates. Information regarding trademarks and intellectual property rights of Euronext is located at www.euronext.com/terms-use
©2026, Euronext N.V. – All rights reserved

EURONEXT ATHENS HOLDING A.E.

Λεωφόρος Αθηνών 110, 10442 Αθήνα, Τηλ: (210) 33.66.800, Fax: (210) 32.13.938

<https://athens.euronext.com>

Οι Αγορές Χρεογράφων Παραγώγων Δανεισμού

Γενικός Δείκτης Τιμών και Αξία Συναλλαγών Μετοχών και Παραγώγων

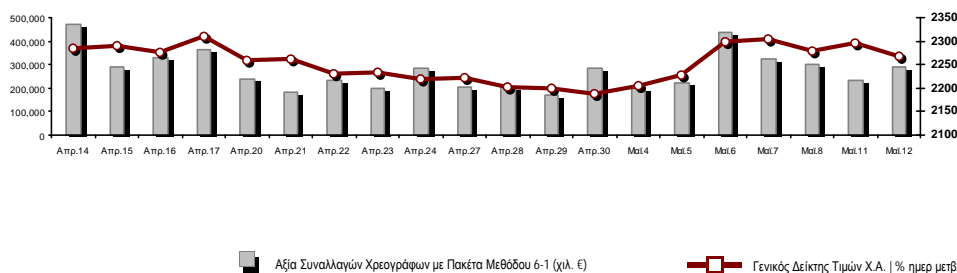

Κεφ/ση Euronext Athens (εκατ €)**:	162,772.98		Συνολικές Ανοικτές Θέσεις σε Παράγωγα	1,859,527
Ημερήσια μεταβολή: εκατ. € %	-1,918.55	-1.16%	Ανοικτές θέσεις σε ΣΜΕ επί Δεικτών % ημερ μετβλ	10,204 0.68%
Μέση ετήσια Κεφ/ποίηση: εκατ. € % Μετβλ. Μέση προηγ. έτος	154,942.65	21.34%	Ανοικτές θέσεις σε ΣΜΕ επί μετοχών % ημερ μετβλ	1,841,280 0.75%
Γενικός Δείκτης Τιμών Χ.Α. % ημερ μετβλ	2,266.42	-1.26%	Ανοικτές θέσεις σε Δικαιώματα επί Δεικτών % ημερ μετβλ	3,730 3.76%
Κεφαλαιοποίηση Γενικού Δείκτη (εκατ. €)	152,537.00		Ανοικτές θέσεις σε Δικαιώματα επί μετοχών % ημερ μετβλ	4,313 2.86%
Ημερήσια μεταβολή (εκατ. €)	-1,782.96			
Αξία Συναλλαγών Χρεογράφων με Πακέτα Μεθόδου 6-1 (χιλ. €)	286,945.44		Πλήθος Συμβολαίων Παραγώγων:	38,430
Ημερήσια μεταβολή: %	54,706.25	23.56%	Ημερήσια μεταβολή: τμχ %	12,821 50.06%
Μέση Αξία Συν/γών ΥΙD: χιλ. € % Μετβλ Μέση προηγ. έτος	346,371.53	60.30%	Μέσος Όγκος Συμβ. ΥΙD: % Μετβλ Μέσο προηγ. Έτος	76,842 33.45%
Αξία Συναλλαγών Πακέτων Μεθόδου 6-1 (χιλ. €)	50,082.02		Πλήθος Πράξεων Παραγώγων:	2,361
Αξία Συναλλαγών Πακέτων Μεθόδου 6-2 & 6-3 (χιλ. €)	192.48		Ημερήσια μεταβολή: πλήθος %	321 15.74%
Αξία Συναλλαγών Ομολόγων (χιλ.€)	1,160.93		Μέσο Πλήθος Πράξεων ΥΙD: % Μετβλ Μέσο προηγ. Έτος	3,006 35.94%
Όγκος Συναλλαγών Χρεογράφων με Πακέτα Μεθόδου 6-1 (χιλ. Τμχ)	37,529.58		Συνολικές Ανοικτές Θέσεις σε Δανεισμό	397,046
Ημερήσια μεταβολή: χιλ. τμχ %	11,416.65	43.72%	Ημερήσια μεταβολή: τμχ %	-53,260 -11.83%
Μέσος Όγκος Συν/γών ΥΙD: % Μετβλ Μέσο προηγ. Έτος	53,091.99	27.35%	Πλήθος Συναλλαγών Δανεισμού (Πολυμερής/Διμερής)	12,752
Όγκος Συναλλαγών Πακέτων Μεθόδου 6-1 (χιλ. Τεμάχια)	6,045.23		Ημερήσια μεταβολή: τμχ %	-196,531
Όγκος Συναλλαγών Πακέτων Μεθόδου 6-2 & 6-3 (χιλ. Τεμάχια)	146.44		Πλήθος Πολυμερών Συναλλαγών	1,752
Όγκος Συναλλαγών Ομολόγων	1,161,000		Πλήθος Διμερών Συναλλαγών	11,000
Πλήθος Πράξεων Χρεογράφων με Πακέτα Μεθόδου 6-1	65,537		Πλήθος Πράξεων Δανεισμού:	13
Ημερήσια μεταβολή: πλήθος %	9,124	16.17%	Ημερήσια μεταβολή: %	-2
Μέσο Πλήθος Πράξεων ΥΙD: % Μετβλ Μέσο προηγ. Έτος	75,462	50.60%	Πλήθος Πράξεων Πολυμερών Συναλλαγών	10
Πλήθος πακέτων Μεθόδου 6-1	32		Πλήθος Πράξεων Διμερών Συναλλαγών	3
Πλήθος πακέτων Μεθόδου 6-2 & 6-3	2			
Πλήθος συναλλαγών Ομολόγων	200			

Κεφ/ση Euronext Athens (εκατ €)**

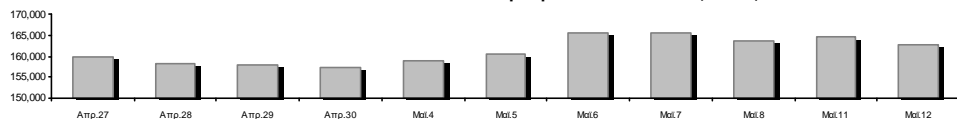

Ημερήσια Διακύμανση Γενικού Δείκτη Τιμών

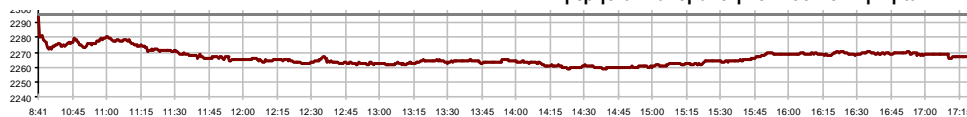

Γενικός Δείκτης Τιμών Χ.Α. την 11/05/2026

Ημερήσια Διακύμανση Γενικού Δείκτη Τιμών Χ.Α. την 12/05/2026

Χρηματιστηριακοί Δείκτες

Όνομασία Δείκτη	12/05/2026	11/05/2026	Δ μον.	Δ %	Κατώτερη	Ανώτερη	Κατ.έτους	Ανωτ.έτους	Ετησ. μεταβ.
Γενικός Δείκτης Τιμών Χ.Α.	2,266.42	2,295.32	-28.90	-1.26%	2,258.78	2,295.32	1,998.09	2,407.09	6.87% #
Δείκτης Συνολικής Απόδοσης Γενικού Δείκτη Χ.Α.	4,488.66	4,545.89	-57.23	-1.26%	4,473.53	4,545.89	3,942.63	4,745.66	7.39% #
Δείκτης ATHEX ESG	2,689.98	2,725.84	-35.86	-1.32%	2,680.95	2,725.84	2,361.87	2,867.98	7.50% #
Δείκτης Τιμών Μικρής Κεφαλαιοποίησης ΧΑ	2,431.44	2,416.71	14.73	0.61%	2,399.23	2,431.44	2,193.29	2,627.20	-4.60% €
Δείκτης Τιμών EN.A. Growth ΧΑ	16,639.81	16,985.78	-345.97	-2.04%	16,637.48	17,185.56	16,564.67	20,788.55	-15.90% €
FTSE/Χ.Α. Large Cap	5,751.37	5,830.72	-79.35	-1.36%	5,732.02	5,830.72	5,057.48	6,153.73	7.48% #
FTSE/Χ.Α. Mid Cap	2,931.46	2,947.94	-16.48	-0.56%	2,911.76	2,948.53	2,510.28	2,960.50	3.77% #
FTSE/Χ.Α. Υψηλής Μερισματικής Απόδοσης	4,710.31	4,673.33	36.98	0.79%	4,673.33	4,712.08	4,495.63	5,149.57	-4.69% €
FTSE/Χ.Α. Δείκτης Αγοράς	1,358.30	1,377.76	-19.46	-1.41%	1,353.77	1,377.76	1,190.89	1,449.15	7.71% #
FTSE/Χ.Α. Τράπεζες	2,582.77	2,653.06	-70.29	-2.65%	2,577.09	2,653.06	2,143.30	2,859.37	12.60% #
FTSE/ATHEX ΤΕΧΝΟΛΟΓΙΑ & ΤΗΛΕΠΙΚΟΙΝΩΝΙΕΣ	6,991.65	6,950.31	41.34	0.59%	6,934.20	7,008.09	6,027.65	7,041.92	3.20% #
FTSE/ATHEX ΥΓΕΙΑΣ	6,440.36	6,428.28	12.08	0.19%	6,370.57	6,519.94	4,884.62	6,600.67	26.75% #
FTSE/ATHEX ΧΡΗΜΑΤΟΟΙΚΟΝΟΜΙΚΕΣ ΥΠΗΡΕΣΙΕΣ	12,075.07	12,402.64	-327.57	-2.64%	12,049.05	12,402.64	10,029.11	13,356.35	12.57% #
FTSE/ATHEX ΑΚΙΝΗΤΗΣ ΠΕΡΙΟΥΣΙΑΣ	5,395.94	5,423.73	-27.79	-0.51%	5,388.07	5,440.96	5,093.00	5,898.28	-3.92% €
FTSE/ATHEX ΚΑΤΑΝΑΛΩΤΙΚΑ ΠΡΟΪΟΝΤΑ	4,459.17	4,555.74	-96.57	-2.12%	4,437.04	4,559.79	4,437.04	5,876.98	-23.65% €
FTSE/ATHEX ΒΑΣΙΚΑ ΑΓΑΘΑ	9,832.90	9,874.07	-41.17	-0.42%	9,677.83	9,874.07	8,640.95	10,243.39	11.58% #
FTSE/ATHEX ΒΙΟΜΗΧΑΝΙΕΣ	12,544.86	12,667.03	-122.17	-0.96%	12,449.37	12,696.68	10,051.45	12,776.62	24.81% #
FTSE/ATHEX ΠΡΩΤΕΣ ΎΛΕΣ	12,675.98	12,538.97	137.01	1.09%	12,328.98	12,712.24	8,778.94	12,712.24	33.07% #
FTSE/ATHEX ΕΝΕΡΓΕΙΑ & ΥΠΗΡΕΣΙΕΣ ΚΟΙΝΗΣ ΩΦ	7,008.56	6,965.28	43.28	0.62%	6,928.25	7,021.11	6,127.28	7,506.29	1.91% #
Δείκτης Όλων των Μετοχών Χ.Α.	517.03	523.13	-6.10	-1.17%	517.03	517.03	460.14	542.74	6.76% #
Ελληνικός Δείκτης Mid & Small Cap	3,204.92	3,210.84	-5.92	-0.18%	3,178.72	3,212.00	2,761.30	3,224.62	10.69% #
FTSE/Χ.Α. Large Cap Συνολικής Απόδοσης	10,337.18	10,479.80	-142.62	-1.36%			9,100.35	11,012.64	7.97% #
FTSE/Χ.Α. Mid Cap Συνολικής Απόδοσης	4,224.07	4,247.82	-23.75	-0.56%			3,625.91	4,247.82	4.21% #
MSCI GREECE REBASED	9,021.71	9,245.34	-223.63	-2.42%	9,000.95	9,245.34	7,755.87	10,138.65	5.35% #
Ελληνικός Δείκτης Εταιρικών Ομολόγων	144.52	144.57	-0.05	-0.04%			143.28	145.27	0.11% #
Ελληνικός Δείκτης Τιμών Εταιρικών Ομολόγων	92.78	92.84	-0.06	-0.07%			92.37	93.97	-1.23% €

Σημείωση 1: Το κλείσιμο των Δεικτών FTSE/Med 100, Ελληνικός Δείκτης Εταιρικών Ομολόγων και, Ελληνικός Δείκτης Τιμών Εταιρικών Ομολόγων αφορούν την συνεδρίαση της 08/05/2026.

Σημείωση 2: Ο Ελληνικός Δείκτης Mid & Small Cap είναι Customized δείκτης υπολογιζόμενος από το Χρηματιστήριο Αθηνών.

Αναλυτικά Στοιχεία Συναλλαγών Αγοράς Χρεογράφων

	Όλα τα Χρεόγραφα	Κύρια Αγορά	Επιτήρηση	Διαπραγματεύσιμα Αμοιβαία Κεφάλαια
Σύνολα	123	122	0	1
Ανοδικές / Καθοδικές / Σταθερές:	43 / 65 / 15	43 / 64 / 15	0 / 0 / 0	0 / 1 / 0
Κεφ/ση Euronext Athens (εκατ €) **	162,772.98	162,770.27	2.71	
Μέση Ημερήσια Αξία Συν/γών (χιλ. €)	346,371.53	346,287.74	4.45	437.79
Αξία Συναλλαγών	287,137.92	286,948.48	0.00	189.44
Κύριος Πίνακας:	236,863.42	236,673.98	0.00	189.44
Προσυμφωνημένων Συναλλαγών 6_1_2_3:	50,274.50	50,274.50	0.00	0.00
Πίνακας Εκποιήσεων:	0.00	0.00	0.00	0.00
Πίνακας Ειδικών Όρων:	0.00	0.00	0.00	0.00
Μέσος Ημερήσιος Όγκος Συναλλαγών	53,091,995	53,131,149	4,720	7,697
Όγκος Συναλλαγών	37,676,025	37,672,775	0	3,250
Κύριος Πίνακας:	31,484,354	31,481,104	0	3,250
Προσυμφωνημένων Συναλλαγών 6_1_2_3:	6,191,671	6,191,671	0	0
Πίνακας Εκποιήσεων:	0	0	0	0
Πίνακας Ειδικών Όρων:	0	0	0	0
Μέσο Ημερήσιο Πλήθος Πράξεων	75,462	75,298	10	156
Αριθμός Πράξεων	65,539	65,450	0	89
Κύριος Πίνακας:	65,505	65,416	0	89
Προσυμφωνημένων Συναλλαγών 6_1_2_3:	34	34	0	0
Πίνακας Εκποιήσεων:	0	0	0	0
Πίνακας Ειδικών Όρων:	0	0	0	0

Στοιχεία Συναλλαγών Κλάδων Euronext Athens & Χρηματοοικονομικών Προϊόντων (Δ.Α.Κ.)

Κωδικός	Κλάδοι	Ανοδικές / Καθοδικές / Σταθερές	Αριθμός Πράξεων	Όγκος Συναλλαγών	Αξία Συναλλαγών	% στη Συνολική Αξία
12000	- Χρηματοοικονομικά Προϊόντα	0 / 1 / 0	89	3,250	189,435.99	0.07%
3510	- Ακίνητη Περιουσία	3 / 6 / 3	1,907	494,021	1,947,714.72	0.68%
3030	- Ασφάλειες	0 / 2 / 0	77	25,113	67,994.54	0.02%
5020	- Βιομηχανικά Προϊόντα & Υπηρεσίες	8 / 7 / 3	2,644	512,412	6,937,892.06	2.42%
4040	- Εμπόριο	4 / 3 / 2	5,795	1,458,169	27,566,136.08	9.60%
6010	- Ενέργεια	3 / 1 / 0	2,526	280,862	5,362,492.91	1.87%
4020	- Καταναλωτικά Προϊόντα & Υπηρεσίες	1 / 1 / 2	46	14,948	5,542.54	0.00%
5010	- Κατασκευές & Υλικά Κατασκευών	1 / 10 / 0	5,636	1,212,781	15,181,101.80	5.29%
4030	- Μέσα Ενημέρωσης	1 / 1 / 1	251	92,496	411,385.17	0.14%
4520	- Προσωπική Φροντίδα, Φάρμακα & Παντοπωλεία	2 / 0 / 0	325	21,307	297,305.64	0.10%
5510	- Πρώτες Ύλες	5 / 5 / 1	2,222	530,802	3,682,549.15	1.28%
4050	- Ταξίδια και Αναψυχή	2 / 4 / 0	5,680	3,254,896	13,029,854.00	4.54%
1010	- Τεχνολογία	4 / 7 / 0	2,230	598,080	3,546,291.77	1.24%
1510	- Τηλεπικοινωνίες	1 / 1 / 0	2,020	543,707	9,882,195.42	3.44%
3010	- Τράπεζες	1 / 6 / 1	24,628	26,464,761	157,035,305.56	54.69%
4510	- Τρόφιμα, Ποτά & Καπνοβιομηχανίες	4 / 2 / 0	466	54,591	1,857,802.98	0.65%
2010	- Υγεία	1 / 1 / 1	166	64,220	109,597.87	0.04%
6510	- Υπηρεσίες Κοινής Ωφέλειας	1 / 4 / 0	8,639	2,027,680	39,875,276.39	13.89%
3020	- Χρηματοοικονομικές Υπηρεσίες	1 / 3 / 1	192	21,929	152,042.80	0.05%

Οι 10 Μετοχές με τη μεγαλύτερη Άνοδο & Πτώση

Κύρια Αγορά

Μετοχές με τη μεγαλύτερη Θετική μεταβολή τιμής	Τιμή κλεισ.	Μεταβ.	Μετοχές με τη μεγαλύτερη Αρνητική μεταβολή τιμής	Τιμή κλεισ.	Μεταβ.
ΚΕΚΡΟΨ (ΚΟ)	1.885	13.55% #	CrediaBank (ΚΟ)	1.23	-5.09% α
IDEAL HOLDINGS (ΚΟ)	6.7	6.52% #	EUROBANK (ΚΟ)	3.801	-4.14% α
ΔΑΙΟΣ ΠΛΑΣΤΙΚΑ (ΚΟ)	8.9	6.46% #	BANK OF CYPRUS (ΚΟ)	9.51	-4.13% α
ΜΟΤΟΡ ΟΪΛ (ΚΟ)	37	4.82% #	KPI - KPI (ΚΟ)	24.1	-3.60% α
ΟΝΥΞ ΤΟΥΡΙΣΤΙΚΗ Α.Ε. (ΚΟ)	1.598	2.96% #	ΙΝΤΕΡΓΟΥΝΤ-ΞΥΛΕΜΠΟΡΙΑ (ΚΟ)	0.268	-3.60% α
ΕΛΒΑΛΧΑΛΚΟΡ (ΚΟ)	4.94	2.92% #	JUMBO (ΚΟ)	21.38	-3.26% α
ΑΕΡΟΠΟΡΙΑ ΑΙΓΑΙΟΥ (ΚΟ)	11.36	2.25% #	ΕΥΡΩΠΗ HOLDINGS Α.Ε. (ΚΟ)	1.888	-2.98% α
REAL CONSULTING (ΚΟ)	6.58	2.17% #	ΑΛΡΗΑ ΤΡΑΠΕΖΑ (ΚΟ)	3.57	-2.72% α
ΤΡΑΠΕΖΑ ΟΡΤΙΜΑ BANK (ΚΟ)	9.685	1.95% #	ΑΚΤΟΡ Α.Ε. ΣΥΜ/ΧΩΝ (ΚΟ)	10.9	-2.68% α
AUSTRIACARD (ΚΑ)	8.33	1.46% #	ΔΟΜΙΚΗ ΚΡΗΤΗΣ (ΚΟ)	2.56	-2.66% α

Μετοχές με τη μεγαλύτερη Αξία Συναλλαγών	Αξία (χιλ. €)	Μεταβ.	Μετοχές με το μεγαλύτερο Όγκο Συναλλαγών	Όγκος	Μεταβ.
ΕΘΝΙΚΗ ΤΡΑΠΕΖΑ (ΚΟ)	47,005.02	-2.33% α	EUROBANK (ΚΟ)	8,262,084	-4.14% α
ΤΡΑΠΕΖΑ ΠΕΙΡΑΙΩΣ (ΚΟ)	44,802.92	-1.77% α	ΑΛΡΗΑ ΤΡΑΠΕΖΑ (ΚΟ)	5,552,183	-2.72% α
ΔΕΗ (ΚΟ)	35,180.62	-0.80% α	ΤΡΑΠΕΖΑ ΠΕΙΡΑΙΩΣ (ΚΟ)	5,302,761	-1.77% α
EUROBANK (ΚΟ)	31,645.77	-4.14% α	ΕΘΝΙΚΗ ΤΡΑΠΕΖΑ (ΚΟ)	3,301,668	-2.33% α
JUMBO (ΚΟ)	26,689.33	-3.26% α	CrediaBank (ΚΟ)	3,015,131	-5.09% α
ΑΛΡΗΑ ΤΡΑΠΕΖΑ (ΚΟ)	19,877.39	-2.72% α	BALLY'S INTRALOT (ΚΟ)	2,121,062	-2.14% α
ΟΤΕ (ΚΟ)	9,860.36	0.27% #	ΔΕΗ (ΚΟ)	1,778,826	-0.80% α
ΓΕΚ ΤΕΡΝΑ (ΚΟ)	9,624.56	-1.02% α	JUMBO (ΚΟ)	1,242,016	-3.26% α
Allwyn AG (ΚΟ)	9,016.44	-2.43% α	Allwyn AG (ΚΟ)	744,212	-2.43% α
BANK OF CYPRUS (ΚΟ)	5,887.77	-4.13% α	BANK OF CYPRUS (ΚΟ)	611,018	-4.13% α

Σημείωση: Απεικονίζονται οι Μετοχές που δεν ανήκουν στην Κατηγορία Επιτήρησης και πραγματοποιήσαν κατά τη διάρκεια της συνεδρίασης Αξία Συναλλαγών μεγαλύτερη από 10,000 Ευρώ.

Αναλυτικά Στοιχεία Συναλλαγών Αγοράς Παραγώγων

	Αριθμός Πράξεων	Όγκος	Ανοικτές θέσεις
Σ.Μ.Ε. σε Δείκτες	294	5,368	10,204
FTSE/X.A. Τράπεζες	0	0	3,414
FTSE/X.A. Large Cap	294	5,368	6,790
MSCI GREECE REBASED	0	0	0
Σ.Μ.Ε. σε Μετοχές	2,034	32,709	1,841,280
ΑΔΜΗΕ ΣΥΜΜΕΤΟΧΩΝ Α.Ε. (ΚΟ)	8	75	8,294
ΑΕΡΟΠΟΡΙΑ ΑΙΓΑΙΟΥ (ΚΟ)	60	365	2,925
ΑΚΤΟΡ Α.Ε. ΣΥΜ/ΧΩΝ (ΚΟ)	14	736	101,133
Allwyn AG (ΚΟ)	112	604	8,813
ALPHA ΤΡΑΠΕΖΑ (ΚΟ)	212	3,845	64,670
ΔΙΕΘΝΗΣ ΑΕΡΟΛΙΜΕΝΑΣ ΑΘΗΝΩΝ(ΚΟ)	0	0	289
ΑΥΤΟHELLAS (ΚΟ)	0	0	123
ΑΒΑΞ Α.Ε. (ΚΟ)	14	124	2,732
BALLY'S INTRALOT (ΚΟ)	50	13,135	1,342,897
BANK OF CYPRUS (ΚΟ)	3	3	996
COCA-COLA HBC AG (ΚΟ)	0	0	402
CENERGY HOLDINGS (ΚΑ)	25	107	3,374
CrediaBank (ΚΟ)	376	4,879	88,664
ΕΛΛΑΚΤΩΡ (ΚΟ)	0	0	1,662
ΕΛΒΑΛΧΑΛΚΟΡ (ΚΟ)	183	1,142	5,240
EUROBANK (ΚΟ)	104	2,362	37,852
EURONEXT ATHENS (ΚΟ)	4	20	335
ΕΥΔΑΠ (ΚΟ)	3	7	13,477
FOURLIS ΣΥΜΜΕΤΟΧΩΝ (ΚΟ)	13	49	3,057
ΓΕΚ ΤΕΡΝΑ (ΚΟ)	22	58	5,024
HELLENIQ ENERGY (ΚΟ)	16	97	3,945
INTRACOM HOLDINGS (ΚΟ)	57	302	14,005
JUMBO (ΚΟ)	128	710	5,854
LAMDA DEVELOPMENT(ΚΟ)	31	107	25,335
METLEN PLC (ΚΟ)	55	167	15,601
MIG (ΚΟ)	2	13	166
ΜΟΤΟΡ ΟΪΛ (ΚΟ)	5	5	380
ΕΘΝΙΚΗ ΤΡΑΠΕΖΑ (ΚΟ)	84	315	15,349
ΤΡΑΠΕΖΑ ΟΡΤΙΜΑ BANK (ΚΟ)	6	25	556
ΟΤΕ (ΚΟ)	1	24	884
ΟΛΠ (ΚΟ)	0	0	42
ΤΡΑΠΕΖΑ ΠΕΙΡΑΙΩΣ (ΚΟ)	214	2,345	47,980
ΔΕΗ (ΚΟ)	172	947	16,322
QUEST ΣΥΜΜΕΤΟΧΩΝ (ΚΟ)	0	0	231
ΤΙΤΑΝ (ΚΑ)	29	41	398
ΒΙΟHALCO SA/NV (ΚΑ)	31	100	2,273
Δικαιώματα σε Δείκτες	25	259	3,730
FTSE/X.A. Large Cap	25	259	3,730
Δικαιώματα σε Μετοχές	8	94	4,313
Allwyn AG (ΚΟ)	0	0	265
ALPHA ΤΡΑΠΕΖΑ (ΚΟ)	0	0	2,039
ΕΘΝΙΚΗ ΤΡΑΠΕΖΑ (ΚΟ)	1	5	399
ΟΤΕ (ΚΟ)	0	0	289
ΤΡΑΠΕΖΑ ΠΕΙΡΑΙΩΣ (ΚΟ)	0	0	910
ΔΕΗ (ΚΟ)	7	89	411
Συνολική Δραστηριότητα	2,361	38,430	1,859,527

Πληθος Χρεογράφων	Ονομ. Αξία	Μερίσματα [1]			Ημερ. Τελευτ. Αποκοπής		Σημ.	Χρεόγραφο	Τιμή κλεισίματος	% μεταβ.	Προηγ. Κλεισίμο- ημ/νία	Άνοιγμα	Κατωτ Τιμή	Ανωτ Τιμή	Τελ Σταθμ Τιμή	Τελευταία ζήτηση [7]	Τελευταία προσφορά [7]	Ρ/Ε μετά φ. Χρήση	Όγκος	Πράξεις	Αξία Συναλλαγών[8]	Χ.Α. Εταιρείας (χιλ. €) [3,5]	Χαμηλό έτους	Υψηλό έτους	Κλάδος [4]				
		2023	2024	2025	Μέρισμα [2]	Δικαίωμα																							
806,782,473	0.300	1.6123	1.4029	0.5	08/04/2026	25/06/2024	---	Allwyn AG (ΚΟ)	12.05	-2.43	€	12.35	11/05/2026	12.4	12.05	12.405	12.05	12.115	4022@12.05	108@12.06	---	---	744,212	4,163	9,016,444.01	9,721,728.80	12.05	19.0367	40501020
2,315,261,358	0.290	0.026	0.0303	0.0485	01/12/2025	18/04/2017	---	ALPHA ΤΡΑΠΕΖΑ (ΚΟ)	3.57	-2.72	€	3.67	11/05/2026	3.626	3.524	3.63	3.57	3.58	4039@3.57	2741@3.58	---	---	5,552,183	3,682	19,877,389.37	8,265,483.05	2.95	4.489	30101010
58,492,542	1.00	---	0.1	---	23/06/2025	27/01/2025	---	ALTER EGO MEDIA (ΚΟ)	5.55	0.73	ρ	5.51	11/05/2026	5.5	5.45	5.6	5.55	5.52	1544@5.52	3833@5.54	---	---	72,902	185	402,447.26	324,633.61	4.88	6.425	40301035
36,353,868	1.00	0.1	0.11	---	01/07/2025	21/08/2023	---	AUSTRIACARD (ΚΑ)	8.33	1.46	ρ	8.21	11/05/2026	8.2	8.17	8.4	8.33	8.288	500@8.32	10@8.33	---	---	84,206	263	697,912.66	302,827.72	6.04	8.58	10101010
48,624,764	0.080	0.7	0.85	0.85	24/04/2026	05/12/2022	---	AUTOHELLAS (ΚΟ)	10.88	-0.18	€	10.9	11/05/2026	10.9	10.62	10.9	10.88	10.716	10@10.68	5@10.88	---	---	28,666	262	307,199.16	529,037.43	10.58	13.44	40401030
1,867,802,694	0.300	---	---	---	30/05/2013	10/10/2023	---	BALLY'S INTRALOT (ΚΟ)	1.096	-2.14	€	1.12	11/05/2026	1.117	1.09	1.117	1.096	1.099	4520@1.10	12503@1.10	---	---	2,121,062	458	2,330,209.94	2,047,111.75	0.822	1.154	40501020
435,686,031	0.100	---	0.48	0.2	22/09/2025	23/09/2024	---	BANK OF CYPRUS (ΚΟ)	9.51	-4.13	€	9.92	11/05/2026	9.87	9.5	9.88	9.51	9.636	1088@9.51	164@9.59	---	---	611,018	1,370	5,887,767.00	4,143,374.15	7.94	9.975	30101010
212,384,903	0.08	0.14	---	---	24/06/2025	07/12/2016	---	CENERGY HOLDINGS (ΚΑ)	25.18	-1.02	€	25.44	11/05/2026	25.44	24.7	25.44	25.18	24.931	48@25.16	272@25.18	---	2025	177,802	1,298	4,432,826.46	5,347,851.86	15.12	25.44	50202010
373,239,562	6.70	0.93	1.03	---	29/05/2025	29/04/2013	---	COCA-COLA HBC AG (ΚΟ)	49.1	0.20	ρ	49	11/05/2026	48.5	48.2	49.3	49.1	48.843	2273@49.10	34@49.20	---	---	19,513	207	953,081.65	8,326,062.49	42.5	55.75	45101020
1,993,012,407	0.050	---	---	---	04/06/2008	16/10/2024	---	CrediaBank (ΚΟ)	1.23	-5.09	€	1.296	11/05/2026	1.28	1.23	1.29	1.23	1.26	2000@1.23	4751@1.23	---	---	3,015,131	2,451	3,798,127.21	2,451,405.26	0.871	1.722	30101010
3,631,510,801	0.220	0.0933	0.105	0.0468	06/11/2025	20/05/2019	---	EUROBANK (ΚΟ)	3.801	-4.14	€	3.965	11/05/2026	3.95	3.801	3.95	3.801	3.83140616@3.80	16000@3.82	---	---	8,262,084	5,618	31,645,773.47	3,803,372.55	3.162	4.392	30101010	
51,889,670	1.00	0.12	0.15	---	27/06/2025	23/07/2019	---	FOURLIS ΣΥΜΜΕΤΟΧΩΝ (ΚΟ)	4.76	0.10	ρ	4.755	11/05/2026	4.755	4.61	4.765	4.76	4.702	4676@4.76	100@4.77	---	---	56,126	301	263,914.39	246,994.83	4.04	4.98	40401010
305,635,185	2.18	0.9	0.75	0.2	19/01/2026	01/10/2003	---	HELLENIC ENERGY (ΚΟ)	9.87	1.23	ρ	9.75	11/05/2026	9.8	9.8	9.975	9.87	9.9	20@9.86	100@9.90	---	---	153,706	939	1,521,663.88	3,016,619.28	8.4	10.4	60101020
83,600,000	0.690	0.0504	0.1209	---	22/09/2025	02/07/2024	---	INTRACOM HOLDINGS (ΚΟ)	3.52	-0.84	€	3.55	11/05/2026	3.505	3.475	3.55	3.52	3.513	3486@3.52	5000@3.54	---	---	117,074	465	411,242.86	294,272.00	2.685	3.85	10101010
134,365,561	0.880	1.4726	0.5063	---	23/03/2026	05/03/2014	---	JUMBO (ΚΟ)	21.38	-3.26	€	22.1	11/05/2026	22.1	21.22	22.16	21.38	21.489	1018@21.36	18105@21.38	---	---	1,242,016	4,873	26,689,325.82	2,872,735.69	21.22	28.7	40401010
176,736,715	0.300	---	---	---	30/05/2007	27/11/2019	---	LAMDA DEVELOPMENT(ΚΟ)	6.08	-1.22	€	6.155	11/05/2026	6.16	6.07	6.17	6.08	6.094	84@6.08	167@6.09	---	---	215,294	1,097	1,312,033.07	1,074,559.23	5.85	7.76	35101010
169,043,561	0.300	---	0.02	---	17/07/2025	28/11/2022	---	LAVIPHARM (ΚΟ)	1.66	-0.48	€	1.668	11/05/2026	1.7	1.638	1.7	1.66	1.664	100@1.66	407@1.68	---	---	57,401	116	95,527.04	280,612.31	0.937	1.724	20103015
143,022,980	1.00	---	---	---	04/08/2025	---	---	METLEN PLC (ΚΟ)	37.4	0.05	ρ	37.38	11/05/2026	37.2	37.06	37.7	37.4	37.374	3307@37.40	248@37.46	---	---	106,167	1,563	3,967,896.82	5,349,059.45	31.9	47.68	65102000
126,502,434	0.500	0.0304	0.0302	---	15/05/2025	28/07/2021	---	PREMIA (ΚΟ)	1.374	-0.58	€	1.382	11/05/2026	1.384	1.37	1.384	1.374	1.375	358@1.37	2996@1.38	---	---	78,531	210	107,957.06	173,814.34	1.236	1.49	35102000
24,823,934	0.230	0.049	0.0647	---	01/07/2025	08/06/2022	---	PROFILE (ΚΟ)	7.18	-2.18	€	7.34	11/05/2026	7.37	7.17	7.37	7.18	7.21	393@7.18	1818@7.20	---	---	19,798	105	142,737.30	178,235.85	6	8.12	10101010
70,029,804	1.00	---	---	---	15/05/2025	---	---	QUALCO GROUP (ΚΟ)	5.75	-0.69	€	5.79	11/05/2026	5.7	5.59	5.75	5.75	5.66	2000@5.70	100@5.78	---	---	53,605	224	303,419.36	402,671.37	5.08	6.73	10101015
35,377,749	0.280	---	---	---	18/07/2005	22/12/2025	---	QUALITY & RELIABILITY (ΚΟ)	1.188	-0.17	€	1.19	11/05/2026	1.198	1.17	1.198	1.188	1.18	162@1.17	1184@1.19	---	---	19,490	43	23,000.47	42,028.77	1	1.43	10101010
78,325,475	0.85	3	---	---	30/06/2025	23/07/2019	---	TITAN (ΚΑ)	49.04	-1.49	€	49.78	11/05/2026	49.9	48.84	49.9	49.04	49.1	57@48.96	46@49.04	---	---	24,980	817	1,226,528.14	3,841,081.29	42.6	59	50101030
259,189,761	0.12	0.16	---	---	24/06/2025	26/02/2016	---	VIOHALCO SA/INV (ΚΑ)	18.2	0.55	ρ	18.1	11/05/2026	18.1	17.76	18.28	18.2	18.022	10@18.16	1722@18.20	---	---	87,230	847	1,572,020.46	4,717,253.65	11.4	18.28	55102015
148,321,516	0.300	0.03	0.07	---	02/09/2025	22/01/2020	---	ΑΒΑΣ Α.Ε. (ΚΟ)	3.56	-1.11	€	3.6	11/05/2026	3.54	3.49	3.57	3.56	3.532	3872@3.56	740@3.57	---	---	424,534	785	1,499,542.00	528,024.60	2.79	3.645	50101010
232,000,000	2.12	0.0582	0.1207	0.1207	25/09/2025	19/06/2017	---	ΑΔΜΗΕ ΣΥΜΜΕΤΟΧΩΝ Α.Ε. (ΚΟ)	3.23	-0.77	€	3.255	11/05/2026	3.235	3.23	3.26	3.23	3.245	2006@3.23	2505@3.24	---	2025	91,519	230	296,942.92	749,360.00	2.76	3.33	65101015
90,167,100	0.500	0.7515	0.8041	0.903	28/04/2026	24/05/2021	---	ΑΕΡΟΠΟΡΙΑ ΑΙΓΑΙΟΥ (ΚΟ)	11.36	2.25	ρ	11.11	11/05/2026	11.11	10.96	11.43	11.36	11.137	200@11.33	1@11.37	---	---	120,646	764	1,343,603.20	1,024,298.26	10.8	15.36	40501010
204,002,463	0.300	---	---	---	12/08/2008	07/01/2025	---	ΑΚΤΟΡ Α.Ε. ΣΥΜ/ΧΩΝ (ΚΟ)	10.9	-2.68	€	11.2	11/05/2026	11.06	10.86	11.3	10.9	10.927	114@10.88	2215@10.90	---	---	204,700	683	2,236,780.96	2,223,626.85	9.25	11.7	50101010
103,423,291	0.570	---	0.4134	---	25/06/2025	28/08/2024	---	ΓΕΚ ΤΕΡΝΑ (ΚΟ)	42.76	-1.02	€	43.2	11/05/2026	43.2	42.32	43.26	42.76	42.856	528@42.74	20@42.90	---	---	224,581	2,603	9,624,561.24	4,422,379.92	25.28	43.44	50101010
369,270,000	2.48	0.25	0.4	---	21/07/2025	12/12/2001	---	ΔΕΗ (ΚΟ)	19.73	-0.80	€	19.89	11/05/2026	19.66	19.52	20.26	19.73	19.777	2149@19.71	1350@19.74	---	---	1,778,826	6,522	35,180,618.76	7,285,697.10	16.28	20.56	65101015
309,544,087	1.00	0.33	0.7862	0.6621	22/04/2026	07/02/2024	---	ΔΙΕΘΝΗΣ ΑΕΡΟΛΙΜΕΝΑΣ ΑΘΗΝΩΝ(ΚΟ)	10.12	1.00	ρ	10.02	11/05/2026	10.09	10.06	10.15	10.12	10.096	1000@10.11	4008@10.14	---	2025	188,394	707	1,901,979.38	3,132,586.16	9.68	12	50206060
914,715,153	1.00	0.3643	0.4442	0.221	10/11/2025	29/08/2018	---	ΕΘΝΙΚΗ ΤΡΑΠΕΖΑ (ΚΟ)	14.28	-2.33	€	14.62	11/05/2026	14.4	14.105	14.475	14.28	14.237	8152@14.28	1300@14.31	---	---	3,301,668	4,315	47,005,019.34	3,062,132.38	12.06	16.005	30101010
27,728,682	0.260	(0.06)	0.065	---	14/07/2025	24/07/2024	---	ΕΚΤΕΡ (ΚΟ)	4.56	-0.55	€	4.585	11/05/2026	4.585	4.48	4.585	4.56	4.527	2009@4.48	368@4.59	---	---	50,901	172	230,426.11	126,442.79	3.28	4.59	50101010
375,241,586	0.																												

Πληθος Χρεογράφων	Ονομ. Αξία	Μερίσματα [1]			Ημερ. Τελευτ. Αποκοπής Μέρισμα [2]	Αποκοπής Δικαίωμα	Σημ. Χρεόγραφο	Τιμή κλεισίματος	% μεταβ.	Προηγ. Κλείσιμο-ημ/νία	Άνοιγμα	Κατωτ Τιμή	Ανωτ Τιμή	Τελ Σταθμ Τιμή	Τελευταία ζήτηση [7]	Τελευταία προσφορά [7]	Ρ/Ε μετά φ. Χρήση	Όγκος	Πράξεις	Αξία Συναλλαγών[8]	Χ.Α. Εταιρείας (χιλ. €) [3,5]	Χαμηλό έτους	Υψηλό έτους	Κλάδος [4]					
		2023	2024	2025																									
403,853,127	2.83	0.7216	0.8434	---	22/12/2025	18/06/1998	---	OTE (ΚΟ)	18.25	0.27	P	18.2	11/05/2026	18.2	18.12	18.36	18.25	18.247	290@18.24	337@18.26	---	---	540,394	1,977	9,860,357.34	7,370,319.57	15.38	18.69	15102015
63,700,000	0.780	0.2313	0.3139	0.3952	04/05/2026	13/06/2018	---	ΣΑΡΑΝΤΗΣ ΓΡ. (ΚΟ)	15.08	0.27	P	15.04	11/05/2026	15.04	14.7	15.08	15.08	15.026	50@15.04	616@15.08	---	---	19,277	314	289,661.84	960,596.00	12.92	15.74	45201020
221,322,426	1.15	(0.1467)	(0.19)	---	23/06/2025	09/07/2025	---	ΤΡΑΠΕΖΑ ΟΡΤΙΜΑ BANK (ΚΟ)	9.685	1.95	P	9.5	11/05/2026	9.5	9.38	9.85	9.685	9.541	650@9.66	3097@9.69	---	---	417,574	1,622	3,984,064.39	2,143,507.70	7.59	10.1	30101010
1,235,953,028	0.930	0.0632	---	---	10/07/2024	03/06/2025	---	ΤΡΑΠΕΖΑ ΠΕΙΡΑΙΩΣ (ΚΟ)	8.45	-1.77	E	8.602	11/05/2026	8.442	8.35	8.532	8.45	8.449150000@8.45	209@8.45	---	---	5,302,761	5,528	44,802,922.6810	443,803.09	6.53	8.99	30101010	

Κύρια Αγορά - Μέσης Συναλλακτικής Δραστηριότητας

13,126,020	0.660	0.1376	0.1713	---	16/12/2025	04/09/2020	---	A.S. COMPANY (ΚΟ)	4.46	0.68	P	4.43	11/05/2026	4.42	4.4	4.47	4.46	4.444	110@4.41	395@4.46	---	---	18,126	82	80,550.10	58,542.05	3.62	4.5	40401030
14,000,000	1.95	0.26	0.5	---	24/06/2025	26/03/2024	---	ALPHA REAL ESTATE (ΚΟ)	7.4	-1.07	E	7.48	11/05/2026	7.48	7.38	7.48	7.4	7.427	200@7.34	200@7.44	---	---	3,240	44	24,064.20	103,600.00	6.94	7.58	35101015
3,150,744	0.360	0.563	0.5842	---	27/05/2025	02/06/2020	---	ALPHA TRUST ΣΥΜΜΕΤΟΧΩΝ (ΚΟ)	19.95	---	~	19.95	11/05/2026	20	19.95	20	19.95	19.953	514@19.70	2832@20.00	---	---	1,268	9	25,300.00	62,857.34	11.9	20	30202010
243,164,193	0.300	0.07	0.07	---	12/09/2025	05/12/2023	---	ΑΤΤΙΣΑ ΣΥΜΜΕΤΟΧΩΝ (ΚΟ)	1.62	-1.82	E	1.65	11/05/2026	1.642	1.6	1.65	1.62	1.622	19@1.61	1374@1.62	---	---	17,661	64	28,640.46	393,925.99	1.5	2.06	40501015
178,157,803	0.040	---	---	---	01/07/2008	21/02/2020	---	AVE (ΚΟ)	0.438	-1.57	E	0.445	11/05/2026	0.446	0.431	0.447	0.438	0.437	2000@0.434	3386@0.438	---	---	19,156	62	8,370.99	78,033.12	0.423	0.49	40301010
47,149,827	2.10	---	0.135	0.2	06/05/2026	27/12/2024	---	BRIQ PROPERTIES (ΚΟ)	3.05	0.33	P	3.04	11/05/2026	3.04	3.04	3.07	3.05	3.056	2600@3.04	234@3.05	---	---	6,337	28	19,365.51	143,806.97	2.86	3.16	35102000
101,123,806	0.360	---	---	---	22/07/2010	28/06/2011	---	CENTRIC ΣΥΜΜΕΤΟΧΩΝ (ΚΟ)	0.31	2.31	P	0.303	11/05/2026	0.305	0.305	0.312	0.31	0.308	50@0.305	6980@0.310	---	---	5,520	10	1,700.37	31,348.38	0.276	0.42	40203040
784,500	10.00	0.5008	0.4	0.15	02/12/2025	31/07/2018	---	CNL CAPITAL (ΚΟ)	6.7	-0.74	E	6.75	11/05/2026	6.7	6.7	6.7	6.7	6.7	100@6.60	400@6.70	---	2025	100	1	670.00	5,256.15	6.3	7.6	30202010
10,567,700	0.300	---	---	---	06/10/2005	13/02/2002	---	CPI (ΚΟ)	0.47	0.86	P	0.466	11/05/2026	0.47	0.467	0.478	0.47	0.469	1000@0.468	190@0.479	---	---	9,419	22	4,413.18	4,966.82	0.442	0.646	10102030
18,680,300	0.050	---	---	---	06/07/2022	---	---	DIMAND (ΚΟ)	13	-1.52	E	13.2	11/05/2026	13.25	13	13.25	13	13.108	200@12.95	528@13.00	---	---	6,663	47	87,335.90	242,843.90	10.95	13.5	35101010
15,583,480	0.100	---	0.04	---	07/07/2025	02/02/2026	---	E.IN.S. (ΚΟ)	1.738	-0.12	E	1.74	11/05/2026	1.712	1.7	1.744	1.738	1.72	550@1.70	200@1.74	---	---	48,109	128	82,728.14	27,084.09	1.38	2.115	50205020
60,348,000	0.420	0.2504	0.3025	---	23/06/2025	04/08/2021	---	EURONEXT ATHENS (ΚΟ)	6.98	-0.14	E	6.99	11/05/2026	6.95	6.95	7	6.98	6.972	4647@6.95	390@6.98	---	---	5,220	82	36,394.11	421,229.04	5.72	7.43	30202015
121,168,897	0.040	---	---	---	07/07/2010	16/01/2024	5160	FRIGOGLASS (ΚΟ)	0.363	0.83	P	0.36	11/05/2026	0.35	0.35	0.364	0.363	0.358	10@0.362	404@0.363	---	2024	8,321	27	2,980.76	43,984.31	0.291	0.5	50204000
56,003,921	1.55	---	---	---	30/08/1993	29/01/2026	---	IDEAL HOLDINGS (ΚΟ)	6.7	6.52	P	6.29	11/05/2026	6.47	6.44	6.79	6.7	6.601	300@6.68	4213@6.70	---	---	246,426	851	1,626,742.67	375,226.27	5.3	6.79	10102030
4,740,000	0.860	---	---	---	14/03/2003	---	---	LOGISMOS (ΚΟ)	2.12	---	~	2.12	11/05/2026	---	---	---	---	---	50@2.06	1030@2.12	---	2025	---	---	---	10,048.80	1.96	2.58	10101015
17,120,280	0.940	0.12	0.3	---	26/05/2025	26/06/2023	---	LOULIS FOOD (ΚΟ)	3.77	0.27	P	3.76	11/05/2026	3.77	3.65	3.77	3.77	3.712	497@3.66	35@3.78	---	---	1,410	10	5,234.50	64,543.46	3.42	4.1	45102020
4,419,616	1.58	0.06	0.13	---	07/07/2025	04/03/2015	---	MEDICON ΕΛΛΑΣ (ΚΟ)	2.5	---	~	2.5	11/05/2026	2.5	2.49	2.52	2.5	2.498	1437@2.50	500@2.55	---	---	2,584	13	6,455.42	11,049.04	2.32	2.75	20102010
468,700	2.8	2.4	---	---	12/06/2025	21/05/2004	---	MERMEREN KOMB. A.D. PR. (ΕΛΠ)	32.6	1.88	P	32	11/05/2026	32.4	32.4	32.8	32.8	32.606	40@31.60	100@32.40	---	2025	35	3	1,141.20	15,279.62	31	36.2	55102000
10,500,000	0.950	0.15	0.25	---	04/07/2025	21/07/2023	---	MEVACO (ΚΟ)	8.34	0.48	P	8.3	11/05/2026	8.3	8.2	8.36	8.34	8.255	33@8.24	36@8.34	---	2025	2,411	39	19,902.32	87,570.00	8.2	9.85	55102015
31,400,000	0.400	---	---	---	26/04/2007	10/05/2023	---	MIG (ΚΟ)	3.23	-1.37	E	3.275	11/05/2026	3.27	3.21	3.27	3.23	3.241	99@3.23	120@3.27	---	---	7,959	57	25,796.17	101,422.00	2.82	3.85	30202000
153,908,095	0.870	0.0229	0.0248	---	11/09/2025	02/08/2024	---	ORILINA PROPERTIES ΑΕΕΑΠ (ΚΟ)	0.856	-0.70	E	0.862	11/05/2026	0.862	0.856	0.862	0.856	0.861	2500@0.852	1200@0.862	---	---	20,940	59	18,030.71	131,745.33	0.77	0.886	35102000
14,101,683	0.100	0.0526	0.1091	---	03/06/2025	02/11/2021	---	PERFORMANCE TECHNOLOGIES (ΚΟ)	9.04	-1.09	E	9.14	11/05/2026	9.13	8.95	9.14	9.04	9.048	4000@9.04	200@9.08	---	---	11,092	42	100,361.23	127,479.21	6.62	9.22	10101010
107,222,688	0.440	0.22	0.3	---	23/06/2025	16/03/2022	---	QUEST ΣΥΜΜΕΤΟΧΩΝ (ΚΟ)	6.99	-0.71	E	7.04	11/05/2026	7.03	6.94	7.03	6.99	6.983	100@6.96	942@6.98	---	---	19,152	124	133,745.38	749,486.59	6.07	7.22	10101010
30,703,824	0.400	0.04	0.0509	---	19/08/2025	06/08/2021	---	REAL CONSULTING (ΚΟ)	6.58	2.17	P	6.44	11/05/2026	6.44	6.3	6.58	6.58	6.535	2000@6.52	869@6.58	---	---	12,086	31	78,976.30	202,031.16	4.95	6.7	10101010
6,456,530	1.08	0.16	0.15	---	21/07/2025	02/08/2010	---	SPACE HELLAS (ΚΟ)	6.58	-1.20	E	6.66	11/05/2026	6.68	6.4	6.86	6.58	6.592	650@6.46	275@6.58	---	---	3,313	43	21,838.08	42,483.97	5.92	8.48	15101010
121,132,042	1.60	0.08	0.1	0.0651	30/12/2025	10/11/2023	---	TRADE ESTATES ΑΕΕΑΠ (ΚΟ)	2.05	---	~	2.05	11/05/2026	2.05	2.04	2.07	2.05	2.053	3722@2.04	4166@2.05	---	---	56,181	90	115,352.06	248,320.69	1.81	2.07	35102045
17,513,933	0.300	---	---	---	16/11/1992	09/10/2025	---	UNIBIOS (ΚΟ)	2.685	-0.19	E	2.69	11/05/2026	2.7	2.635	2.7	2.685	2.663	50@2.65	1861@2.69	---	---	6,742	34	17,951.63	47,024.91	2.13	2.97	50204000
37,975,800	0.600	---	---	---	10/09/2019	01/04/2026	---	ΥΙΚΝΟΤ (ΚΟ)	1.235	0.82	P	1.225	11/05/2026	1.22	1.2	1.245	1.235	1.227	425@1.23	11632@1.24	---	---	251,258	229	308,264.79	46,900.11	0.7326	1.7394	40501015
32,413,681	0.370	---	---	---	15/07/2009	11/05/2000	---	ΑΛΟΥΜΥΛΑ (ΚΟ)	5.94	-2.46	E	6.09	11/05/2026	6.03	5.94	6.04	5.94	5.998	61@5.94	20@6.04	---	---	27,259	96	163,496.36	192,537.27	5	6.88	55102035
3,734,164	3.44	0.4954	0.5896	---	14/10/2025	19/07/2022	---	ΑΝΔΡΟΜΕΔΑ ΑΕΕΧ (ΚΟ)	8.72	0.46	P	8.68	11/05/2026	8.62	8.6	8.72	8.72	8.654	300@8.58	29@8.72	---	2025	7,382	43	63,882.52	32,561.91	7.58	9.1	30204000
23,986,500	1.00	---	---	---	26/06/20																								

Ημερήσιο Δελτίο Τιμών

Έτος: 147 Αύξων Αριθμός Συνεδρίασης: 85

Ενότητα 2: Αναλυτικά Στοιχεία Συναλλαγών Χρεογράφων

Τρίτη, 12 Μαΐου, 2026

Πληθος Χρεογράφων	Ονομ. Αξία	Μερίσματα [1]			Ημερ. Τελευτ. Αποκοπής		Σημ. Χρεόγραφα	Τιμή κλεισίματος	% μεταβ.	Προηγ. Κλεισίση-ημ/νία	Άνοιγμα	Κατωτ Τιμή	Ανωτ Τιμή	Τελ Σταθμ Τιμή	Τελευταία ζήτηση [7]	Τελευταία προσφορά [7]	Ρ/Ε μετά φ. Χρήση	Όγκος	Πράξεις	Αξία Συναλλαγών[8]	Χ.Α. Εταιρείας (χιλ. €) [3,5]	Χαμηλό έτους	Υψηλό έτους	Κλάδος [4]					
		2023	2024	2025	Μέρισμα [2]	Δικαιώμα																							
15,000,000	0.300	---	---	---	06/07/2007	18/07/2000	---	8.9	6.46	P	8.36	11/05/2026	8.3	8.3	9.14	8.9	8.68	3@8.80	30@9.00	---	---	7,016	90	60,902.16	133,500.00	4.98	9.14	50203015	
15,878,748	0.480	---	---	---	10/07/2006	22/03/2004	---	2.56	-2.66	E	2.63	11/05/2026	2.61	2.55	2.63	2.56	2.586	1000@2.55	160@2.57	---	---	32,254	134	83,406.48	40,649.59	1.89	2.65	50101010	
34,720,000	0.310	---	---	---	16/06/2010	01/08/2007	---	0.302	-2.89	E	0.311	11/05/2026	0.305	0.299	0.307	0.302	0.301	50@0.301	50@0.304	---	---	8,554	22	2,572.17	10,485.44	0.295	0.39	40202015	
13,673,200	0.420	0.05	0.05	---	19/08/2025	26/07/2001	---	3.82	-0.26	E	3.83	11/05/2026	3.82	3.82	3.83	3.82	3.82	50@3.72	299@3.83	---	---	351	4	1,340.83	52,231.62	3.02	4.07	45102020	
18,146,007	1.00	---	---	---	23/08/2023	10/09/2010	---	2.33	-2.92	E	2.4	11/05/2026	2.33	2.33	2.35	2.33	2.332	200@2.29	335@2.35	---	---	4,255	23	9,922.88	42,280.20	2.02	2.65	55102010	
23,828,130	0.500	0.108	0.1366	---	14/07/2025	17/02/2009	---	2.18	-0.46	E	2.19	11/05/2026	2.23	2.18	2.26	2.18	2.201	930@2.17	1000@2.21	---	---	8,410	16	18,507.50	51,945.32	2.1	2.59	60101020	
19,864,886	5.60	0.672	0.672	0.672	23/04/2026	02/07/2008	---	14.7	---	~	14.7	11/05/2026	14.6	14.55	14.85	14.7	14.621	933@14.65	75@14.75	---	2025	2,342	42	34,242.10	292,013.82	14.55	17.5	30101010	
26,730,187	0.520	---	0.07	---	09/07/2025	01/08/2017	---	1.83	-0.81	E	1.845	11/05/2026	1.835	1.81	1.84	1.83	1.827	1400@1.79	297@1.83	---	---	18,720	43	34,195.64	48,916.24	1.62	2.22	50205010	
36,300,000	1.12	0.0276	0.055	---	01/07/2025	12/12/2007	---	4.295	-0.58	E	4.32	11/05/2026	4.35	4.25	4.35	4.295	4.296	50@4.28	2898@4.30	---	---	15,274	65	65,621.37	155,908.50	3.4	4.35	65102030	
143,352,325	0.260	---	---	---	29/08/2022	28/04/2025	---	1.888	-2.98	E	1.946	11/05/2026	1.944	1.888	1.944	1.888	1.898	1000@1.88	3000@1.90	---	---	20,826	38	39,532.88	270,649.19	1.77	2.34	30302025	
86,735,980	0.310	0.02	---	---	22/07/2024	07/09/2023	---	1.805	1.69	P	1.775	11/05/2026	1.795	1.78	1.805	1.805	1.798	92@1.79	384@1.81	---	---	4,235	37	7,615.41	156,558.44	1.565	2.07	20101010	
114,320,400	0.100	---	---	---	26/11/2021	05/08/2019	---	0.3275	-0.61	E	0.3295	11/05/2026	0.33	0.324	0.335	0.3275	0.329	50@0.326	3000@0.329	---	---	24,103	51	7,927.16	37,439.93	0.302	0.4535	50101035	
14,111,198	0.450	(0.0133)	0.07	---	31/07/2025	09/01/2025	---	4.13	-0.72	E	4.16	11/05/2026	4.19	4.105	4.19	4.13	4.142	100@4.11	370@4.14	---	2025	5,732	60	23,740.36	58,279.25	3.74	5.52	10101015	
3,417,600	0.100	0.016	---	---	04/07/2024	02/04/2024	---	0.422	-1.40	E	0.428	11/05/2026	0.42	0.42	0.422	0.422	0.421	340@0.414	249@0.422	---	---	200	2	84.20	13,614.09	0.4	0.76	50101020	
45,417,399	0.100	---	---	---	25/07/2008	02/04/2024	---	0.268	-3.60	E	0.278	11/05/2026	0.282	0.265	0.283	0.27	0.272	200@0.262	3000@0.269	---	---	49,491	52	13,450.72	13,614.09	0.201	0.295	50101020	
18,567,912	0.590	0.16	0.201	---	02/07/2025	26/01/2021	---	6.58	-1.50	E	6.68	11/05/2026	6.72	6.52	6.78	6.58	6.639	446@6.56	50@6.58	---	2025	4,287	39	28,461.66	122,176.86	5.56	7	30302025	
8,424,900	0.500	---	---	---	12/07/2010	04/07/2019	---	1.52	1.33	P	1.5	11/05/2026	1.5	1.46	1.525	1.52	1.501	400@1.46	111@1.52	---	2025	2,887	15	4,333.92	12,805.85	0.99	1.615	50205010	
2,760,000	11.83	12.4	14	---	30/05/2025	16/07/1990	---	430	0.70	P	427	11/05/2026	428	427	430	430	428.922	1@426.00	173@430.00	---	---	245	30	105,086.00	1,186,800.00	354	434	45103010	
19,804,134	0.150	---	---	---	01/07/2004	06/11/2017	---	1.885	13.55	P	1.66	11/05/2026	1.645	1.64	1.89	1.885	1.791	1750@1.84	250@1.89	---	2025	68,402	221	122,540.05	37,330.79	1.53	2.35	35101010	
11,510,102	0.890	---	---	---	24/06/2005	06/10/1999	---	1.26	-2.70	E	1.295	11/05/2026	1.285	1.22	1.285	1.26	1.234	400@1.23	899@1.26	---	---	4,496	20	5,546.80	14,502.73	1.175	1.69	55101020	
21,224,340	0.420	---	---	---	06/09/2022	25/04/2006	---	0.422	-2.32	E	0.432	11/05/2026	0.42	0.416	0.43	0.422	0.425	678@0.422	95@0.428	---	2025	5,495	22	2,335.90	8,956.67	0.366	0.554	55102010	
33,065,136	0.380	0.3506	0.4007	---	21/08/2025	16/09/2013	---	24.1	-3.60	E	25	11/05/2026	24.9	24.05	25	24.1	24.421	150@24.05	292@24.10	---	2025	32,432	211	792,009.60	796,869.78	19.18	26.15	45102020	
6,200,000	0.500	---	---	---	22/06/2010	01/11/1995	---	0.56	---	~	0.56	11/05/2026	0.57	0.56	0.58	0.56	0.573	748@0.560	250@0.600	---	---	724	9	415.00	3,472.00	0.473	0.772	40204020	
5,939,268	0.620	---	---	---	10/07/2003	03/01/2002	---	1.465	---	~	1.465	11/05/2026	---	---	---	---	---	150@1.34	1000@1.45	---	---	---	---	---	---	8,701.03	0.96	1.47	40401020
9,819,370	0.500	---	---	---	14/08/2007	09/01/2004	---	0.735	-5.77	E	0.78	11/05/2026	0.785	0.715	0.785	0.735	0.725	500@0.715	699@0.735	---	---	3,859	27	2,798.63	7,217.24	0.59	0.97	55101000	
30,150,000	0.360	0.122	0.1335	---	17/06/2025	25/04/2019	---	2.58	---	~	2.58	11/05/2026	2.58	2.54	2.58	2.58	2.57	1849@2.53	500@2.58	---	---	17,099	45	43,939.92	77,787.00	2.23	2.7	40401030	
126,431,958	2.50	0.025	0.043	---	03/06/2025	05/06/2024	---	2.68	0.37	P	2.67	11/05/2026	2.7	2.64	2.7	2.68	2.661	340@2.64	12262@2.68	---	2025	17,282	34	45,987.98	338,837.65	2.51	2.92	35102045	
10,080,000	3.00	1.3	2	---	16/05/2025	27/08/2001	---	39.6	-0.25	E	39.7	11/05/2026	39.7	39	39.7	39.6	39.614	705@39.40	198@39.60	---	---	698	17	27,650.30	399,168.00	33.2	39.9	50206060	
25,000,000	2.00	1.336	1.92	---	04/08/2025	08/08/2003	---	37.8	0.53	P	37.6	11/05/2026	38.5	37.05	38.5	37.8	37.418	23@37.50	4@37.80	---	2025	4,592	56	171,824.70	945,000.00	35.4	41.1	50206060	
68,926,799	0.240	---	---	---	07/07/2023	---	---	1.598	2.96	P	1.552	11/05/2026	1.57	1.56	1.598	1.598	1.589	500@1.59	5172@1.60	---	---	83,027	170	131,936.70	110,145.02	1.33	2.22	40401020	
4,971,466	1.46	---	---	---	04/07/2007	08/10/2003	---	0.784	---	~	0.784	11/05/2026	0.768	0.768	0.788	0.784	0.771	245@0.754	84@0.784	---	---	1,002	9	772.50	3,897.63	0.6	0.984	50203030	
27,098,594	0.540	0.0702	0.0605	0.0909	21/04/2026	14/01/2021	---	3.77	0.27	P	3.76	11/05/2026	3.76	3.76	3.77	3.76	3.765	167@3.73	1000@3.74	---	2025	2,030	11	7,643.80	102,161.70	3.32	4.06	45201020	
7,070,400	0.930	0.8645	0.3242	---	11/07/2025	06/05/2016	---	8.18	-0.97	E	8.26	11/05/2026	8.24	8.1	8.24	8.18	8.183	15@8.08	195@8.18	---	---	4,480	18	36,661.00	57,835.87	7.58	8.98	50206015	
43,741,452	0.660	0.2388	0.2391	0.07	19/01/2026	01/11/1999	---	4.065	-0.37	E	4.08	11/05/2026	4.055	4.01	4.1	4.065	4.061	98@4.02	1068@4.07	---	---	32,638	115	132,555.63	177,809.00	3.55	4.535	50203015	
21,912,599	0.300	0.0485	0.0483	---	29/04/2025	23/02/2007	---	1.645	0.92	P	1.63	11/05/2026	1.61	1.6	1.645	1.645	1.629	600@1.63	2000@1.65	---	---	14,704	28	23,946.07	36,046.23	1.535	1.86	60101020	
13,582,223	1.35	---	---	---	24/06/2008	02/02/2016	---	1.67	2.45	P	1.63	11/05/2026	1.63	1.63	1.67	1.67	1.666	200@1.56	4050@1.67	---	---	1,561	14	2,601.07	22,682.31	1.455	2.12	55102010	
40,693,350	5.00	---	---	---	03/07/2006	26/05/201																							

Πληθος Χρεογράφων	Ονομ. Αξία	Μερίσματα [1] 2023 2024 2025	Ημερ. Τελευτ. Μέρημα [2]	Αποκοπή Δικαίωμα	Σημ.	Χρεόγραφο	Τιμή κλεισίματος	% μεταβ.	Προηγ. Κλεισιμο- ημ/νία	Άνοιγμα	Κατωτ Τιμή	Ανωτ Τιμή	Τελ Τιμή	Σταθμ Τιμή	Τελευταία ζήτηση [7]	Τελευταία προσφορά [7]	P/E μετά φ. Χρήση	Όγκος	Πράξεις	Αξία Συναλλαγών[8]	Χ.Α. Εταιρείας (χιλ. €) [3,5]	Χαμηλό έτους	Υψηλό έτους	Κλάδος [4]					
45,680,000	1.00	---	0.044	---	19/06/2025	27/03/2025	---	ΦΑΙΣ (ΚΟ)	3.55	-0.84	€	3.58	11/05/2026	3.565	3.53	3.6	3.55	3.567	260@3.53	2000@3.57	---	---	11,248	46	40,126.45	162,164.00	3.34	3.995	40401020
8,340,750	1.16	---	---	---	25/06/2009	17/09/2018	---	ΧΑΪΔΕΜΕΝΟΣ (ΚΟ)	0.73	---	---	---	---	---	---	---	---	---	155@0.715	220@0.730	---	2025	---	---	---	6,088.75	0.65	0.845	50205030

Κύρια Αγορά - Χαμηλής Συναλλακτικής Δραστηριότητας

11,943,624	0.540	0.15	0.165	---	01/07/2025	30/08/2019	---	FLEXORACK (ΚΟ)	8.25	3.13	ρ	8	11/05/2026	8	8	8.25	8.25	8.21	500@7.40	139@8.25	---	---	442	3	3,629.00	98,534.90	7.4	8.6	50203030
244,737,498	0.500	0.02	0.03	0.04	26/03/2026	28/12/2023	---	TRASTOR A.E.E.A.P. (ΚΟ)	1.24	-2.36	€	1.27	11/05/2026	1.27	1.22	1.27	1.24	1.236	50@1.23	1200@1.27	---	2025	5,523	22	6,825.00	303,474.50	1.15	1.42	35102000
15,300,000	0.300	---	0.01	---	09/10/2025	13/12/1999	---	ΑΤΤΙΚΕΣ ΕΚΔΟΣΕΙΣ (ΚΟ)	1.31	---	---	1.31	11/05/2026	1.295	1.28	1.305	1.3	1.294	50@1.30	100@1.35	---	---	438	4	566.92	20,043.00	1.17	1.44	40301030
18,810,000	0.400	0.0381	0.0591	---	20/10/2025	14/11/2007	---	ΒΑΡΒΕΡΗΣ Ν. - MODA BAGNO (ΚΟ)	7	0.87	ρ	6.94	11/05/2026	6.9	6.84	7	7	6.941	100@6.80	90@7.00	---	---	815	11	5,656.90	131,670.00	5.16	7.06	40401025
3,307,500	0.210	0.4	0.4	---	23/10/2025	30/11/2022	---	ΕΛΒΕ Α.Β.Ε.Ε. (ΚΟ)	5.7	---	---	5.7	11/05/2026	5.7	5.7	5.7	5.7	5.7	5@5.65	100@5.85	---	2025	150	5	855.00	18,852.75	5	6	40204020
21,364,000	1.12	---	---	---	21/08/2023	08/03/2023	---	ΛΑΜΨΑ (ΚΟ)	46.8	-1.68	€	47.6	11/05/2026	47.6	46.8	47.6	46.8	47.221	118@47.00	50@48.40	---	---	57	2	2,691.60	999,835.20	42.2	48.4	40501025
38,566,614	0.500	---	---	---	21/07/2008	07/07/2025	---	ΜΟΥΖΑΚΗΣ (ΚΟ)	0.5	---	---	0.5	11/05/2026	---	---	---	---	---	1450@0.498	---	---	---	---	---	---	19,283.31	0.496	0.69	55101020
42,500,000	1.00	0.0383	0.0538	0.3714	06/05/2026	13/09/2023	---	ΜΠΛΕ ΚΕΔΡΟΣ (ΚΟ)	4.38	---	---	4.38	11/05/2026	4.38	4.38	4.39	4.39	4.381	120@4.38	248@4.39	---	---	1,272	10	5,572.38	186,150.00	4.23	4.51	35102000
6,340,000	0.600	0.2	0.23	0.23	09/12/2025	11/01/2024	---	ΝΑΚΑΣ ΜΟΥΣΙΚΗ (ΚΟ)	3.32	---	---	3.32	11/05/2026	3.36	3.32	3.4	3.4	3.333	8@3.34	559@3.40	---	---	1,046	5	3,486.64	21,048.80	3.24	3.92	40401030
27,379,200	0.980	0.5001	0.52	---	25/08/2025	29/08/2022	---	ΠΛΑΣΤΙΚΑ ΚΡΗΤΗΣ (ΚΟ)	14.9	---	---	14.9	11/05/2026	14.9	14.9	14.9	14.9	14.9	158@14.90	120@15.40	---	---	262	4	3,903.80	407,950.08	13.2	15.9	50203015
255,494,534	2.71	0.247	0.705	0.216	15/12/2025	30/09/2021	---	ΠΡΟΝΤΕΑ (ΚΟ)	5.75	---	---	5.75	11/05/2026	5.75	5.65	5.8	5.75	5.757	48@5.75	4800@5.80	---	---	14,356	45	82,650.80	1,469,093.57	5.2	6.5	35102000
4,181,450	0.500	---	---	---	21/08/2000	05/03/2002	---	ΣΑΡΑΝΤΟΠΟΥΛΟΣ ΚΥΛ/ΜΥΛΟΙ (ΚΟ)	1.64	5.13	ρ	1.56	11/05/2026	1.6	1.6	1.66	1.66	1.641	10@1.60	170@1.66	---	---	640	4	1,050.40	6,857.58	1.12	1.7	45102020

Διαπραγματεύσιμα Αμοιβαία Κεφάλαια (Δ.Α.Κ.)

1,380,078	---	---	---	---	15/06/2016	---	---	ALPHA ETF FTSE Athex Large Cap	58.27	-1.37	€	59.08	11/05/2026	58.5	58.1	58.65	58.27	58.288	5@58.20	3000@58.60	---	---	3,250	89	189,435.99	---	51.03	66.71	12003
-----------	-----	-----	-----	-----	------------	-----	-----	---------------------------------------	-------	-------	---	-------	------------	------	------	-------	-------	--------	---------	------------	-----	-----	-------	----	------------	-----	-------	-------	-------

Επιήρηση

8,321,682	0.670	---	---	---	17/08/2007	23/11/1999	---	Ν. ΛΕΒΕΝΤΕΡΗΣ (ΚΟ)	0.278	---	---	0.278	11/05/2026	---	---	---	---	---	---	13217@0.270	---	2025	---	---	---	2,708.80	0.252	0.32	55102010	
2,160,524	0.670	---	---	---	03/12/2018	23/11/1999	---	Ν. ΛΕΒΕΝΤΕΡΗΣ (ΠΟ)	0.183	---	---	0.183	11/05/2026	---	---	---	---	---	---	1000@0.167	1400@0.183	---	2025	---	---	---	2,708.80	0.165	0.2	55102010

Κατάσταση σε Αναστολή

13,191,620	0.620	---	---	---	04/08/2010	09/09/2002	5232	ΥALCO - ΚΩΝΣΤΑΝΤΙΝΟΥ (ΚΟ)	0.16	---	---	0.16	30/05/2025	---	---	---	---	---	---	---	---	---	---	---	---	---	2,110.66	0.16	0.16	40202020	
17,579,754	4.16	---	---	---	18/08/2006	02/08/2010	---	ΒΙΟΤΕΡ (ΚΟ)	0.206	---	---	0.206	30/05/2025	---	---	---	---	---	---	---	---	---	---	---	---	---	3,621.43	0.206	0.206	50101010	
3,961,300	1.28	---	---	---	29/06/2004	03/08/2000	5248	ΔΟΥΡΟΣ (ΚΟ)	0.25	---	---	0.25	24/04/2023	---	---	---	---	---	---	---	---	---	---	---	---	---	990.33	0.25	0.25	40204020	
15,842,391	1.51	---	---	---	15/07/2009	12/05/2000	5141	ΜΠΗΤΡΟΣ ΣΥΜΜΕΤΟΧΙΚΗ (ΚΟ)	0.51	---	---	0.51	30/05/2025	---	---	---	---	---	---	---	---	---	---	---	---	---	---	8,079.62	0.51	0.51	55102010
24,319,250	0.300	---	---	---	09/07/2002	04/07/2007	5165	ΠΡΟΩΔΕΥΤΙΚΗ (ΚΟ)	0.296	---	---	0.296	30/04/2026	---	---	---	---	---	---	---	10000@0.360	---	---	---	---	---	7,198.50	0.281	0.5	50101010	
28,438,268	0.070	---	---	---	21/08/2006	24/11/1999	5253	ΣΠΥΡΟΥ ΑΓΡ. ΟΙΚ. (ΚΟ)	0.138	---	---	0.138	30/05/2025	---	---	---	---	---	---	---	---	---	---	---	---	---	3,924.48	0.138	0.138	45102010	

Σημειώσεις Χρεογράφων

Κωδικός	Κείμενο σημείωσης
()	- Προσαρμοσμένα Μερίσματα λόγω διανομής Δωρεάν μετοχών.
*	- Τελευταία προσαρμοσμένη τιμή κλεισίματος.
[1]	- Καθάρια μερίσματα.
[2]	- Στη στήλη "Ημερ. Αποκοπής τελευταίου δικαιώματος" αναφέρεται η Ημερομηνία εισαγωγής για Νέες Εταιρείες.
[3]	- Η Χρηματιστηριακή αξία αναφέρεται στο σύνολο των μετοχών
[4]	- Η κωδικοποίηση των Κλάδων Οικονομικής Δραστηριότητας του Euronext Athens παρουσιάζονται στο Παράρτημα Α
[5]	- Η Χρηματιστηριακή Αξία αναφέρεται στο σύνολο των κατηγοριών μετοχών (εφόσον έχουν εισαχθεί περισσότερες της μιας κατηγορίες) και δεν αναφέρεται σε επιμέρους κατηγορίες μετοχών μιας εταιρείας.
[6]	- P/E μεγαλύτερο του 100
[7]	- Τελευταία εικόνα του Βιβλίου Εντολών πριν το τέλος της συνεδρίασης
[8]	- Στην Αξία Συναλλαγών των Μετοχών περιλαμβάνονται όλοι οι τύποι Πακέτων

5141 - Μεταφορά στην Κατηγορία Επιτήρησης από 10/05/2017.

5160 - Μεταφορά στην Κατηγορία Επιτήρησης από 15/04/2016.

5165 - Μεταφορά στην Κατηγορία Επιτήρησης από 15/02/2018.

5193 - Μεταφορά στην κατηγορία Επιτήρησης από 25/10/2018.

5232 - Μεταφορά στην Κατηγορία Επιτήρησης από 08/04/2011.

5248 - Μεταφορά στην κατηγορία Επιτήρησης από 06/09/2011.

5253 - Μεταφορά στην Επιτήρηση από 14/5/2021.

Στοιχεία Συναλλαγών Πακέτων

Χρεόγραφο	Όγκος πακέτου	Τιμή πακέτου	Αξία πακέτου	Ωρα έγκρισης	Σημείωση
ΕΘΝΙΚΗ ΤΡΑΠΕΖΑ (ΚΟ)	250,000	14.27	3,566,250.00	10:45:19	20
ΤΡΑΠΕΖΑ ΠΕΙΡΑΙΩΣ (ΚΟ)	500,000	8.52	4,260,000.00	11:08:03	20
CrediaBank (ΚΟ)	11,588	1.34	15,472.30	11:09:24	14
CrediaBank (ΚΟ)	134,854	1.31	177,009.36	11:12:39	14
ΔΕΗ (ΚΟ)	24,526	19.87	487,331.62	11:21:03	20
ΤΡΑΠΕΖΑ ΟΡΤΙΜΑ BANK (ΚΟ)	50,000	9.45	472,500.00	11:41:49	20
ΔΕΗ (ΚΟ)	50,000	19.91	995,500.00	11:41:55	20
ΔΕΗ (ΚΟ)	20,264	19.91	403,456.24	11:44:22	20
ΔΕΗ (ΚΟ)	21,129	19.90	420,467.10	11:44:52	20
ΔΕΗ (ΚΟ)	20,000	19.87	397,400.00	11:47:45	20
ΔΕΗ (ΚΟ)	43,497	19.89	865,155.33	12:04:48	20
ΚΡΙ - ΚΡΙ (ΚΟ)	12,000	24.40	292,800.00	12:31:37	20
BANK OF CYPRUS (ΚΟ)	128,490	9.68	1,243,783.20	12:44:14	20
EUROBANK (ΚΟ)	151,916	3.82	579,559.54	12:51:21	20
ΤΡΑΠΕΖΑ ΠΕΙΡΑΙΩΣ (ΚΟ)	150,000	8.42	1,263,000.00	12:53:51	20
JUMBO (ΚΟ)	50,000	21.40	1,070,000.00	12:59:52	20
ΕΘΝΙΚΗ ΤΡΑΠΕΖΑ (ΚΟ)	1,208,121	14.21	17,161,358.81	13:06:08	20
EUROBANK (ΚΟ)	200,000	3.83	766,600.00	13:07:18	20
ALPHA ΤΡΑΠΕΖΑ (ΚΟ)	250,000	3.59	896,250.00	13:22:02	20
ΔΙΕΘΝΗΣ ΑΕΡΟΛΙΜΕΝΑΣ ΑΘΗΝΩΝ(ΚΟ)	50,000	10.09	504,500.00	13:32:52	20
BALLY'S INTRALOT (ΚΟ)	500,000	1.10	550,000.00	14:53:24	20
ΑΚΤΟΡ Α.Ε. ΣΥΜ/ΧΩΝ (ΚΟ)	70,000	10.92	764,400.00	14:54:07	20
ΤΡΑΠΕΖΑ ΟΡΤΙΜΑ BANK (ΚΟ)	50,000	9.50	475,000.00	15:21:39	20
ΕΘΝΙΚΗ ΤΡΑΠΕΖΑ (ΚΟ)	100,000	14.29	1,428,500.00	15:25:56	20
JUMBO (ΚΟ)	24,600	21.50	528,900.00	15:43:03	20
BALLY'S INTRALOT (ΚΟ)	440,000	1.10	484,000.00	15:49:09	20
ΟΛΠ (ΚΟ)	3,200	37.35	119,520.00	15:49:26	20
ALPHA ΤΡΑΠΕΖΑ (ΚΟ)	136,563	3.60	490,943.99	16:18:02	20
ALPHA ΤΡΑΠΕΖΑ (ΚΟ)	300,000	3.58	1,074,000.00	16:19:44	20
EUROBANK (ΚΟ)	253,194	3.84	972,771.35	16:48:49	20
EUROBANK (ΚΟ)	746,806	3.84	2,868,108.44	16:53:46	20
ΔΕΗ (ΚΟ)	76,692	19.79	1,517,734.68	16:58:37	20
ΕΘΝΙΚΗ ΤΡΑΠΕΖΑ (ΚΟ)	49,159	14.28	701,990.52	16:58:39	20
JUMBO (ΚΟ)	115,072	21.38	2,460,239.36	17:17:06	20

Σημειώσεις πακέτων

- 9 - Μέθοδος 6-1 / Ειδική Χρέωση
- 10 - Μέθοδος 6-1 / Ειδική Χρέωση, Αυθημερόν Διακανονισμός
- 14 - Μέθοδος 6-3 / Πακέτο Αποκατάστασης, Ατελής αγορά και Πώληση
- 18 - Μέθοδος 6-2 / SPOT 1
- 19 - Μέθοδος 6-2 / SPOT 2
- 20 - Μέθοδος 6-1 και Μέθοδος 6-1 Αυθημερόν Διακανονισμός
- 21 - Άλλη Προσυμφωνημένη

Στοιχεία Συναλλαγών Δικαιωμάτων

Ημερ. αποκοπής	Έναρξη εξάσκησης	Λήξη εξάσκησης	Λήξη διαπραγμάτευσης	Δικαιώματα	Κατωτ Τιμή	Ανωτ Τιμή	Τιμή κλεισ.	Τελευταία ζήτηση	Τελευταία προσφορά	Όγκος	Πράξεις	Αξία Συναλλαγών
----------------	------------------	----------------	----------------------	------------	------------	-----------	-------------	------------------	--------------------	-------	---------	-----------------

Δεν υπάρχουν Συναλλαγές Δικαιωμάτων.

Στοιχεία Συναλλαγών Εκποιήσεων

Χρεόγραφα	Τύπος Χρεογράφου	Όγκος Συναλλαγών	Αριθμός Πράξεων	Αξία Συναλλαγών	Σημείωση
-----------	------------------	------------------	-----------------	-----------------	----------

Δεν πραγματοποιήθηκαν Εκποιήσεις Μετοχών.

Σημειώσεις Εκποιήσεων

- 1 - Δημόσιος Ανοικτός Πλειστηριασμός
- 2 - Εκποίηση Ενσώματων Ονομαστικών Μετοχών
- 3 - Εκποίηση Αδιάθετων Κλασματικών Υπολοίπων

Στοιχεία Ενεργητικού Διαπραγματεύσιμων Αμοιβαίων Κεφαλαίων (Δ.Α.Κ.)

	Ημερομηνία συναλλαγών	Δημιουργία / Εξαγορά	Αριθ. Μερ. (T-1)	Νέα Μερ. (T-1)	Εξαγορασθ. Μερ. (T-1)	Μερίδια (T) [1]	Αξία Ενεργητικού [2]	Καθαρή Τιμή	Μέρισμα /Μερίδιο	Ημερ. Αποκοπής
ALPHA ETF FTSE Athex Large Cap	12/05/2026	5,000	1,380,078	---	---	1,380,078	81,189,120.00	58.8294	1.15	01/07/2025

Σημειώσεις Δ.Α.Κ.

[1] - Αριθμ. μεριδίων (T) = Αριθμ. μεριδίων (T-1) + Νεοεκδιθέντα μερίδια (T-1) - Εξαγορασθέντα μερίδια (T-1)

[2] - Περιλαμβάνονται και τα μερίδια που δημιουργήθηκαν / εξαγοράσθηκαν την ημέρα T-1.

Περιγραφή	Στοιχεία
Όνομασία Δ.Α.Κ.	ALPHA ETF FTSE Athex Large Cap
Σύμβολο Δ.Α.Κ. (GR)	ΑΔΑΚ
Σύμβολο Δ.Α.Κ. (EN)	AETF
ISIN Δ.Α.Κ.	GRF000153004
Κατηγορία Διαπραγμάτευσης	Διαπραγματεύσιμα Αμοιβαία Κεφάλαια (Δ.Α.Κ.)
Τύπος Δ.Α.Κ.	Μετοχών
Τρόπος διαχείρισης	Παθητικός
Επενδυτική Στρατηγική	Σκοπός της επενδυτικής πολιτικής του Αμοιβαίου Κεφαλαίου είναι η αναπαραγωγή της αποδόσεως του Δείκτη FTSE/X.A. Large Cap του Χρηματιστηρίου Αθηνών σε όρους Ευρώ, ακολουθώντας πλήρως και πανομοιότυπες τη σύνθεση του υποκείμενου Δείκτη.
Εκδότης	ΑΛΦΑ ASSET MANAGEMENT Α.Ε.Δ.Α.Κ.
Εταιρεία Διαχείρισης	ΑΛΦΑ ASSET MANAGEMENT Α.Ε.Δ.Α.Κ.
Ειδικοί Διαπραγματευτές	ΑΛΦΑ FINANCE Α.Χ.Ε.Π.Ε.Υ. , ΕΘΝΙΚΗ ΧΡΗΜΑΤΙΣΤΗΡΙΑΚΗ Α.Χ.Ε.Π.Ε.Υ.
Θεματοφύλακας	ΑΛΦΑ ΤΡΑΠΕΖΑ Α.Ε.
Σύμβολο Δείκτη (GR)	FTSE
Σύμβολο Δείκτη (EN)	FTSE
Όνομασία Δείκτη	FTSE/X.A. Large Cap
ISIN Δείκτη	GRI99201A006
Κλάσμα Δείκτη [1]	1/100
Αρχική Τιμή Μεριδίου	21.76
Συνολικός Αριθμός Μεριδίων [2]	1,380,078
Ημερομηνία πρώτης Έκδοσης	14/01/2008
Ημερομηνία έναρξης Διαπραγμάτευσης	24/01/2008
Νόμισμα Διαπραγμάτευσης	ΕΥΡΩ
Νόμισμα Ενεργητικού	ΕΥΡΩ
Αρχική Αξία Ενεργητικού [3]	3,000,000.00
Αριθμ. Μεριδίων για Δημιουργία-Εξαγορά [4]	5,000
Αμοιβή Διαχείρισης	0.375

Σημειώσεις Δ.Α.Κ.

[1] - Το κλάσμα της τιμής του δείκτη που αποτελεί η τιμή της πρώτης έκδοσης

[2] - Ο αριθμός μεριδίων που διαπραγματεύθηκαν στο Χρηματιστήριο την ημέρα T

[3] - Η αξία του ενεργητικού κατά την έκδοση

[4] - Ο αριθμός μεριδίων που απαιτείται κατά τη διαδικασία δημιουργίας εξαγοράς

Ανακοινώσεις

Σύμφωνα με τον Κανονισμό του Euronext Athens, οι ανακοινώσεις των εκδοτριών είναι αναρτημένες στην επίσημη ιστοσελίδα της εταιρείας <https://athens.euronext.com/> και συγκεκριμένα στην ενότητα «Δεδομένα Αγοράς – Εταιρίες – Ανακοινώσεις».

Στο Ημερήσιο Δελτίο Τιμών (Η.Δ.Τ.) θα συνεχίσουν να δημοσιεύονται ανακοινώσεις των εκδοτριών σε εφαρμογή νόμων (όπως Ν 3461 / 2006 περί Δημοσίων Προτάσεων) ή εξειδικευμένων αποφάσεων της Επιτροπής Κεφαλαιαγοράς, πχ όπως

Απόφαση 4/278/12.8.2003 - Εταιρίες Επενδύσεων

Απόφαση 10Α/1038/30.10.2024 - Πρόσθετη πληροφόρηση για τη χρήση αντληθέντων κεφαλαίων

Ομολογιακά Δάνεια Επιχειρήσεων – Οργανωμένη Αγορά (Μη Μετατρέψιμα)

Πλήθος Εισηγμένων Ομολογιών	Ονομαστική αξία	Τιμή έκδοσης	Σημερινό επιτόκιο	Ημερ. λήξης	Διάρκεια (έτη)	Σημείωση	Τοκομερίδιο		Μον. Διασπ.	Ομόλογα Επιχειρήσεων	Δεδ. Τόκας Αποδ./Λήξη		Κατωτ Τιμή	Ανωτ Τιμή	Τιμή κλειστ. Προηγ.	Κλείσιμο-ημ/νία	Όγκος	Αξία Συναλλαγών	Τελευταία εντολή		λαχ έτους	Μεγ έτους		
							Κοινό	Προτιμησιακό			Τιμή	Αγορ./ Πώλ.							Ημερομηνία					
250,000	1,000.00	1,000.00	3.75	25/02/2033	7	---	1	---	1	CAPITAL CLEAN ENERGY CARRIERS CORP. (Μη μετατρέψιμο)	8.1250	3.9570	98.3000	98.9500	98.7077	98.7750	11/05/2026	65,000	64,688.13	98.5600	A	12/05/2026	95.0002	99.9895
320,000	1,000.00	1,000.00	3.40	21/07/2027	7	---	12	---	1	LAMDA DEVELOPMENT A.E. (Μη μετατρέψιμο)	10.6722	3.5520	99.0000	99.2200	99.0000	98.9660	11/05/2026	73,000	73,118.18	98.8000	A	12/05/2026	97.5000	100.0000
200,000	1,000.00	1,000.00	1.90	23/03/2028	7	---	11	---	1	ΜΟΤΟΡ ΟΪΛ ΔΙΥΛΙΣΤΗΡΙΑ ΚΟΡΙΝΘΟΥ ΑΕ (Μη μετατρέψιμο)	2.7444	3.1820	97.1500	97.1500	97.1500	97.0190	11/05/2026	1,000	974.24	97.0600	A	12/05/2026	96.5000	98.0000
150,000	1,000.00	1,000.00	2.60	22/10/2026	7	---	14	---	1	ΤΕΡΝΑ ΕΝΕΡΓΕΙΑΚΗ Μ.Α.Ε.Χ. (Μη μετατρέψιμο)	1.5889	2.8920	99.6000	99.7100	99.6458	99.3650	11/05/2026	24,000	23,953.13	99.6000	A	12/05/2026	98.4189	99.7900
100,000	1,000.00	1,000.00	2.80	25/01/2027	5	---	9	---	1	PREMIA A.E. (Μη μετατρέψιμο)	8.4000	3.6960	99.0200	99.3000	99.0600	99.2000	11/05/2026	34,000	33,966.00	99.0200	A	12/05/2026	97.7000	99.5000
500,000	1,000.00	1,000.00	4.00	10/07/2030	7	---	6	---	1	METLEN ENERGY & METALS A.E. (Μη μετατρέψιμο)	13.5556	3.6390	99.4000	99.8500	99.7880	99.5420	11/05/2026	209,000	210,962.93	99.5000	A	12/05/2026	98.3000	101.4000
99,697	1,000.00	1,000.00	5.50	15/12/2028	5	---	5	---	1	IDEAL HOLDINGS A.E. (Μη μετατρέψιμο)	22.9167	3.8170	102.8000	102.8000	102.8000	102.1980	11/05/2026	8,000	8,407.33	102.8000	A	12/05/2026	101.4645	104.1000
500,000	1,000.00	1,000.00	3.80	18/11/2032	7	---	1	---	1	LAMDA DEVELOPMENT A.E. (Μη μετατρέψιμο)	18.6833	4.0320	97.6900	98.6000	98.4000	98.2090	11/05/2026	130,000	130,071.25	98.0000	A	12/05/2026	96.7229	99.9999
140,000	1,000.00	1,000.00	4.70	15/12/2030	5	---	1	---	1	AKTOR A.E. (Μη μετατρέψιμο)	19.5833	4.2330	101.5010	101.5010	101.5010	101.8420	11/05/2026	15,000	15,518.90	101.7200	A	12/05/2026	100.6000	103.4900
500,000	1,000.00	1,000.00	2.75	03/07/2027	7	---	12	---	1	ΓΕΚ ΤΕΡΝΑ Α.Ε. (Μη μετατρέψιμο)	9.8542	3.4360	98.3000	98.8500	98.6101	98.7110	11/05/2026	129,000	128,478.19	98.5800	A	12/05/2026	97.7500	99.5000
150,000	1,000.00	1,000.00	4.10	08/04/2033	7	---	1	---	1	PREMIA ΑΕΕΑΠ (Μη μετατρέψιμο)	4.1000	4.2020	99.0100	99.3600	99.3600	99.3600	11/05/2026	40,000	39,803.20	99.1000	A	12/05/2026	98.8220	100.3700
250,000	1,000.00	1,000.00	3.70	04/07/2032	7	---	2	---	1	ΑΕΡΟΠΟΡΙΑ ΑΙΓΑΙΟΥ Α.Ε. (Μη μετατρέψιμο)	13.2583	3.6790	99.2999	99.6000	99.5100	98.9010	11/05/2026	80,000	80,542.64	99.1000	A	12/05/2026	98.0875	102.0999
300,000	1,000.00	1,000.00	2.30	20/07/2028	7	---	10	---	1	ΠΡΟΝΤΕΑ ΑΕΕΑΠ (Μη μετατρέψιμο)	7.2833	2.7520	98.4000	98.6000	98.4063	98.4480	11/05/2026	103,000	102,192.48	98.3500	A	12/05/2026	95.0000	99.9510
250,000	1,000.00	1,000.00	2.45	16/11/2028	7	---	9	---	1	ΕΒΛΑΛΧΑΛΚΟΡ Α.Ε. (Μη μετατρέψιμο)	12.1139	3.5080	96.5100	96.7500	96.6059	96.9260	11/05/2026	116,000	113,468.01	96.5100	A	12/05/2026	94.9873	99.0000
120,000	1,000.00	1,000.00	2.65	06/12/2028	7	---	9	---	1	ΝΟΒΑΛ ΠΡΟΠΕΡΤΥ ΑΕΕΑΠ (Μη μετατρέψιμο)	11.5569	3.4390	97.0000	97.8458	97.1310	96.5330	11/05/2026	32,000	31,451.74	95.8100	A	12/05/2026	95.0000	99.9900
300,000	1,000.00	1,000.00	2.30	14/12/2028	7	---	9	---	1	ΓΕΚ ΤΕΡΝΑ Α.Ε. (Μη μετατρέψιμο)	9.5833	3.2070	97.0000	97.0000	97.0000	96.4600	11/05/2026	1,000	979.58	96.4500	A	12/05/2026	95.0000	97.2100
100,000	1,000.00	1,000.00	2.95	11/02/2027	5	---	9	---	1	SAFE BULKERS PARTICIPATIONS PLC (Μη μετατρέψιμο)	7.5389	2.9740	99.2000	99.7000	99.7000	99.3000	11/05/2026	38,000	38,013.08	99.4000	A	12/05/2026	97.8500	99.9201
100,000	1,000.00	1,000.00	4.40	26/07/2029	7	---	8	---	1	CPLP SHIPPING HOLDINGS PLC (Μη μετατρέψιμο)	13.2000	3.6990	100.0000	100.8999	100.2150	100.1070	11/05/2026	10,000	10,153.50	100.0010	A	12/05/2026	100.1065	102.8500
200,000	1,000.00	1,000.00	4.25	23/01/2029	5	---	5	---	1	AUTOHELLAS A.T.E.E. (Μη μετατρέψιμο)	13.1042	3.6580	99.5251	100.5699	100.5699	100.7000	07/05/2026	11,000	11,128.20	100.0000	A	12/05/2026	99.5000	102.0000

Σημειώσεις Εταιρικών Ομολόγων

Ο Όγκος Συναλλαγών υπολογίζεται ως (Τεμάχια) * (Ονομαστική Τιμή). Η Αξία Συναλλαγών υπολογίζεται ως (Τεμάχια) * (Ονομαστική Τιμή) * (Τιμή %) + (Δεδουλευμένοι Τόκοι).

Οι τιμές συναλλαγών των ομολόγων υπολογίζονται ως ποσοστό επί τοις εκατό (%) της ονομαστικής τους τιμής.

Όλα τα ομόλογα έχουν Ονομαστική Αξία εκπεφρασμένη σε Ευρώ (εκτός εάν σημειώνεται διαφορετικά).

Ομολογιακά Δάνεια Επιχειρήσεων – Οργανωμένη Αγορά (Μη Μετατρέψιμα)

Πλήθος Εισηγμένων Ομολογιών	Ονομαστική αξία	Τιμή έκδοσης	Σημερινό επιτόκιο	Ημερ. λήξης	Διάρκεια (έτη)	Σημείωση	Τοκομερίδιο		Μον. Διασπ.	Ομόλογα Επιχειρήσεων	Δεδ. Τόκος	Αποδ./Λήξη	Κατωτ Τιμή	Ανωτ Τιμή	Τιμή κλεισ. Προηγ.	Κλείσιμο-ημ/νία	Όγκος	Αξία Συναλλαγών	Τελευταία εντολή			Μεγ έτους		
							Κοινό	Προτιμησιακό											Τιμή	Αγορ./ Πώλ.	Ημερομηνία		λαχ έτους	
130,000	1,000.00	1,000.00	6.00	27/02/2029	5	---	5	---	1	INTRALOT Α.Ε. (Μη μετατρέψιμο)	12.6667	4.2460	103.0000	103.0000	103.0000	103.0000	11/05/2026	32,000	33,365.33	102.4100	A	12/05/2026	101.0000	104.5000
500,000	1,000.00	1,000.00	3.20	29/09/2032	7	---	2	---	1	ΓΕΚ ΤΕΡΝΑ Α.Ε. (Μη μετατρέψιμο)	4.0000	3.7810	96.4000	96.8000	96.5857	96.8670	11/05/2026	10,000	9,693.00	96.5000	A	12/05/2026	94.0000	99.3790

Σημειώσεις Εταιρικών Ομολόγων

Ο Όγκος Συναλλαγών υπολογίζεται ως (Τεμάχια) * (Ονομαστική Τιμή). Η Αξία Συναλλαγών υπολογίζεται ως (Τεμάχια) * (Ονομαστική Τιμή) * (Τιμή %) + (Δεδουλευμένοι Τόκοι).

Οι τιμές συναλλαγών των ομολόγων υπολογίζονται ως ποσοστό επί τοις εκατό (%) της ονομαστικής τους τιμής.

Όλα τα ομόλογα έχουν Ονομαστική Αξία εκπεφρασμένη σε Ευρώ (εκτός εάν σημειώνεται διαφορετικά).

Ομόλογα Ελληνικού Δημοσίου

Πλήθος Εισηγμ. Ομολογιών	Ονομ. αξία	Σημερινό επιτόκιο	Υπολογισμός Δεδουλευμένων	Ημερ/νία Λήξης [1]	Διάρκεια (έτη)	Σημείωση	Ημερομηνία Πληρ.	Αξία τρέχοντος	Μον. Διασπ.	Ομόλογα Ελληνικού Δημοσίου	Κατωτ Τιμή	Ανωτ Τιμή	Τιμή κλειστ.	Προηγ. Κλείσιμο-ημ/νία	Όγκος	Αξία Συναλλαγών	Τελευταία εντολή Αγορ./ Πώλ. Ημερομηνία
4,000,000	1,000.00	4.13	Πργμ/Πργμ	15/06/2054	30	---	15/06	4.13	1	ΟΕΔ-ΣΤΘ-150654-30X-4,125-1,000	---	---	---	---	---	---	---
4,700,000	1,000.00	1.88	Πργμ/Πργμ	04/02/2035	15	---	04/02	1.88	1	ΟΕΔ-ΣΤΘ-040235-15X-1,875-1,000	---	---	---	---	---	---	---
6,000,000	1,000.00	0.75	Πργμ/Πργμ	18/06/2031	10	---	18/06	0.75	1	ΟΕΔ-ΣΤΘ-180631-10X-0,750-1,000	---	---	---	---	---	---	---
3,600,000	1,000.00	3.88	Πργμ/Πργμ	15/06/2028	5	---	15/06	3.88	1	ΟΕΔ-ΣΤΘ-150628-05X-3,875-1,000	---	---	---	---	---	---	---
5,962,747,327	1.00	3.75	Πργμ/Πργμ	30/01/2028	10	---	/02 - 02/02 - 31/	3.75	1	ΟΕΔ-ΣΤΘ-300128-10X-3,750-1,000	---	---	---	85.4610 13/07/2018	---	---	1.0000 A 28/11/2018
7,067,309,386	1.00	3.90	Πργμ/Πργμ	30/01/2033	15	---	/02 - 02/02 - 31/	3.90	1	ΟΕΔ-ΣΤΘ-300133-15X-3,900-1,000	---	---	---	78.6730 13/07/2018	---	---	1.0000 A 28/11/2018
5,622,848,349	1.00	4.00	Πργμ/Πργμ	30/01/2037	19	---	/02 - 02/02 - 31/	4.00	1	ΟΕΔ-ΣΤΘ-300137-19X-4,000-1,000	---	---	---	77.0370 13/07/2018	---	---	1.0000 A 28/11/2018
5,476,770,669	1.00	4.20	Πργμ/Πργμ	30/01/2042	24	---	/02 - 02/02 - 31/	4.20	1	ΟΕΔ-ΣΤΘ-300142-24X-4,200-1,000	---	---	---	77.7640 13/07/2018	---	---	1.0000 A 28/11/2018
4,950,000	1,000.00	3.38	Πργμ/Πργμ	15/06/2034	10	---	15/06	3.38	1	ΟΕΔ-ΣΤΘ-150634-10X-3,375-1,000	---	---	---	---	---	---	---
41,118,344	1.00	4.30	Πργμ/Πργμ	24/02/2027	15	---	24/02	4.30	1	ΟΕΔ-ΣΤΘ-240227-15X-2,000-1,000	---	---	---	10.0000 22/06/2015	---	---	---
45,137,734	1.00	4.30	Πργμ/Πργμ	24/02/2028	16	---	24/02	4.30	1	ΟΕΔ-ΣΤΘ-240228-16X-2,000-1,000	---	---	---	10.0000 22/06/2015	---	---	---
61,768,888	1.00	4.30	Πργμ/Πργμ	24/02/2029	17	---	24/02	4.30	1	ΟΕΔ-ΣΤΘ-240229-17X-2,000-1,000	---	---	---	10.0000 22/06/2015	---	---	---
54,567,744	1.00	4.30	Πργμ/Πργμ	24/02/2030	18	---	24/02	4.30	1	ΟΕΔ-ΣΤΘ-240230-18X-2,000-1,000	---	---	---	10.0000 22/06/2015	---	---	---
37,541,515	1.00	4.30	Πργμ/Πργμ	24/02/2031	19	---	24/02	4.30	1	ΟΕΔ-ΣΤΘ-240231-19X-2,000-1,000	---	---	---	10.0000 22/06/2015	---	---	---
37,558,317	1.00	4.30	Πργμ/Πργμ	24/02/2032	20	---	24/02	4.30	1	ΟΕΔ-ΣΤΘ-240232-20X-2,000-1,000	---	---	---	10.0000 22/06/2015	---	---	---
37,473,732	1.00	4.30	Πργμ/Πργμ	24/02/2033	21	---	24/02	4.30	1	ΟΕΔ-ΣΤΘ-240233-21X-2,000-1,000	---	---	---	10.0000 22/06/2015	---	---	---
33,888,293	1.00	4.30	Πργμ/Πργμ	24/02/2034	22	---	24/02	4.30	1	ΟΕΔ-ΣΤΘ-240234-22X-2,000-1,000	---	---	---	10.0000 22/06/2015	---	---	---
35,177,800	1.00	4.30	Πργμ/Πργμ	24/02/2035	23	---	24/02	4.30	1	ΟΕΔ-ΣΤΘ-240235-23X-2,000-1,000	---	---	---	10.0000 22/06/2015	---	---	---
35,547,268	1.00	4.30	Πργμ/Πργμ	24/02/2036	24	---	24/02	4.30	1	ΟΕΔ-ΣΤΘ-240236-24X-2,000-1,000	---	---	---	10.0000 22/06/2015	---	---	---
40,246,306	1.00	4.30	Πργμ/Πργμ	24/02/2037	25	---	24/02	4.30	1	ΟΕΔ-ΣΤΘ-240237-25X-2,000-1,000	---	---	---	10.0000 22/06/2015	---	---	---
37,643,952	1.00	4.30	Πργμ/Πργμ	24/02/2038	26	---	24/02	4.30	1	ΟΕΔ-ΣΤΘ-240238-26X-2,000-1,000	---	---	---	10.0000 22/06/2015	---	---	---
36,977,100	1.00	4.30	Πργμ/Πργμ	24/02/2039	27	---	24/02	4.30	1	ΟΕΔ-ΣΤΘ-240239-27X-2,000-1,000	---	---	---	10.0000 22/06/2015	---	---	---
41,615,000	1.00	4.30	Πργμ/Πργμ	24/02/2040	28	---	24/02	4.30	1	ΟΕΔ-ΣΤΘ-240240-28X-2,000-1,000	---	---	---	10.0000 22/06/2015	---	---	---
42,227,208	1.00	4.30	Πργμ/Πργμ	24/02/2041	29	---	24/02	4.30	1	ΟΕΔ-ΣΤΘ-240241-29X-2,000-1,000	---	---	---	10.0000 22/06/2015	---	---	---
68,288,487	1.00	4.30	Πργμ/Πργμ	24/02/2042	30	---	24/02	4.30	1	ΟΕΔ-ΣΤΘ-240242-30X-2,000-1,000	---	---	---	10.0000 22/06/2015	---	---	---
4,700,000	1,000.00	3.88	Πργμ/Πργμ	12/03/2029	10	---	12/03	3.88	1	ΟΕΔ-ΣΤΘ-120329-10X-3,875-1,0000	---	---	---	---	---	100.0000	A 15/10/2019
5,500,000	1,000.00	1.50	Πργμ/Πργμ	18/06/2030	10	---	18/06	1.50	1	ΟΕΔ-ΣΤΘ-180630-10X-1,500-1,000	---	---	---	---	---	---	---
5,500,000	1,000.00	4.38	Πργμ/Πργμ	18/07/2038	15	---	18/07	4.38	1	ΟΕΔ-ΣΤΘ-180738-15X-4,375-1,000	---	---	---	---	---	---	---
40,000	1,000.00	2.72	FLR Πργμ/360	18/09/2026	1	---	18/09 - 18/03	---	1	ΟΕΔ-ΚΥΜ-180926-01X-2,717-1,000	---	---	---	---	---	---	---
4,550,000	1,000.00	3.38	Πργμ/Πργμ	16/06/2036	10	---	16/06	3.38	1	ΟΕΔ-ΣΤΘ-160636-10X-3,375-1000,00	---	---	---	---	---	---	---
5,364,250	1,000.00	3.25	Πργμ/Πργμ	20/03/2050	30	---	20/03	3.25	1	ΟΕΔ-ΣΤΘ-200350-30X-3,250-1,000	---	---	---	---	---	---	---
4,500,000	1,000.00	3.63	Πργμ/Πργμ	15/06/2035	10	---	15/06	3.63	1	ΟΕΔ-ΣΤΘ-150635-10X-3,625-1000,00	---	---	---	---	---	---	---
3,924,361	1,000.00	2.00	Πργμ/Πργμ	22/04/2027	7	---	22/04	2.00	1	ΟΕΔ-ΣΤΘ-220427-07X-2,000-1,000	---	---	---	---	---	99.9000	A 22/04/2020
2,298,012	1,000.00	1.88	Πργμ/Πργμ	23/07/2026	7	---	23/07	1.88	1	ΟΕΔ-ΣΤΘ-230726-07X-1,875-1,000	---	---	---	---	---	---	---
4,900,000	1,000.00	4.25	Πργμ/Πργμ	15/06/2033	10	---	15/06	4.25	1	ΟΕΔ-ΣΤΘ-150633-10X-4,250-1,000	---	---	---	---	---	---	---

Σημειώσεις Ομολόγων Ελλ. Δημοσίου

Ο Όγκος Συναλλαγών υπολογίζεται ως (Τεμάχια) * (Ονομαστική Τιμή). Η Αξία Συναλλαγών υπολογίζεται ως (Τεμάχια) * (Ονομαστική Τιμή) * (Τιμή %) + (Δεδουλευμένοι Τόκοι)

Η Αξία του τρέχοντος τοκομεριδίου για τις εκδόσεις Ονομαστικής Αξίας 0,01 ευρώ, αναφέρεται σε Ονομαστική Αξία 100 ευρώ.

FLR (= Floating Interest Rate) Ομόλογο Μεταβλητού Επιτοκίου.

[1] - Η Ημερομηνία Λήξης της τοκοφόρου περιόδου και η Ημερομηνία Πληρωμής του τοκομεριδίου.

Ομόλογα Ελληνικού Δημοσίου

Πλήθος Εισηγμ. Ομολογιών	Ονομ. αξία	Σημερινό επιτόκιο	Υπολογισμός Δεδουλευμένων	Ημερ/νία Λήξης [1]	Διάρκεια (έτη)	Σημείωση	Ημερομηνία Πληρ.	Αξία τρέχοντος	Μον. Διαπρ.	Ομόλογα Ελληνικού Δημοσίου	Κατωτ Τιμή	Ανωτ Τιμή	Τιμή κλεισ.	Προηγ. Κλείσιμο-ημ/νία	Όγκος	Αξία Συναλλαγών	Τελευταία εντολή Αγορ./ Πώλ. Ημερομηνία
3,500,000	1,000.00	1.88	Πργμ/Πργμ	24/01/2052	30	---	24/01	1.88	1	ΟΕΔ-ΣΤΘ-240152-30Χ-1,875-1,000	---	---	---	---	---	---	---
3,700,000	1,000.00	1.75	Πργμ/Πργμ	18/06/2032	10	---	18/06	1.75	1	ΟΕΔ-ΣΤΘ-180632-10Χ-1,750-1,000	---	---	---	---	---	---	---
2,200,000	1,000.00	1.13	FLR Πργμ/360	15/12/2027	5	---	- 15/03 - 15/09 -	---	1	ΟΕΔ-ΚΥΜ-151227-05Χ-1,130-1,000	---	---	---	---	---	102.1600	A 30/12/2022

Σημειώσεις Ομολόγων Ελλ. Δημοσίου

Ο Όγκος Συναλλαγών υπολογίζεται ως (Τεμάχια) * (Ονομαστική Τιμή). Η Αξία Συναλλαγών υπολογίζεται ως (Τεμάχια) * (Ονομαστική Τιμή) * (Τιμή %) + (Δεδουλευμένοι Τόκοι)

Η Αξία του τρέχοντος τοκομεριδίου για τις εκδόσεις Ονομαστικής Αξίας 0,01 ευρώ, αναφέρεται σε Ονομαστική Αξία 100 ευρώ.

FLR (= Floating Interest Rate) Ομόλογο Μεταβλητού Επιτοκίου.

[1] - Η Ημερομηνία Λήξης της τοκοφόρου περιόδου και η Ημερομηνία Πληρωμής του τοκομεριδίου.

Ημερήσιο Δελτίο Τιμών

Έτος: 147 Αύξων Αριθμός Συνεδρίασης: 85

Ενότητα 5: Ομόλογα Ελληνικού Δημοσίου Διαπραγματεύσιμα με τη Μέθοδο Εκφώνησης - Αντιφώνησης

Τρίτη, 12 Μαΐου, 2026

Ομόλογα σε Κυκλοφορία	Νόμισμα / Ελάχιστη διαπραγ.	Ημερομηνία Πληρ.	Αξία τρέχοντος τοκομεριδίου	Σημείωση	Τοκομερίδιο	Μονάδα διαπίσης	Ημερ/νία Έκδοσης	Διάρκεια (έτη)	Σημερινό επιτόκιο	Υ.Δ.Τ σε ημέρες	Ομόλογα	Τελευταία τιμή προηγ.	Τελευτ. Τιμή	Εκφ. τοις μετρητοίς (€) Αγορ. / Πώλ	μετρομηνία	Συναλλαγές σε τμχ	Ελάχιστο ζωής	Μέγιστο ζωής	
0	GBP / 10	01/12	0.25	---	69	1	01/12/1928	100	2.5	360	Ε.Κ.Τ.Ε.	---	---	---	---	---	---	---	
103,746	GBP / 10	01/12	0.25	---	67	1	01/12/1930	98	2.5	360	Ε.Κ.Τ.Ε. σειρά	2.27	05/02/1996	2.27	Π	05/02/1996	---	2.27	2.27

Νομικών Προσώπων και Εταιρειών σε Συνάλλαγμα και Ευρο**Σημειώσεις Ομολόγων Ελλ. Δημοσίου**

Υ.Δ.Τ: Υπολογισμός Δεδουλευμένων Τόκων.

FLR (= Floating Interest Rate) Ομόλογο Μεταβλητού Επιτοκίου.

Η ελάχιστη διαπραγματεύσιμη Ονομαστική Αξία για όλους τους Άυλους Τίτλους του Δημοσίου είναι τα 100 Ευρώ.

(μφρ-0)

Γνωστοποιήσεις Συναλλαγών - Κατάλογος Υπόχρεων Προσώπων

Ημερομηνία Υποβολής [1]	Επωνυμία	Λόγος Υποβολής [2]	Υπόχρεος	Ιδιότητα Υποχρέου	Σχέση με τον Υπόχρεο	Ημερομηνία Συναλλαγής	Αγορά	Όγκος Συναλλαγών	Αξία Συναλλαγών	Φύση Συναλλαγής [3]	Είδος Χρηματικού μέσου	Παρατηρήσεις [4]
12/05/2026	ΦΟΥΝΤΛΙΝΚ ΑΝΩΝΥΜΗ ΕΜΠΟΡΙΚΗ ΚΑΙ ΒΙΟΜΗΧΑΝΙΚΗ ΕΤΑΙΡΙΑ	B	ΚΑΡΑΚΟΥΛΑΚΗΣ ΒΑΣΙΛΕΙΟΣ	Πρόεδρος ΔΣ	Συνδεδεμένο Νομικό Πρόσωπο	12/05/2026	EN.A. Growth	3,000	3,337.50	A	Μετοχή	14

Σημειώσεις Γνωστοποιήσεων Συναλλαγών

Για περισσότερες πληροφορίες επί των γνωστοποιήσεων συναλλαγών επισκεφτείτε την ιστοσελίδα <https://athens.euronext.com/el/market-data/trade-notifications>

[1] - Η Ημερομηνία Υποβολής αφορά την Ημερομηνία που η Γνωστοποίηση παρελήφθη από το Euronext Athens

[2] - Λόγος Υποβολής: A: Πρόσωπο που ασκεί Διευθυντικά καθήκοντα, B: Πρόσωπο που έχει στενό δεσμό με πρόσωπο που ασκεί Διευθυντικά καθήκοντα.

[3] - Φύση Συναλλαγής: A: Αγορά, Π: Πώληση.

[4] - Παρατηρήσεις: 1 - Λόγω Συμμετοχής σε ΑΜΚ, 2 - Λόγω Εξάσκησης Δικαιώματος Προαίρεσης αγοράς μετοχών που παρέχεται στο προσωπικό, 3 - Λόγω Δωρεάς, 4 - Λόγω Συγχώνευσης ή Διάσπασης κλπ, 5 - Λόγω Μετατροπής ή Ανταλλαγής Ομολογιών, 6 - Ανταλλαγή λόγω Προαιρετικής Δημόσιας Πρότασης.

Υποκείμενη Αγορά				Αγορά Παραγώγων													
Ανωτ Τιμή	Κατωτ Τιμή	Τιμή κλεισ.	Μεταβ.	Μήνας Παράδοσης	Ανοιγμα	Ανωτ Τιμή	Κατωτ Τιμή	Τελ Τιμή	Τιμή κλεισ.	Τελευταία ζήτηση	Τελευταία προσφορά	Τιμή Εκκαθάρισης ¹	Υψηλό ζωής	Χαμηλό ζωής	Πράξεις	Όγκος	Ανοικτές θέσεις
FTSE/X.A. Large Cap				(Μονάδα Διαπραγμάτευσης: 1 Μονάδα Δείκτη x 2€, Χρηματικός Διακανονισμός)													
5,830.72	5,732.02	5,751.37	-1.36%	Μάιος 2026	5,810.50	5,810.50	5,723.25	5,743.75	5,743.75	---	---	---	5,911.00	---	167	2,779	3,297
				Ιούνιος 2026	5,775.50	5,775.50	5,685.00	5,715.00	5,715.00	---	---	---	5,868.00	---	125	2,587	3,402
				Ιούλιος 2026	5,678.50	5,678.50	5,678.25	5,678.25	5,678.25	---	---	---	5,736.75	---	2	2	91
				Σεπτέμβριος 2026	---	---	---	---	5,872.75	---	---	---	---	---	---	---	---
				Δεκέμβριος 2026	---	---	---	---	5,902.25	---	---	---	---	---	---	---	---
				Μάρτιος 2027	---	---	---	---	5,931.75	---	---	---	---	---	---	---	---
FTSE/X.A. Τράπεζες				(Μονάδα Διαπραγμάτευσης: 1 Μονάδα Δείκτη x 15€, Χρηματικός Διακανονισμός)													
2,653.06	2,577.09	2,582.77	-2.65%	Ιούνιος 2026	---	---	---	---	2,630.50	---	---	---	2,708.00	---	---	---	3,414
				Σεπτέμβριος 2026	---	---	---	---	2,672.25	---	---	---	---	---	---	---	---
				Δεκέμβριος 2026	---	---	---	---	2,685.75	---	---	---	---	---	---	---	---
				Μάρτιος 2027	---	---	---	---	2,699.00	---	---	---	---	---	---	---	---
MSCI GREECE REBASED				(Μονάδα Διαπραγμάτευσης: 1 Μονάδα Δείκτη x 2€, Χρηματικός Διακανονισμός)													
9,245.34	9,000.95	9,021.71	-2.42%	Μάιος 2026	---	---	---	---	9,252.50	---	---	---	9,484.25	---	---	---	---
				Ιούνιος 2026	---	---	---	---	9,208.00	---	---	---	9,252.00	---	---	---	---
				Ιούλιος 2026	---	---	---	---	9,279.75	---	---	---	---	---	---	---	---
				Αύγουστος 2026	---	---	---	---	9,297.75	---	---	---	---	---	---	---	---
				Σεπτέμβριος 2026	---	---	---	---	9,312.00	---	---	---	---	---	---	---	---
				Οκτώβριος 2026	---	---	---	---	9,326.50	---	---	---	---	---	---	---	---
				Δεκέμβριος 2026	---	---	---	---	9,358.75	---	---	---	---	---	---	---	---
				Μάρτιος 2027	---	---	---	---	9,405.50	---	---	---	---	---	---	---	---

Σημειώσεις Παραγώγων - <https://athens.euronext.com/el/market-data/statistics/eod-closing-prices>

Τις τιμές εκκαθάρισης και τις τελικές ανοικτές θέσεις μπορείτε να τις ανακτήσετε στο ακόλουθο path <http://www.athexgroup.gr/el/market-data/statistics/eod-closing-prices>

Υποκείμενη Αγορά				Αγορά Παραγώγων										Ανοικτές θέσεις			
Ανωτ Τιμή	Κατωτ Τιμή	Τιμή κλεισ.	Μεταβ.	Μήνας Παράδοσης	Άνοιγμα	Ανωτ Τιμή	Κατωτ Τιμή	Τελ Τιμή	Τιμή κλεισ.	Τελευταία ζήτηση	Τελευταία προσφορά	Τιμή Εκκαθάρισης*	Υψηλό ζωής	Χαμηλό ζωής	Πράξεις	Όγκος	Ανοικτές θέσεις
(Μέγεθος Συμβολαίου: 100 Χρεόγραφα, Φυσική Παράδοση)																	
Allwyn AG (ΚΟ)				Ιούνιος 2026	12.28	12.34	12.12	12.12	12.12	---	---	---	15.54	---	112	604	8,813
12.405	12.05	12.05	-2.43%	Σεπτέμβριος 2026	---	---	---	---	12.44	---	---	---	---	---	---	---	---
				Δεκέμβριος 2026	---	---	---	---	12.50	---	---	---	---	---	---	---	---
				Μάρτιος 2027	---	---	---	---	12.56	---	---	---	---	---	---	---	---
(Μέγεθος Συμβολαίου: 100 Χρεόγραφα, Φυσική Παράδοση)																	
ALPHA ΤΡΑΠΕΖΑ (ΚΟ)				Ιούνιος 2026	3.61	3.63	3.57	3.58	3.58	---	---	---	4.50	---	212	3,845	64,668
3.63	3.524	3.57	-2.72%	Σεπτέμβριος 2026	---	---	---	---	3.66	---	---	3.62	---	---	---	2	---
				Δεκέμβριος 2026	---	---	---	---	3.72	---	---	---	---	---	---	---	---
				Μάρτιος 2027	---	---	---	---	3.73	---	---	---	---	---	---	---	---
(Μέγεθος Συμβολαίου: 100 Χρεόγραφα, Φυσική Παράδοση)																	
AUTOHELLAS (ΚΟ)				Ιούνιος 2026	---	---	---	---	10.21	---	---	---	11.60	---	---	---	123
10.9	10.62	10.88	-0.18%	Σεπτέμβριος 2026	---	---	---	---	10.98	---	---	---	---	---	---	---	---
				Δεκέμβριος 2026	---	---	---	---	11.03	---	---	---	---	---	---	---	---
				Μάρτιος 2027	---	---	---	---	11.09	---	---	---	---	---	---	---	---
(Μέγεθος Συμβολαίου: 100 Χρεόγραφα, Φυσική Παράδοση)																	
BALLY'S INTRALOT (ΚΟ)				Ιούνιος 2026	1.11	1.11	1.09	1.10	1.10	---	---	---	1.16	---	50	13,135	1,342,897
1.117	1.09	1.096	-2.14%	Σεπτέμβριος 2026	---	---	---	---	1.13	---	---	---	---	---	---	---	---
				Δεκέμβριος 2026	---	---	---	---	1.13	---	---	---	---	---	---	---	---
				Μάρτιος 2027	---	---	---	---	1.14	---	---	---	---	---	---	---	---
(Μέγεθος Συμβολαίου: 100 Χρεόγραφα, Φυσική Παράδοση)																	
BANK OF CYPRUS (ΚΟ)				Ιούνιος 2026	9.14	9.14	9.09	9.09	9.09	---	---	---	9.53	---	3	3	996
9.88	9.5	9.51	-4.13%	Σεπτέμβριος 2026	---	---	---	---	9.99	---	---	---	---	---	---	---	---
				Δεκέμβριος 2026	---	---	---	---	10.04	---	---	---	---	---	---	---	---
				Μάρτιος 2027	---	---	---	---	10.09	---	---	---	---	---	---	---	---
(Μέγεθος Συμβολαίου: 100 Χρεόγραφα, Φυσική Παράδοση)																	
CENERGY HOLDINGS (ΚΑ)				Ιούνιος 2026	25.44	25.50	24.70	25.10	25.10	---	---	---	25.50	---	25	107	3,374
25.44	24.7	25.18	-1.02%	Σεπτέμβριος 2026	---	---	---	---	25.62	---	---	---	---	---	---	---	---
				Δεκέμβριος 2026	---	---	---	---	25.75	---	---	---	---	---	---	---	---
				Μάρτιος 2027	---	---	---	---	25.88	---	---	---	---	---	---	---	---
(Μέγεθος Συμβολαίου: 100 Χρεόγραφα, Φυσική Παράδοση)																	
COCA-COLA HBC AG (ΚΟ)				Ιούνιος 2026	---	---	---	---	48.19	---	---	---	52.01	---	---	---	402
49.3	48.2	49.1	0.20%	Σεπτέμβριος 2026	---	---	---	---	49.35	---	---	---	---	---	---	---	---
				Δεκέμβριος 2026	---	---	---	---	49.60	---	---	---	---	---	---	---	---
				Μάρτιος 2027	---	---	---	---	49.85	---	---	---	---	---	---	---	---

Σημειώσεις Παραγώγων - <https://athens.euronext.com/el/market-data/statistics/eod-closing-prices>

Τις τιμές εκκαθάρισης και τις τελικές ανοικτές θέσεις μπορείτε να τις ανακτήσετε στο ακόλουθο path <http://www.athexgroup.gr/el/market-data/statistics/eod-closing-prices>

Υποκείμενη Αγορά					Αγορά Παραγώγων												
Ανωτ Τιμή	Κατωτ Τιμή	Τιμή κλεισ.	Μεταβ.	Μήνας Παράδοσης	Άνοιγμα	Ανωτ Τιμή	Κατωτ Τιμή	Τελ Τιμή	Τιμή κλεισ.	Τελευταία ζήτηση	Τελευταία προσφορά	Τιμή Εκκαθάρισης*	Υψηλό ζωής	Χαμηλό ζωής	Πράξεις	Όγκος	Ανοικτές θέσεις
CrediaBank (ΚΟ)					(Μέγεθος Συμβολαίου: 100 Χρεόγραφα, Φυσική Παράδοση)												
1.29	1.23	1.23	-5.09%	Ιούνιος 2026	1.31	1.32	1.23	1.23	1.23	---	---	---	1.38	---	375	4,877	88,558
				Σεπτέμβριος 2026	1.28	1.28	1.28	1.28	1.28	---	---	---	1.35	---	1	2	106
				Δεκέμβριος 2026	---	---	---	---	1.31	---	---	---	---	---	---	---	---
				Μάρτιος 2027	---	---	---	---	1.32	---	---	---	---	---	---	---	---
EUROBANK (ΚΟ)					(Μέγεθος Συμβολαίου: 100 Χρεόγραφα, Φυσική Παράδοση)												
3.95	3.801	3.801	-4.14%	Ιούνιος 2026	3.86	3.87	3.75	3.76	3.76	---	---	---	4.07	---	104	2,362	37,852
				Σεπτέμβριος 2026	---	---	---	---	3.99	---	---	---	---	---	---	---	---
				Δεκέμβριος 2026	---	---	---	---	4.01	---	---	---	---	---	---	---	---
				Μάρτιος 2027	---	---	---	---	4.03	---	---	---	---	---	---	---	---
EURONEXT ATHENS (ΚΟ)					(Μέγεθος Συμβολαίου: 100 Χρεόγραφα, Φυσική Παράδοση)												
7	6.95	6.98	-0.14%	Ιούνιος 2026	6.91	6.91	6.88	6.88	6.88	---	---	---	7.41	---	4	20	335
				Σεπτέμβριος 2026	---	---	---	---	7.04	---	---	---	---	---	---	---	---
				Δεκέμβριος 2026	---	---	---	---	7.08	---	---	---	---	---	---	---	---
				Μάρτιος 2027	---	---	---	---	7.11	---	---	---	---	---	---	---	---
FOURLIS ΣΥΜΜΕΤΟΧΩΝ (ΚΟ)					(Μέγεθος Συμβολαίου: 100 Χρεόγραφα, Φυσική Παράδοση)												
4.765	4.61	4.76	0.10%	Ιούνιος 2026	4.71	4.75	4.61	4.75	4.75	---	---	---	4.94	---	13	49	3,057
				Σεπτέμβριος 2026	---	---	---	---	4.79	---	---	---	---	---	---	---	---
				Δεκέμβριος 2026	---	---	---	---	4.81	---	---	---	---	---	---	---	---
				Μάρτιος 2027	---	---	---	---	4.84	---	---	---	---	---	---	---	---
HELLENIQ ENERGY (ΚΟ)					(Μέγεθος Συμβολαίου: 100 Χρεόγραφα, Φυσική Παράδοση)												
9.975	9.8	9.87	1.23%	Ιούνιος 2026	9.85	9.99	9.85	9.92	9.92	---	---	---	10.55	---	16	97	3,945
				Σεπτέμβριος 2026	---	---	---	---	9.82	---	---	---	---	---	---	---	---
				Δεκέμβριος 2026	---	---	---	---	9.87	---	---	---	---	---	---	---	---
				Μάρτιος 2027	---	---	---	---	9.92	---	---	---	---	---	---	---	---
INTRACOM HOLDINGS (ΚΟ)					(Μέγεθος Συμβολαίου: 100 Χρεόγραφα, Φυσική Παράδοση)												
3.55	3.475	3.52	-0.84%	Ιούνιος 2026	3.60	3.60	3.49	3.52	3.52	---	---	---	3.65	---	57	302	13,925
				Σεπτέμβριος 2026	---	---	---	---	3.55	---	---	---	3.58	---	---	---	80
				Δεκέμβριος 2026	---	---	---	---	3.59	---	---	---	---	---	---	---	---
				Μάρτιος 2027	---	---	---	---	3.61	---	---	---	---	---	---	---	---
JUMBO (ΚΟ)					(Μέγεθος Συμβολαίου: 100 Χρεόγραφα, Φυσική Παράδοση)												
22.16	21.22	21.38	-3.26%	Ιούνιος 2026	22.13	22.13	21.30	21.34	21.34	---	---	---	25.68	---	128	710	5,854
				Σεπτέμβριος 2026	---	---	---	---	22.26	---	---	---	---	---	---	---	---
				Δεκέμβριος 2026	---	---	---	---	22.37	---	---	---	---	---	---	---	---
				Μάρτιος 2027	---	---	---	---	22.48	---	---	---	---	---	---	---	---

Σημειώσεις Παραγώγων - <https://athens.euronext.com/el/market-data/statistics/eod-closing-prices>

Τις τιμές εκκαθάρισης και τις τελικές ανοικτές θέσεις μπορείτε να τις ανακτήσετε στο ακόλουθο path <http://www.athexgroup.gr/el/market-data/statistics/eod-closing-prices>

Υποκείμενη Αγορά				Αγορά Παραγώγων										Ανοικτές θέσεις			
Ανωτ Τιμή	Κατωτ Τιμή	Τιμή κλεισ.	Μεταβ.	Μήνας Παράδοσης	Άνοιγμα	Ανωτ Τιμή	Κατωτ Τιμή	Τελ Τιμή	Τιμή κλεισ.	Τελευταία ζήτηση	Τελευταία προσφορά	Τιμή Εκκαθάρισης*	Υψηλό ζωής	Χαμηλό ζωής	Πράξεις	Όγκος	Ανοικτές θέσεις
LAMDA DEVELOPMENT (ΚΟ)				(Μέγεθος Συμβολαίου: 100 Χρεόγραφα, Φυσική Παράδοση)													
6.17	6.07	6.08	-1.22%	Ιούνιος 2026	6.16	6.16	6.11	6.11	6.11	---	---	---	7.09	---	31	107	25,335
				Σεπτέμβριος 2026	---	---	---	---	6.20	---	---	---	---	---	---	---	---
				Δεκέμβριος 2026	---	---	---	---	6.23	---	---	---	---	---	---	---	---
				Μάρτιος 2027	---	---	---	---	6.26	---	---	---	---	---	---	---	---
METLEN PLC (ΚΟ)				(Μέγεθος Συμβολαίου: 100 Χρεόγραφα, Φυσική Παράδοση)													
37.7	37.06	37.4	0.05%	Ιούνιος 2026	37.20	37.70	37.20	37.54	37.54	---	---	---	47.90	---	55	167	15,524
				Σεπτέμβριος 2026	---	---	---	---	38.22	---	---	---	39.09	---	---	---	77
				Δεκέμβριος 2026	---	---	---	---	37.84	---	---	---	---	---	---	---	---
				Μάρτιος 2027	---	---	---	---	38.03	---	---	---	---	---	---	---	---
MIG (ΚΟ)				(Μέγεθος Συμβολαίου: 100 Χρεόγραφα, Φυσική Παράδοση)													
3.27	3.21	3.23	-1.37%	Ιούνιος 2026	3.26	3.26	3.26	3.26	3.26	---	---	---	3.43	---	2	13	166
				Σεπτέμβριος 2026	---	---	---	---	3.30	---	---	---	---	---	---	---	---
				Δεκέμβριος 2026	---	---	---	---	3.32	---	---	---	---	---	---	---	---
				Μάρτιος 2027	---	---	---	---	3.33	---	---	---	---	---	---	---	---
QUEST ΣΥΜΜΕΤΟΧΩΝ (ΚΟ)				(Μέγεθος Συμβολαίου: 100 Χρεόγραφα, Φυσική Παράδοση)													
7.03	6.94	6.99	-0.71%	Ιούνιος 2026	---	---	---	---	6.99	---	---	---	7.01	---	---	---	231
				Σεπτέμβριος 2026	---	---	---	---	7.09	---	---	---	---	---	---	---	---
				Δεκέμβριος 2026	---	---	---	---	7.13	---	---	---	---	---	---	---	---
				Μάρτιος 2027	---	---	---	---	7.16	---	---	---	---	---	---	---	---
TITAN (ΚΑ)				(Μέγεθος Συμβολαίου: 100 Χρεόγραφα, Φυσική Παράδοση)													
49.9	48.84	49.04	-1.49%	Ιούνιος 2026	49.30	49.30	49.05	49.10	49.10	---	---	---	52.30	---	29	41	398
				Σεπτέμβριος 2026	---	---	---	---	50.14	---	---	---	---	---	---	---	---
				Δεκέμβριος 2026	---	---	---	---	50.39	---	---	---	---	---	---	---	---
				Μάρτιος 2027	---	---	---	---	50.64	---	---	---	---	---	---	---	---
VIOHALCO SA/NV (ΚΑ)				(Μέγεθος Συμβολαίου: 100 Χρεόγραφα, Φυσική Παράδοση)													
18.28	17.76	18.2	0.55%	Ιούνιος 2026	17.99	18.34	17.92	18.27	18.27	---	---	---	18.34	---	31	100	2,273
				Σεπτέμβριος 2026	---	---	---	---	18.23	---	---	---	---	---	---	---	---
				Δεκέμβριος 2026	---	---	---	---	18.32	---	---	---	---	---	---	---	---
				Μάρτιος 2027	---	---	---	---	18.41	---	---	---	---	---	---	---	---
ΑΒΑΞ Α.Ε. (ΚΟ)				(Μέγεθος Συμβολαίου: 100 Χρεόγραφα, Φυσική Παράδοση)													
3.57	3.49	3.56	-1.11%	Ιούνιος 2026	3.57	3.57	3.52	3.56	3.56	---	---	---	3.64	---	14	124	2,732
				Σεπτέμβριος 2026	---	---	---	---	3.63	---	---	---	---	---	---	---	---
				Δεκέμβριος 2026	---	---	---	---	3.64	---	---	---	---	---	---	---	---
				Μάρτιος 2027	---	---	---	---	3.66	---	---	---	---	---	---	---	---

Σημειώσεις Παραγώγων - <https://athens.euronext.com/el/market-data/statistics/eod-closing-prices>

Τις τιμές εκκαθάρισης και τις τελικές ανοικτές θέσεις μπορείτε να τις ανακτήσετε στο ακόλουθο path <http://www.athexgroup.gr/el/market-data/statistics/eod-closing-prices>

Υποκείμενη Αγορά				Αγορά Παραγώγων													
Ανωτ Τιμή	Κατωτ Τιμή	Τιμή κλεισ.	Μεταβ.	Μήνας Παράδοσης	Άνοιγμα	Ανωτ Τιμή	Κατωτ Τιμή	Τελ Τιμή	Τιμή κλεισ.	Τελευταία ζήτηση	Τελευταία προσφορά	Τιμή Εκκαθάρισης*	Υψηλό ζωής	Χαμηλό ζωής	Πράξεις	Όγκος	Ανοικτές θέσεις
ΑΔΜΗ ΣΥΜΜΕΤΟΧΩΝ Α.Ε. (ΚΟ)																	
(Μέγεθος Συμβολαίου: 100 Χρεόγραφα, Φυσική Παράδοση)																	
3.26	3.23	3.23	-0.77%	Ιούνιος 2026	3.25	3.26	3.24	3.24	3.24	---	---	---	3.34	---	8	75	8,294
---	---	---	---	Σεπτέμβριος 2026	---	---	---	---	3.28	---	---	---	---	---	---	---	---
---	---	---	---	Δεκέμβριος 2026	---	---	---	---	3.29	---	---	---	---	---	---	---	---
---	---	---	---	Μάρτος 2027	---	---	---	---	3.31	---	---	---	---	---	---	---	---
ΑΕΡΟΠΟΡΙΑ ΑΙΓΑΙΟΥ (ΚΟ)																	
(Μέγεθος Συμβολαίου: 100 Χρεόγραφα, Φυσική Παράδοση)																	
11.43	10.96	11.36	2.25%	Ιούνιος 2026	11.07	11.45	11.02	11.40	11.40	---	---	---	15.15	---	60	365	2,925
---	---	---	---	Σεπτέμβριος 2026	---	---	---	---	11.19	---	---	---	---	---	---	---	---
---	---	---	---	Δεκέμβριος 2026	---	---	---	---	11.25	---	---	---	---	---	---	---	---
---	---	---	---	Μάρτος 2027	---	---	---	---	11.30	---	---	---	---	---	---	---	---
ΑΚΤΟΡ Α.Ε. ΣΥΜ/ΧΩΝ (ΚΟ)																	
(Μέγεθος Συμβολαίου: 100 Χρεόγραφα, Φυσική Παράδοση)																	
11.3	10.86	10.9	-2.68%	Ιούνιος 2026	11.09	11.09	10.91	10.91	10.91	---	---	---	11.56	---	14	736	101,133
---	---	---	---	Σεπτέμβριος 2026	---	---	---	---	11.28	---	---	---	---	---	---	---	---
---	---	---	---	Δεκέμβριος 2026	---	---	---	---	11.34	---	---	---	---	---	---	---	---
---	---	---	---	Μάρτος 2027	---	---	---	---	11.39	---	---	---	---	---	---	---	---
ΓΕΚ ΤΕΡΝΑ (ΚΟ)																	
(Μέγεθος Συμβολαίου: 100 Χρεόγραφα, Φυσική Παράδοση)																	
43.26	42.32	42.76	-1.02%	Ιούνιος 2026	43.19	43.20	42.44	42.98	42.98	---	---	---	43.58	---	22	58	5,024
---	---	---	---	Σεπτέμβριος 2026	---	---	---	---	43.51	---	---	---	---	---	---	---	---
---	---	---	---	Δεκέμβριος 2026	---	---	---	---	43.73	---	---	---	---	---	---	---	---
---	---	---	---	Μάρτος 2027	---	---	---	---	43.95	---	---	---	---	---	---	---	---
ΔΕΗ (ΚΟ)																	
(Μέγεθος Συμβολαίου: 100 Χρεόγραφα, Φυσική Παράδοση)																	
20.26	19.52	19.73	-0.80%	Ιούνιος 2026	19.16	19.47	19.07	19.20	19.20	---	---	---	20.10	---	171	946	16,288
---	---	---	---	Σεπτέμβριος 2026	19.00	19.00	19.00	19.00	19.00	---	---	---	19.44	---	1	1	34
---	---	---	---	Δεκέμβριος 2026	---	---	---	---	20.13	---	---	---	---	---	---	---	---
---	---	---	---	Μάρτος 2027	---	---	---	---	20.23	---	---	---	---	---	---	---	---
ΔΙΕΘΝΗΣ ΑΕΡΟΛΙΜΕΝΑΣ ΑΘΗΝΩΝ (ΚΟ)																	
(Μέγεθος Συμβολαίου: 100 Χρεόγραφα, Φυσική Παράδοση)																	
10.15	10.06	10.12	1.00%	Ιούνιος 2026	---	---	---	---	10.02	---	---	---	11.47	---	---	---	289
---	---	---	---	Σεπτέμβριος 2026	---	---	---	---	10.09	---	---	---	---	---	---	---	---
---	---	---	---	Δεκέμβριος 2026	---	---	---	---	10.14	---	---	---	---	---	---	---	---
---	---	---	---	Μάρτος 2027	---	---	---	---	10.19	---	---	---	---	---	---	---	---
ΕΘΝΙΚΗ ΤΡΑΠΕΖΑ (ΚΟ)																	
(Μέγεθος Συμβολαίου: 100 Χρεόγραφα, Φυσική Παράδοση)																	
14.475	14.105	14.28	-2.33%	Ιούνιος 2026	14.11	14.15	13.88	14.08	14.08	---	---	---	15.76	---	84	315	15,349
---	---	---	---	Σεπτέμβριος 2026	---	---	---	---	14.73	---	---	---	---	---	---	---	---
---	---	---	---	Δεκέμβριος 2026	---	---	---	---	14.80	---	---	---	---	---	---	---	---
---	---	---	---	Μάρτος 2027	---	---	---	---	14.87	---	---	---	---	---	---	---	---

Σημειώσεις Παραγώγων - <https://athens.euronext.com/el/market-data/statistics/eod-closing-prices>

Τις τιμές εκκαθάρισης και τις τελικές ανοικτές θέσεις μπορείτε να τις ανακτήσετε στο ακόλουθο path <http://www.athexgroup.gr/el/market-data/statistics/eod-closing-prices>

Υποκείμενη Αγορά				Αγορά Παραγώγων										Ανοικτές θέσεις			
Ανωτ Τιμή	Κατωτ Τιμή	Τιμή κλεισ.	Μεταβ.	Μήνας Παράδοσης	Άνοιγμα	Ανωτ Τιμή	Κατωτ Τιμή	Τελ Τιμή	Τιμή κλεισ.	Τελευταία ζήτηση	Τελευταία προσφορά	Τιμή Εκκαθάρισης*	Υψηλό ζωής	Χαμηλό ζωής	Πράξεις	Όγκος	Ανοικτές θέσεις
ΕΛΒΑΛΧΑΛΚΟΡ (ΚΟ)				(Μέγεθος Συμβολαίου: 100 Χρεόγραφα, Φυσική Παράδοση)													
4.95	4.705	4.94	2.92%	Ιούνιος 2026	4.81	4.98	4.75	4.96	4.96	---	---	---	4.98	---	183	1,142	5,240
				Σεπτέμβριος 2026	---	---	---	---	4.83	---	---	---	---	---	---	---	---
				Δεκέμβριος 2026	---	---	---	---	4.86	---	---	---	---	---	---	---	---
				Μάρτιος 2027	---	---	---	---	4.88	---	---	---	---	---	---	---	---
ΕΛΛΑΚΤΩΡ (ΚΟ)				(Μέγεθος Συμβολαίου: 100 Χρεόγραφα, Φυσική Παράδοση)													
1.456	1.43	1.45	-0.27%	Ιούνιος 2026	---	---	---	---	1.42	---	---	---	1.44	---	---	---	1,662
				Σεπτέμβριος 2026	---	---	---	---	1.46	---	---	---	---	---	---	---	---
				Δεκέμβριος 2026	---	---	---	---	1.47	---	---	---	---	---	---	---	---
				Μάρτιος 2027	---	---	---	---	1.48	---	---	---	---	---	---	---	---
ΕΥΔΑΠ (ΚΟ)				(Μέγεθος Συμβολαίου: 100 Χρεόγραφα, Φυσική Παράδοση)													
10.24	10.08	10.18	-1.36%	Ιούνιος 2026	10.20	10.21	10.19	10.21	10.21	---	---	---	10.37	---	3	7	13,477
				Σεπτέμβριος 2026	---	---	---	---	10.39	---	---	---	---	---	---	---	---
				Δεκέμβριος 2026	---	---	---	---	10.45	---	---	---	---	---	---	---	---
				Μάρτιος 2027	---	---	---	---	10.50	---	---	---	---	---	---	---	---
ΜΟΤΟΡ ΟΪΛ (ΚΟ)				(Μέγεθος Συμβολαίου: 100 Χρεόγραφα, Φυσική Παράδοση)													
37	35.4	37	4.82%	Ιούνιος 2026	35.90	36.84	35.90	36.84	36.84	---	---	---	39.97	---	5	5	380
				Σεπτέμβριος 2026	---	---	---	---	35.55	---	---	---	---	---	---	---	---
				Δεκέμβριος 2026	---	---	---	---	35.73	---	---	---	---	---	---	---	---
				Μάρτιος 2027	---	---	---	---	35.91	---	---	---	---	---	---	---	---
ΟΛΠ (ΚΟ)				(Μέγεθος Συμβολαίου: 100 Χρεόγραφα, Φυσική Παράδοση)													
38.5	37.05	37.8	0.53%	Ιούνιος 2026	---	---	---	---	39.00	---	---	---	39.11	---	---	---	42
				Σεπτέμβριος 2026	---	---	---	---	37.87	---	---	---	---	---	---	---	---
				Δεκέμβριος 2026	---	---	---	---	38.06	---	---	---	---	---	---	---	---
				Μάρτιος 2027	---	---	---	---	38.25	---	---	---	---	---	---	---	---
ΟΤΕ (ΚΟ)				(Μέγεθος Συμβολαίου: 100 Χρεόγραφα, Φυσική Παράδοση)													
18.36	18.12	18.25	0.27%	Ιούνιος 2026	18.22	18.22	18.22	18.22	18.22	---	---	---	18.73	---	1	24	884
				Σεπτέμβριος 2026	---	---	---	---	18.33	---	---	---	---	---	---	---	---
				Δεκέμβριος 2026	---	---	---	---	18.42	---	---	---	---	---	---	---	---
				Μάρτιος 2027	---	---	---	---	18.52	---	---	---	---	---	---	---	---
ΤΡΑΠΕΖΑ ΟΡΤΙΜΑ BANK (ΚΟ)				(Μέγεθος Συμβολαίου: 100 Χρεόγραφα, Φυσική Παράδοση)													
9.85	9.38	9.685	1.95%	Ιούνιος 2026	9.44	9.66	9.41	9.66	9.66	---	---	---	9.66	---	6	25	556
				Σεπτέμβριος 2026	---	---	---	---	9.57	---	---	---	---	---	---	---	---
				Δεκέμβριος 2026	---	---	---	---	9.62	---	---	---	---	---	---	---	---
				Μάρτιος 2027	---	---	---	---	9.66	---	---	---	---	---	---	---	---

Σημειώσεις Παραγώγων - <https://athens.euronext.com/el/market-data/statistics/eod-closing-prices>

Τις τιμές εκκαθάρισης και τις τελικές ανοικτές θέσεις μπορείτε να τις ανακτήσετε στο ακόλουθο path <http://www.athexgroup.gr/el/market-data/statistics/eod-closing-prices>

Υποκείμενη Αγορά

Αγορά Παραγώγων

Ανωτ Τιμή	Κατωτ Τιμή	Τιμή κλεισ.	Μεταβ.	Μήνας Παράδοσης	Άνοιγμα	Ανωτ Τιμή	Κατωτ Τιμή	Τελ Τιμή	Τιμή κλεισ.	Τελευταία ζήτηση	Τελευταία προσφορά	Τιμή Εκκαθάρισης*	Υψηλό ζωής	Χαμηλό ζωής	Πράξεις	Όγκος	Ανοικτές θέσεις
ΤΡΑΠΕΖΑ ΠΕΙΡΑΙΩΣ (ΚΟ)																	
8.532	8.35	8.45	-1.77%	Ιούνιος 2026	8.50	8.53	8.37	8.46	8.46	---	---	---	8.90	---	214	2,345	47,960
				Σεπτέμβριος 2026	---	---	---	---	8.31	---	---	---	8.50	---	---	---	20
				Δεκέμβριος 2026	---	---	---	---	8.71	---	---	---	---	---	---	---	---
				Μάρπος 2027	---	---	---	---	8.75	---	---	---	---	---	---	---	---

(Μέγεθος Συμβολαίου: 100 Χρεόγραφα, Φυσική Παράδοση)

Σημειώσεις Παραγώγων - <https://athens.euronext.com/el/market-data/statistics/eod-closing-prices>

Τις τιμές εκκαθάρισης και τις τελικές ανοικτές θέσεις μπορείτε να τις ανακτήσετε στο ακόλουθο path <http://www.athexgroup.gr/el/market-data/statistics/eod-closing-prices>

FTSE/X.A. Large Cap

(Μονάδα Διαπραγμάτευσης: 1 Μονάδα Δείκτη x 2€ - Τρόπος Εξάσκησης: Ευρωπαϊκός, Χρηματικός Διακανονισμός)

Τιμή Εξάσκησης	Δικαιώματα Αγοράς														Δικαιώματα Πώλησης																							
	Μάιος 2026							Ιούνιος 2026							Λοιποί Μήνες		Μάιος 2026							Ιούνιος 2026							Λοιποί Μήνες		Τιμή Εξάσκησης					
	Άνοιγμα	Ανιτ Τιμή	Κατωτ Τιμή	Τελ Τιμή	Τιμή κλεισ.	Όγκος	Άνοικτες θέσεις	Άνοιγμα	Ανιτ Τιμή	Κατωτ Τιμή	Τελ Τιμή	Τιμή κλεισ.	Όγκος	Άνοικτες θέσεις	Όγκος	Άνοικτες θέσεις	Άνοιγμα	Ανιτ Τιμή	Κατωτ Τιμή	Τελ Τιμή	Τιμή κλεισ.	Όγκος	Άνοικτες θέσεις	Άνοιγμα	Ανιτ Τιμή	Κατωτ Τιμή	Τελ Τιμή	Τιμή κλεισ.	Όγκος	Άνοικτες θέσεις	Όγκος	Άνοικτες θέσεις						
4,000	-	-	-	-	-	-	0.00	0.00	0.00	-	1,774.00	-	-	-	-	-	-	-	-	-	-	-	-	0.00	0.00	0.00	-	0.02	-	-	-	-		4,000				
4,100	-	-	-	-	-	-	0.00	0.00	0.00	-	1,674.00	-	-	-	-	-	-	-	-	-	-	-	-	0.00	0.00	0.00	-	0.06	-	-	-	-	4,100					
4,200	-	-	-	-	-	-	0.00	0.00	0.00	-	1,574.00	-	-	-	-	-	-	-	-	-	-	-	-	0.00	0.00	0.00	-	0.01	-	-	-	-	4,200					
4,300	-	-	-	-	-	-	0.00	0.00	0.00	-	1,474.00	-	-	-	-	-	-	-	-	-	-	-	-	0.00	0.00	0.00	-	0.02	-	-	-	-	4,300					
4,400	-	-	-	-	-	-	0.00	0.00	0.00	-	1,375.00	-	-	-	-	-	-	-	-	-	-	-	-	0.00	0.00	0.00	-	0.05	-	-	-	-	4,400					
4,450	-	-	-	-	-	-	0.00	0.00	0.00	-	1,325.00	-	-	-	-	-	-	-	-	-	-	-	-	0.00	0.00	0.00	-	0.09	-	-	-	-	4,450					
4,500	-	-	-	-	-	-	0.00	0.00	0.00	-	1,275.00	-	-	-	-	-	-	-	-	-	-	-	-	0.00	0.00	0.00	-	0.15	-	-	-	-	4,500					
4,550	-	-	-	-	-	-	0.00	0.00	0.00	-	1,225.00	-	-	-	-	-	-	-	-	-	-	-	-	0.00	0.00	0.00	-	0.24	-	-	-	-	4,550					
4,600	0.00	0.00	0.00	-	1,210.00	-	-	0.00	0.00	0.00	-	1,175.00	-	-	-	-	-	-	-	-	-	-	-	0.00	0.00	0.00	-	0.38	-	-	-	-	4,600					
4,650	0.00	0.00	0.00	-	1,160.00	-	-	0.00	0.00	0.00	-	1,126.00	-	-	-	-	-	-	-	-	-	-	-	0.00	0.00	0.00	-	0.58	-	-	-	-	4,650					
4,700	0.00	0.00	0.00	-	1,110.00	-	-	0.00	0.00	0.00	-	1,076.00	-	-	-	-	-	-	-	-	-	-	-	0.00	0.00	0.00	-	0.88	-	-	-	-	4,700					
4,750	0.00	0.00	0.00	-	1,060.00	-	-	0.00	0.00	0.00	-	1,027.00	-	-	-	-	-	-	-	-	-	-	-	0.00	0.00	0.00	-	1.30	-	-	-	-	4,750					
4,800	0.00	0.00	0.00	-	1,010.00	-	-	0.00	0.00	0.00	-	977.00	-	-	-	-	-	-	-	-	-	-	-	0.00	0.00	0.00	-	1.90	-	-	-	-	4,800					
4,850	0.00	0.00	0.00	-	960.00	-	-	0.00	0.00	0.00	-	928.00	-	-	-	-	-	-	-	-	-	-	-	0.00	0.00	0.00	-	2.70	-	-	-	-	4,850					
4,900	0.00	0.00	0.00	-	910.00	-	-	0.00	0.00	0.00	-	879.00	-	-	-	-	-	-	-	-	-	-	-	0.00	0.00	0.00	-	3.80	-	-	-	-	4,900					
4,950	0.00	0.00	0.00	-	860.00	-	-	0.00	0.00	0.00	-	831.00	-	-	-	-	-	-	-	-	-	-	-	0.00	0.00	0.00	-	5.30	-	-	-	-	4,950					
5,000	0.00	0.00	0.00	-	810.00	-	-	0.00	0.00	0.00	-	783.00	-	-	-	-	-	-	-	-	-	-	-	0.00	0.00	0.00	-	7.20	-	-	-	-	5,000					
5,050	0.00	0.00	0.00	-	760.00	-	33	0.00	0.00	0.00	-	736.00	-	-	-	-	-	-	-	-	-	-	-	0.00	0.00	0.00	-	9.70	-	-	-	-	5,050					
5,100	0.00	0.00	0.00	-	710.00	-	50	0.00	0.00	0.00	-	689.00	-	-	-	-	-	-	-	-	-	-	-	0.00	0.00	0.00	-	13.00	-	-	-	-	5,100					
5,150	0.00	0.00	0.00	-	660.00	-	51	0.00	0.00	0.00	-	643.00	-	-	-	-	-	-	-	-	-	-	-	0.00	0.00	0.00	-	17.00	-	-	-	-	5,150					
5,200	0.00	0.00	0.00	-	610.00	-	45	0.00	0.00	0.00	-	598.00	-	-	-	-	-	-	-	-	-	-	-	0.00	0.00	0.00	-	21.75	-	5	-	-	5,200					
5,250	0.00	0.00	0.00	-	560.00	-	32	0.00	0.00	0.00	-	554.00	-	-	-	-	-	-	-	-	-	-	-	0.00	0.00	0.00	-	27.75	-	-	-	-	5,250					
5,300	0.00	0.00	0.00	-	510.00	-	30	0.00	0.00	0.00	-	512.00	-	-	-	-	-	-	-	-	-	-	-	0.00	0.00	0.00	-	35.00	-	-	-	-	5,300					
5,350	0.00	0.00	0.00	-	460.00	-	30	0.00	0.00	0.00	-	470.00	-	-	-	-	-	-	-	-	-	-	-	0.00	0.00	0.00	-	43.75	-	-	-	-	5,350					
5,400	0.00	0.00	0.00	-	411.00	-	30	0.00	0.00	0.00	-	430.00	-	-	-	-	-	-	-	-	-	-	-	0.00	0.00	0.00	-	54.00	-	10	-	-	5,400					
5,450	0.00	0.00	0.00	-	361.00	-	30	0.00	0.00	0.00	-	392.00	-	-	-	-	-	-	-	-	-	-	-	0.00	0.00	0.00	-	65.50	-	-	-	-	5,450					
5,500	0.00	0.00	0.00	-	312.00	-	60	0.00	0.00	0.00	-	356.00	-	-	-	-	-	-	-	-	-	-	-	4.00	0.00	4.00	4.00	4.00	1	69	-	-	5,500					
5,550	0.00	0.00	0.00	-	263.00	-	30	0.00	0.00	0.00	-	322.00	-	-	-	-	-	-	-	-	-	-	-	0.00	0.00	0.00	-	2.90	-	142	94.50	94.50	94.50	94.50	94.50	1	8	5,550
5,600	0.00	0.00	0.00	-	217.00	-	60	0.00	0.00	0.00	-	289.00	-	-	-	-	-	-	-	-	-	-	-	0.00	0.00	0.00	-	112.00	-	104	-	-	5,600					
5,650	0.00	0.00	0.00	-	173.00	-	97	219.00	219.00	219.00	219.00	219.00	219.00	1	36	-	-	-	-	-	-	-	-	0.00	0.00	0.00	-	131.00	-	90	-	-	5,650					
5,700	75.00	75.00	68.00	68.00	68.00	31	93	189.00	191.00	189.00	191.00	191.00	191.00	2	61	-	-	-	-	-	-	-	-	36.00	75.00	36.00	37.00	37.00	36	68	191.00	191.00	191.00	191.00	191.00	30	30	5,700
5,750	40.00	40.00	40.00	40.00	40.00	1	62	167.00	167.00	167.00	167.00	167.00	167.00	3	66	-	-	-	-	-	-	-	-	59.50	40.00	59.50	72.00	72.00	6	276	0.00	0.00	0.00	-	176.00	-	60	5,750
5,800	36.25	36.25	34.50	34.50	34.50	10	137	142.00	142.00	142.00	142.00	142.00	142.00	1	31	-	-	-	-	-	-	-	-	92.50	36.25	92.50	99.50	99.50	35	122	231.00	242.00	231.00	242.00	242.00	90	90	5,800
5,850	0.00	0.00	0.00	-	45.25	-	191	0.00	0.00	0.00	-	157.00	-	-	-	-	-	-	-	-	-	-	-	0.00	0.00	0.00	-	85.00	-	125	283.00	283.00	283.00	283.00	283.00	1	90	5,850
5,900	0.00	0.00	0.00	-	28.50	-	112	0.00	0.00	0.00	-	137.00	-	-	-	-	-	-	-	-	-	-	-	0.00	0.00	0.00	-	118.00	-	31	0.00	0.00	0.00	-	260.00	-	30	5,900
5,950	0.00	0.00	0.00	-	16.75	-	28	0.00	0.00	0.00	-	119.00	-	-	-	-	-	-	-	-	-	-	-	0.00	0.00	0.00	-	156.00	-	-	0.00	0.00	0.00	-	291.00	-	30	5,950

FTSE/X.A. Large Cap

(Μονάδα Διαπραγμάτευσης: 1 Μονάδα Δείκτη x 2€ - Τρόπος Εξάσκησης: Ευρωπαϊκός, Χρηματικός Διακανονισμός)

Τιμή Εξάσκησης	Δικαιώματα Αγοράς														Δικαιώματα Πώλησης																				
	Μάιος 2026							Ιούνιος 2026							Λοιποί Μήνες		Μάιος 2026							Ιούνιος 2026							Λοιποί Μήνες		Τιμή Εξάσκησης		
	Άνοιγμα	Ανιψ. Τιμή	Κατωτ. Τιμή	Τελ. Τιμή	Τιμή κλεισ.	Όγκος	Ανοικτές θέσεις	Άνοιγμα	Ανιψ. Τιμή	Κατωτ. Τιμή	Τελ. Τιμή	Τιμή κλεισ.	Όγκος	Ανοικτές θέσεις	Όγκος	Ανοικτές θέσεις	Άνοιγμα	Ανιψ. Τιμή	Κατωτ. Τιμή	Τελ. Τιμή	Τιμή κλεισ.	Όγκος	Ανοικτές θέσεις	Άνοιγμα	Ανιψ. Τιμή	Κατωτ. Τιμή	Τελ. Τιμή	Τιμή κλεισ.	Όγκος	Ανοικτές θέσεις	Όγκος	Ανοικτές θέσεις			
6,000	0.00	0.00	0.00	-	9.30	-	16	75.00	75.00	75.00	75.00	75.00	10	10			0.00	0.00	0.00	-	199.00	-	-	0.00	0.00	0.00	-	325.00	-	-				6,000	
6,050	0.00	0.00	0.00	-	4.80	-	10	0.00	0.00	0.00	-	88.00	-	5			0.00	0.00	0.00	-	244.00	-	-	0.00	0.00	0.00	-	360.00	-	-			6,050		
6,100	0.00	0.00	0.00	-	2.40	-	-	0.00	0.00	0.00	-	75.50	-	-			0.00	0.00	0.00	-	292.00	-	-	0.00	0.00	0.00	-	397.00	-	-			6,100		
6,150	0.00	0.00	0.00	-	1.10	-	-	0.00	0.00	0.00	-	64.00	-	-			0.00	0.00	0.00	-	340.00	-	-	0.00	0.00	0.00	-	436.00	-	-			6,150		
6,200	0.00	0.00	0.00	-	0.45	-	-	0.00	0.00	0.00	-	54.00	-	-			0.00	0.00	0.00	-	390.00	-	-	0.00	0.00	0.00	-	476.00	-	-			6,200		
6,250	0.00	0.00	0.00	-	0.18	-	-	0.00	0.00	0.00	-	45.50	-	-			0.00	0.00	0.00	-	440.00	-	-	0.00	0.00	0.00	-	517.00	-	-			6,250		
6,300	0.00	0.00	0.00	-	0.07	-	-	0.00	0.00	0.00	-	38.00	-	-			0.00	0.00	0.00	-	489.00	-	-	0.00	0.00	0.00	-	559.00	-	-			6,300		
6,350	0.00	0.00	0.00	-	0.02	-	-	0.00	0.00	0.00	-	31.50	-	-			0.00	0.00	0.00	-	539.00	-	-	0.00	0.00	0.00	-	603.00	-	-			6,350		
6,400	0.00	0.00	0.00	-	0.01	-	-	0.00	0.00	0.00	-	26.00	-	-			0.00	0.00	0.00	-	589.00	-	-	0.00	0.00	0.00	-	647.00	-	-			6,400		
6,450	-	-	-	-	-	-	-	0.00	0.00	0.00	-	21.50	-	-			-	-	-	-	-	-	-	0.00	0.00	0.00	-	693.00	-	-			6,450		
6,500	-	-	-	-	-	-	-	0.00	0.00	0.00	-	17.50	-	-			-	-	-	-	-	-	-	0.00	0.00	0.00	-	739.00	-	-			6,500		
6,550	-	-	-	-	-	-	-	0.00	0.00	0.00	-	14.25	-	-			-	-	-	-	-	-	-	0.00	0.00	0.00	-	785.00	-	-			6,550		
6,600	-	-	-	-	-	-	-	0.00	0.00	0.00	-	11.50	-	-			-	-	-	-	-	-	-	0.00	0.00	0.00	-	832.00	-	-			6,600		
6,650	-	-	-	-	-	-	-	0.00	0.00	0.00	-	9.40	-	-			-	-	-	-	-	-	-	0.00	0.00	0.00	-	880.00	-	-			6,650		
Σύνολο:																																			
						42	1,227						17	428	0	0					78	1,527						122	548	0	0				
Αριθμός Πράξεων:																																			

Allwyn AG (ΚΟ)

(Μέγεθος Συμβολαίου: 100 Χρέδγραφα, Τρόπος Εξάσκησης: Αμερικάνικος, Φυσική Παράδοση)

Τιμή Εξάσκησης	Δικαιώματα Αγοράς												Δικαιώματα Πώλησης																		
	Μάιος 2026				Ιούνιος 2026				Λοιποί Μήνες				Μάιος 2026				Ιούνιος 2026				Λοιποί Μήνες										
	Άνοιγμα	Ανιγτ Τιμή	Καπιτ Τιμή	Τελ Τιμή	Τιμή κλεισ.	Όγκος	Άνοιγτες θέσεις	Άνοιγμα	Ανιγτ Τιμή	Καπιτ Τιμή	Τελ Τιμή	Τιμή κλεισ.	Όγκος	Άνοιγτες θέσεις	Όγκος	Άνοιγτες θέσεις	Άνοιγμα	Ανιγτ Τιμή	Καπιτ Τιμή	Τελ Τιμή	Τιμή κλεισ.	Όγκος	Άνοιγτες θέσεις	Όγκος	Άνοιγτες θέσεις	Τιμή Εξάσκησης					
8.500	0.000	0.000	0.000	3.85	-	-	0.000	0.000	0.000	3.87	-	-	0.000	0.000	0.000	0.001	-	-	0.000	0.000	0.000	0.001	-	-	0.000	0.000	0.000	0.001	-	-	0.085
8.750	0.000	0.000	0.000	3.60	-	-	0.000	0.000	0.000	3.62	-	-	0.000	0.000	0.000	0.001	-	-	0.000	0.000	0.000	0.002	-	-	0.000	0.000	0.000	0.002	-	-	0.088
9.000	0.000	0.000	0.000	3.35	-	-	0.000	0.000	0.000	3.37	-	-	0.000	0.000	0.000	0.001	-	-	0.000	0.000	0.000	0.001	-	-	0.000	0.000	0.000	0.001	-	-	0.090
9.250	0.000	0.000	0.000	3.10	-	-	0.000	0.000	0.000	3.12	-	-	0.000	0.000	0.000	0.002	-	-	0.000	0.000	0.000	0.001	-	-	0.000	0.000	0.000	0.001	-	-	0.093
9.500	0.000	0.000	0.000	2.85	-	-	0.000	0.000	0.000	2.87	-	-	0.000	0.000	0.000	0.004	-	-	0.000	0.000	0.000	0.003	-	-	0.000	0.000	0.000	0.003	-	-	0.095
9.750	0.000	0.000	0.000	2.60	-	-	0.000	0.000	0.000	2.63	-	-	0.000	0.000	0.000	0.007	-	-	0.000	0.000	0.000	0.006	-	-	0.000	0.000	0.000	0.006	-	-	0.098
10.000	0.000	0.000	0.000	2.35	-	-	0.000	0.000	0.000	2.38	-	-	0.000	0.000	0.000	0.001	-	-	0.000	0.000	0.000	0.012	-	-	0.000	0.000	0.000	0.012	-	-	0.100
10.500	0.000	0.000	0.000	1.85	-	-	0.000	0.000	0.000	1.91	-	-	0.000	0.000	0.000	0.008	-	-	0.000	0.000	0.000	0.036	-	-	0.000	0.000	0.000	0.036	-	-	0.105
11.000	0.000	0.000	0.000	1.35	-	-	0.000	0.000	0.000	1.47	-	-	0.000	0.000	0.000	0.002	-	-	0.000	0.000	0.000	0.092	-	-	0.000	0.000	0.000	0.092	-	-	0.110
11.500	0.000	0.000	0.000	0.857	-	-	0.000	0.000	0.000	1.07	-	-	0.000	0.000	0.000	0.005	-	-	0.000	0.000	0.000	0.197	-	-	0.000	0.000	0.000	0.197	-	-	0.115
12.000	0.000	0.000	0.000	0.410	-	-	0.000	0.000	0.000	0.739	-	-	0.000	0.000	0.000	0.057	-	15	0.000	0.000	0.000	0.364	-	-	0.000	0.000	0.000	0.364	-	-	0.120
12.500	0.000	0.000	0.000	0.120	-	-	0.000	0.000	0.000	0.485	-	-	0.000	0.000	0.000	0.268	-	-	0.000	0.000	0.000	0.610	-	-	0.000	0.000	0.000	0.610	-	-	0.125
13.000	0.000	0.000	0.000	0.018	-	-	0.000	0.000	0.000	0.299	-	-	0.000	0.000	0.000	0.666	-	-	0.000	0.000	0.000	0.924	-	-	0.000	0.000	0.000	0.924	-	-	0.130
13.500	0.000	0.000	0.000	0.001	-	30	0.000	0.000	0.000	0.171	-	-	0.000	0.000	0.000	1.15	-	5	0.000	0.000	0.000	1.30	-	-	0.000	0.000	0.000	1.30	-	-	0.135
14.000	0.000	0.000	0.000	0.001	-	15	0.000	0.000	0.000	0.092	-	-	0.000	0.000	0.000	1.65	-	25	0.000	0.000	0.000	1.72	-	-	0.000	0.000	0.000	1.72	-	-	0.140
14.500	0.000	0.000	0.000	0.001	-	30	0.000	0.000	0.000	0.048	-	-	0.000	0.000	0.000	2.15	-	15	0.000	0.000	0.000	2.18	-	-	0.000	0.000	0.000	2.18	-	-	0.145
15.000	0.000	0.000	0.000	0.001	-	30	0.000	0.000	0.000	0.023	-	-	0.000	0.000	0.000	2.65	-	-	0.000	0.000	0.000	2.66	-	-	0.000	0.000	0.000	2.66	-	-	0.150
15.500	0.000	0.000	0.000	0.001	-	-	0.000	0.000	0.000	0.011	-	-	0.000	0.000	0.000	3.15	-	-	0.000	0.000	0.000	3.15	-	-	0.000	0.000	0.000	3.15	-	-	0.155
16.000	0.000	0.000	0.000	0.002	-	-	0.000	0.000	0.000	0.005	-	-	0.000	0.000	0.000	3.65	-	-	0.000	0.000	0.000	3.65	-	-	0.000	0.000	0.000	3.65	-	-	0.160
16.500	0.000	0.000	0.000	0.001	-	-	0.000	0.000	0.000	0.002	-	-	0.000	0.000	0.000	4.15	-	-	0.000	0.000	0.000	4.15	-	-	0.000	0.000	0.000	4.15	-	-	0.165
17.000	0.000	0.000	0.000	0.001	-	-	0.000	0.000	0.000	0.001	-	-	0.000	0.000	0.000	4.65	-	-	0.000	0.000	0.000	4.65	-	-	0.000	0.000	0.000	4.65	-	-	0.170
17.500	0.000	0.000	0.000	0.001	-	-	0.000	0.000	0.000	0.003	-	-	0.000	0.000	0.000	5.15	-	-	0.000	0.000	0.000	5.15	-	-	0.000	0.000	0.000	5.15	-	-	0.175
18.000	0.000	0.000	0.000	0.001	-	-	0.000	0.000	0.000	0.001	-	-	0.000	0.000	0.000	5.65	-	-	0.000	0.000	0.000	5.65	-	-	0.000	0.000	0.000	5.65	-	-	0.180
18.500	0.000	0.000	0.000	0.004	-	-	0.000	0.000	0.000	0.001	-	-	0.000	0.000	0.000	6.15	-	-	0.000	0.000	0.000	6.15	-	-	0.000	0.000	0.000	6.15	-	-	0.185
19.000	0.000	0.000	0.000	0.002	-	-	0.000	0.000	0.000	0.001	-	-	0.000	0.000	0.000	6.65	-	-	0.000	0.000	0.000	6.65	-	-	0.000	0.000	0.000	6.65	-	-	0.190
19.500	0.000	0.000	0.000	0.001	-	-	0.000	0.000	0.000	0.001	-	-	0.000	0.000	0.000	7.15	-	-	0.000	0.000	0.000	7.15	-	-	0.000	0.000	0.000	7.15	-	-	0.195
20.000	0.000	0.000	0.000	0.001	-	-	0.000	0.000	0.000	0.001	-	-	0.000	0.000	0.000	7.65	-	-	0.000	0.000	0.000	7.65	-	-	0.000	0.000	0.000	7.65	-	-	0.200
21.000	0.000	0.000	0.000	0.001	-	-	0.000	0.000	0.000	0.001	-	-	0.000	0.000	0.000	8.65	-	-	0.000	0.000	0.000	8.65	-	-	0.000	0.000	0.000	8.65	-	-	0.210
22.000	0.000	0.000	0.000	0.001	-	-	0.000	0.000	0.000	0.001	-	-	0.000	0.000	0.000	9.65	-	-	0.000	0.000	0.000	9.65	-	-	0.000	0.000	0.000	9.65	-	-	0.220
23.000	0.000	0.000	0.000	0.001	-	-	0.000	0.000	0.000	0.001	-	-	0.000	0.000	0.000	10.65	-	-	0.000	0.000	0.000	10.65	-	-	0.000	0.000	0.000	10.65	-	-	0.230
24.000							0.000	0.000	0.000	0.001	-	-							0.000	0.000	0.000	11.65	-	-				11.65	-	-	0.240
25.000							0.000	0.000	0.000	0.002	-	-							0.000	0.000	0.000	12.65	-	-				12.65	-	-	0.250
26.000							0.000	0.000	0.000	0.001	-	-							0.000	0.000	0.000	13.65	-	-				13.65	-	-	0.260
27.000							0.000	0.000	0.000	0.001	-	-							0.000	0.000	0.000	14.65	-	-				14.65	-	-	0.270
28.000							0.000	0.000	0.000	0.001	-	-							0.000	0.000	0.000	15.65	-	-				15.65	-	-	0.280
29.000							0.000	0.000	0.000	0.001	-	-							0.000	0.000	0.000	16.65	-	-				16.65	-	-	0.290

Allwyn AG (ΚΟ)

(Μέγεθος Συμβολαίου: 100 Χρέδγραφα, Τρόπος Εξάσκησης: Αμερικάνικος, Φυσική Παράδοση)

Τιμή Εξάσκησης	Δικαιώματα Αγοράς												Δικαιώματα Πώλησης																	
	Μάιος 2026				Ιούνιος 2026				Λοιποί Μήνες				Μάιος 2026				Ιούνιος 2026				Λοιποί Μήνες									
	Άνοιγμα	Ανιτ Τιμή	Καπιτ Τιμή	Τελ Τιμή	Τιμή κλεισ.	Όγκος	Ανοικτές θέσεις	Άνοιγμα	Ανιτ Τιμή	Καπιτ Τιμή	Τελ Τιμή	Τιμή κλεισ.	Όγκος	Ανοικτές θέσεις	Όγκος	Ανοικτές θέσεις	Άνοιγμα	Ανιτ Τιμή	Καπιτ Τιμή	Τελ Τιμή	Τιμή κλεισ.	Όγκος	Ανοικτές θέσεις	Όγκος	Ανοικτές θέσεις	Τιμή Εξάσκησης				
30.000						-	-	0.000	0.000	0.000	0.001	-	-														0.300			
Σύνολα:						0	105					0	0	0	0								0	60			0	100	0	0
Αριθμός Πράξεων:						0						0		0									0			0		0		

ALPHA ΤΡΑΠΕΖΑ (ΚΟ)

(Μέγεθος Συμβολαίου: 100 Χρεόγραφα, Τρόπος Εξάσκησης: Αμερικάνικος, Φυσική Παράδοση)

Τιμή Εξάσκησης	Δικαιώματα Αγοράς													Δικαιώματα Πώλησης														
	Μάιος 2026				Ιούνιος 2026				Λοιποί Μήνες					Μάιος 2026				Ιούνιος 2026				Λοιποί Μήνες						
	Άνοιγμα	Ανιγ. Τιμή	Καπιτ. Τιμή	Τελ. Τιμή	Τιμή κλεισ.	Όγκος	Ανοικτές θέσεις	Άνοιγμα	Ανιγ. Τιμή	Καπιτ. Τιμή	Τελ. Τιμή	Τιμή κλεισ.	Όγκος	Ανοικτές θέσεις	Όγκος	Ανοικτές θέσεις	Άνοιγμα	Ανιγ. Τιμή	Καπιτ. Τιμή	Τελ. Τιμή	Τιμή κλεισ.	Όγκος	Ανοικτές θέσεις	Όγκος	Ανοικτές θέσεις	Τιμή Εξάσκησης		
2.000	0.000	0.000	0.000	1.67	-	-	0.000	0.000	0.000		1.67	-	-			0.000	0.000	0.000	0.001	-	-	0.000	0.000	0.000	0.001	-	-	0.020
2.100	0.000	0.000	0.000	1.57	-	-	0.000	0.000	0.000		1.57	-	-			0.000	0.000	0.000	0.001	-	-	0.000	0.000	0.000	0.001	-	-	0.021
2.200	0.000	0.000	0.000	1.47	-	-	0.000	0.000	0.000		1.47	-	-			0.000	0.000	0.000	0.001	-	-	0.000	0.000	0.000	0.001	-	-	0.022
2.300	0.000	0.000	0.000	1.37	-	-	0.000	0.000	0.000		1.38	-	-			0.000	0.000	0.000	0.001	-	-	0.000	0.000	0.000	0.001	-	-	0.023
2.400	0.000	0.000	0.000	1.27	-	-	0.000	0.000	0.000		1.28	-	-			0.000	0.000	0.000	0.001	-	-	0.000	0.000	0.000	0.001	-	-	0.024
2.500	0.000	0.000	0.000	1.17	-	-	0.000	0.000	0.000		1.18	-	-			0.000	0.000	0.000	0.002	-	-	0.000	0.000	0.000	0.001	-	-	0.025
2.600	0.000	0.000	0.000	1.07	-	-	0.000	0.000	0.000		1.08	-	-			0.000	0.000	0.000	0.004	-	-	0.000	0.000	0.000	0.001	-	-	0.026
2.700	0.000	0.000	0.000	0.971	-	-	0.000	0.000	0.000		0.979	-	-			0.000	0.000	0.000	0.001	-	-	0.000	0.000	0.000	0.003	-	-	0.027
2.800	0.000	0.000	0.000	0.871	-	-	0.000	0.000	0.000		0.882	-	-			0.000	0.000	0.000	0.003	-	-	0.000	0.000	0.000	0.006	-	-	0.028
2.900	0.000	0.000	0.000	0.771	-	-	0.000	0.000	0.000		0.788	-	-			0.000	0.000	0.000	0.001	-	-	0.000	0.000	0.000	0.011	-	-	0.029
3.000	0.000	0.000	0.000	0.671	-	-	0.000	0.000	0.000		0.696	-	-			0.000	0.000	0.000	0.002	-	-	0.000	0.000	0.000	0.019	-	-	0.030
3.100	0.000	0.000	0.000	0.571	-	4	0.000	0.000	0.000		0.607	-	-			0.000	0.000	0.000	0.007	-	-	0.000	0.000	0.000	0.031	-	-	0.031
3.200	0.000	0.000	0.000	0.471	-	-	0.000	0.000	0.000		0.525	-	-			0.000	0.000	0.000	0.002	-	-	0.000	0.000	0.000	0.048	-	-	0.032
3.300	0.000	0.000	0.000	0.372	-	15	0.000	0.000	0.000		0.448	-	-			0.000	0.000	0.000	0.001	-	-	0.000	0.000	0.000	0.071	-	-	0.033
3.400	0.000	0.000	0.000	0.276	-	-	0.000	0.000	0.000		0.377	-	-			0.000	0.000	0.000	0.005	-	-	0.000	0.000	0.000	0.100	-	-	0.034
3.500	0.000	0.000	0.000	0.187	-	-	0.000	0.000	0.000		0.313	-	-			0.000	0.000	0.000	0.016	-	-	0.000	0.000	0.000	0.136	-	-	0.035
3.600	0.000	0.000	0.000	0.113	-	-	0.000	0.000	0.000		0.258	-	-			0.000	0.000	0.000	0.043	-	-	0.000	0.000	0.000	0.180	-	-	0.036
3.700	0.000	0.000	0.000	0.060	-	-	0.000	0.000	0.000		0.208	-	-			0.000	0.000	0.000	0.089	-	-	0.000	0.000	0.000	0.231	-	-	0.037
3.800	0.000	0.000	0.000	0.027	-	-	0.000	0.000	0.000		0.166	-	-			0.000	0.000	0.000	0.156	-	-	0.000	0.000	0.000	0.289	-	-	0.038
3.900	0.000	0.000	0.000	0.010	-	-	0.000	0.000	0.000		0.132	-	2,000			0.000	0.000	0.000	0.240	-	-	0.000	0.000	0.000	0.354	-	-	0.039
4.000	0.000	0.000	0.000	0.003	-	10	0.000	0.000	0.000		0.101	-	10			0.000	0.000	0.000	0.333	-	-	0.000	0.000	0.000	0.424	-	-	0.040
4.250	0.000	0.000	0.000	0.001	-	-	0.000	0.000	0.000		0.052	-	-			0.000	0.000	0.000	0.580	-	-	0.000	0.000	0.000	0.625	-	-	0.043
4.400					-	-	0.000	0.000	0.000		0.033	-	-						-	-	-	0.000	0.000	0.000	0.757	-	-	0.044
4.500	0.000	0.000	0.000	0.001	-	-	0.000	0.000	0.000		0.024	-	-			0.000	0.000	0.000	0.830	-	-	0.000	0.000	0.000	0.848	-	-	0.045
4.750	0.000	0.000	0.000	0.001	-	-	0.000	0.000	0.000		0.011	-	-			0.000	0.000	0.000	1.08	-	-	0.000	0.000	0.000	1.09	-	-	0.048
4.800					-	-	0.000	0.000	0.000		0.009	-	-						-	-	-	0.000	0.000	0.000	1.13	-	-	0.048
5.000	0.000	0.000	0.000	0.001	-	-	0.000	0.000	0.000		0.004	-	-			0.000	0.000	0.000	1.33	-	-	0.000	0.000	0.000	1.33	-	-	0.050
5.250	0.000	0.000	0.000	0.002	-	-	0.000	0.000	0.000		0.002	-	-			0.000	0.000	0.000	1.58	-	-	0.000	0.000	0.000	1.58	-	-	0.053
5.500	0.000	0.000	0.000	0.001	-	-	0.000	0.000	0.000		0.001	-	-			0.000	0.000	0.000	1.83	-	-	0.000	0.000	0.000	1.83	-	-	0.055
5.750	0.000	0.000	0.000	0.001	-	-	0.000	0.000	0.000		0.001	-	-			0.000	0.000	0.000	2.08	-	-	0.000	0.000	0.000	2.08	-	-	0.058
6.000	0.000	0.000	0.000	0.001	-	-	0.000	0.000	0.000		0.001	-	-			0.000	0.000	0.000	2.33	-	-	0.000	0.000	0.000	2.33	-	-	0.060
6.250	0.000	0.000	0.000	0.001	-	-	0.000	0.000	0.000		0.001	-	-			0.000	0.000	0.000	2.58	-	-	0.000	0.000	0.000	2.58	-	-	0.063
6.500					-	-	0.000	0.000	0.000		0.001	-	-						-	-	-	0.000	0.000	0.000	2.83	-	-	0.065
6.750					-	-	0.000	0.000	0.000		0.001	-	-						-	-	-	0.000	0.000	0.000	3.08	-	-	0.068
7.000					-	-	0.000	0.000	0.000		0.001	-	-						-	-	-	0.000	0.000	0.000	3.33	-	-	0.070

ALPHA ΤΡΑΠΕΖΑ (ΚΟ)

(Μέγεθος Συμβολαίου: 100 Χρέογραφα, Τρόπος Εξάσκησης: Αμερικάνικος, Φυσική Παράδοση)

Τιμή Εξάσκησης	Δικαιώματα Αγοράς														Δικαιώματα Πώλησης																						
	Μάιος 2026				Ιούνιος 2026				Λοιποί Μήνες		Μάιος 2026				Ιούνιος 2026				Λοιποί Μήνες		Τιμή Εξάσκησης																
	Άνοιγμα	Ανιψ. Τιμή	Κατωτ. Τιμή	Τελ. Τιμή	Τιμή κλεισ.	Όγκος	Ανοικτές θέσεις	Άνοιγμα	Ανιψ. Τιμή	Κατωτ. Τιμή	Τελ. Τιμή	Τιμή κλεισ.	Όγκος	Ανοικτές θέσεις	Όγκος	Ανοικτές θέσεις	Άνοιγμα	Ανιψ. Τιμή	Κατωτ. Τιμή	Τελ. Τιμή		Τιμή κλεισ.	Όγκος	Ανοικτές θέσεις	Όγκος	Ανοικτές θέσεις											
Σύνολα:						0	29							0	2,010	0	0								0	0							0	0	0	0	0
Αριθμός Πράξεων:						0								0		0								0,00								0		0		0	

ΔΕΗ (ΚΟ)

(Μέγεθος Συμβολαίου: 100 Χρεόγραφα, Τρόπος Εξάσκησης: Αμερικάνικος, Φυσική Παράδοση)

Τιμή Εξάσκησης	Δικαιώματα Αγοράς													Δικαιώματα Πώλησης																	
	Μάιος 2026				Ιούνιος 2026				Λοιποί Μήνες					Μάιος 2026				Ιούνιος 2026				Λοιποί Μήνες									
	Άνοιγμα	Ανιγτ Τιμή	Κατωτ Τιμή	Τελ Τιμή	Τιμή κλεισ.	Όγκος	Ανοικτές θέσεις	Άνοιγμα	Ανιγτ Τιμή	Κατωτ Τιμή	Τελ Τιμή	Τιμή κλεισ.	Όγκος	Ανοικτές θέσεις	Όγκος	Ανοικτές θέσεις	Άνοιγμα	Ανιγτ Τιμή	Κατωτ Τιμή	Τελ Τιμή	Τιμή κλεισ.	Όγκος	Ανοικτές θέσεις	Όγκος	Ανοικτές θέσεις	Τιμή Εξάσκησης					
9.200						-	0.000	0.000	0.000		10.71	-	-									-	-			0.092					
9.500						-	0.000	0.000	0.000		10.41	-	-									-	-			0.095					
9.600						-	0.000	0.000	0.000		10.31	-	-									-	-			0.096					
9.750						-	0.000	0.000	0.000		10.16	-	-									-	-			0.098					
10.000						-	0.000	0.000	0.000		9.91	-	-									-	-			0.100					
10.500						-	0.000	0.000	0.000		9.41	-	-									-	-			0.105					
11.000						-	0.000	0.000	0.000		8.91	-	-									-	-			0.110					
11.500						-	0.000	0.000	0.000		8.41	-	-									-	-			0.115					
12.000	0.000	0.000	0.000		7.89	-	0.000	0.000	0.000		7.92	-	-			0.000	0.000	0.000		0.001	-	-			0.120						
12.500	0.000	0.000	0.000		7.39	-	0.000	0.000	0.000		7.42	-	-			0.000	0.000	0.000		0.001	-	-			0.125						
13.000	0.000	0.000	0.000		6.89	-	0.000	0.000	0.000		6.92	-	-			0.000	0.000	0.000		0.001	-	-			0.130						
13.500	0.000	0.000	0.000		6.39	-	0.000	0.000	0.000		6.42	-	-			0.000	0.000	0.000		0.001	-	-			0.135						
14.000	0.000	0.000	0.000		5.89	-	0.000	0.000	0.000		5.92	-	-			0.000	0.000	0.000		0.001	-	-			0.140						
14.500	0.000	0.000	0.000		5.39	-	0.000	0.000	0.000		5.42	-	-			0.000	0.000	0.000		0.001	-	-			0.145						
15.000	0.000	0.000	0.000		4.89	-	0.000	0.000	0.000		4.92	-	-			0.000	0.000	0.000		0.001	-	-			0.150						
15.500	0.000	0.000	0.000		4.39	-	0.000	0.000	0.000		4.43	-	-			0.000	0.000	0.000		0.002	-	-			0.155						
16.000	0.000	0.000	0.000		3.89	-	0.000	0.000	0.000		3.93	-	-			0.000	0.000	0.000		0.001	-	-			0.160						
16.500	0.000	0.000	0.000		3.39	-	0.000	0.000	0.000		3.44	-	-			0.000	0.000	0.000		0.001	-	-			0.165						
17.000	0.000	0.000	0.000		2.89	-	0.000	0.000	0.000		2.97	-	-			0.000	0.000	0.000		0.001	-	-	10		0.170						
17.500	0.000	0.000	0.000		2.39	-	0.000	0.000	0.000		2.51	-	-			0.000	0.000	0.000		0.001	-	-	10		0.175						
18.000	0.000	0.000	0.000		1.89	-	0.000	0.000	0.000		2.07	-	-			0.000	0.000	0.000		0.031	-	-			0.180						
18.500	0.000	0.000	0.000		1.40	-	0.000	0.000	0.000		1.67	-	60			0.000	0.000	0.000		0.003	-	-			0.185						
19.000	0.000	0.000	0.000		0.917	-	0.000	0.000	0.000		1.32	-	15			0.000	0.000	0.000		0.023	-	-	75		0.190						
19.500	0.000	0.000	0.000		0.501	-	0.000	0.000	0.000		1.01	-	-			0.000	0.000	0.000		0.107	-	-	45	0.630	0.630	0.630	0.630	0.630	4	4	0.195
20.000	0.000	0.000	0.000		0.213	-	0.600	0.600	0.600	0.600	0.600	10	40			0.000	0.000	0.000		0.319	-	-	15		0.000	0.000	0.000	0.817	-	-	0.200
21.000	0.000	0.000	0.000		0.014	-	0.300	0.300	0.234	0.234	0.234	75	75			0.000	0.000	0.000		1.12	-	-			0.000	0.000	0.000	1.45	-	-	0.210
22.000	0.000	0.000	0.000		0.001	-	0.000	0.000	0.000		0.170	-	-			0.000	0.000	0.000		2.11	-	-			0.000	0.000	0.000	2.24	-	-	0.220
23.000	0.000	0.000	0.000		0.002	-	0.000	0.000	0.000		0.067	-	-			0.000	0.000	0.000		3.11	-	-			0.000	0.000	0.000	3.15	-	-	0.230
24.000	0.000	0.000	0.000		0.001	-	0.000	0.000	0.000		0.024	-	-			0.000	0.000	0.000		4.11	-	-			0.000	0.000	0.000	4.11	-	-	0.240
25.000	0.000	0.000	0.000		0.004	-	0.000	0.000	0.000		0.007	-	-			0.000	0.000	0.000		5.11	-	-			0.000	0.000	0.000	5.11	-	-	0.250
26.000	0.000	0.000	0.000		0.001	-	0.000	0.000	0.000		0.002	-	-			0.000	0.000	0.000		6.11	-	-			0.000	0.000	0.000	6.11	-	-	0.260
27.000	0.000	0.000	0.000		0.001	-	0.000	0.000	0.000		0.001	-	-			0.000	0.000	0.000		7.11	-	-			0.000	0.000	0.000	7.11	-	-	0.270
28.000	0.000	0.000	0.000		0.001	-	0.000	0.000	0.000		0.001	-	-			0.000	0.000	0.000		8.11	-	-			0.000	0.000	0.000	8.11	-	-	0.280
29.000	0.000	0.000	0.000		0.001	-	0.000	0.000	0.000		0.001	-	-			0.000	0.000	0.000		9.11	-	-			0.000	0.000	0.000	9.11	-	-	0.290
30.000	0.000	0.000	0.000		0.001	-	0.000	0.000	0.000		0.001	-	-			0.000	0.000	0.000		10.11	-	-			0.000	0.000	0.000	10.11	-	-	0.300

ΔΕΗ (ΚΟ)

(Μέγεθος Συμβολαίου: 100 Χρέδγραμμα, Τρόπος Εξάσκησης: Αμερικάνικος, Φυσική Παράδοση)

Τιμή Εξάσκησης	Δικαιώματα Αγοράς														Δικαιώματα Πώλησης																			
	Μάιος 2026				Ιούνιος 2026				Λοιποί Μήνες		Μάιος 2026				Ιούνιος 2026				Λοιποί Μήνες		Τιμή Εξάσκησης													
	Άνοιγμα	Ανιψ. Τιμή	Κατωτ. Τιμή	Τελ. Τιμή	Τιμή κλεισ.	Όγκος	Ανοικτές θέσεις	Άνοιγμα	Ανιψ. Τιμή	Κατωτ. Τιμή	Τελ. Τιμή	Τιμή κλεισ.	Όγκος	Ανοικτές θέσεις	Όγκος	Ανοικτές θέσεις	Άνοιγμα	Ανιψ. Τιμή	Κατωτ. Τιμή	Τελ. Τιμή		Τιμή κλεισ.	Όγκος	Ανοικτές θέσεις	Όγκος	Ανοικτές θέσεις								
Σύνολα:						0	56						85	190	0	0								0	155							4	10	0
Αριθμός Πράξεων:						0							6		0								0.00								1		0	

ΕΘΝΙΚΗ ΤΡΑΠΕΖΑ (ΚΟ)

(Μέγεθος Συμβολαίου: 100 Χρεόγραφα, Τρόπος Εξάσκησης: Αμερικάνικος, Φυσική Παράδοση)

Τιμή Εξάσκησης	Δικαιώματα Αγοράς														Δικαιώματα Πώλησης																		
	Μάιος 2026							Ιούνιος 2026							Λοιποί Μήνες		Μάιος 2026							Ιούνιος 2026							Λοιποί Μήνες		Τιμή Εξάσκησης
	Άνοιγμα	Ανιτ Τιμή	Κατωτ Τιμή	Τελ Τιμή	Τιμή κλεισ.	Όγκος	Ανοικτές θέσεις	Άνοιγμα	Ανιτ Τιμή	Κατωτ Τιμή	Τελ Τιμή	Τιμή κλεισ.	Όγκος	Ανοικτές θέσεις	Όγκος	Ανοικτές θέσεις	Άνοιγμα	Ανιτ Τιμή	Κατωτ Τιμή	Τελ Τιμή	Τιμή κλεισ.	Όγκος	Ανοικτές θέσεις	Άνοιγμα	Ανιτ Τιμή	Κατωτ Τιμή	Τελ Τιμή	Τιμή κλεισ.	Όγκος	Ανοικτές θέσεις	Όγκος	Ανοικτές θέσεις	
8.250						-	0.000	0.000	0.000		6.39	-	-									-	-	0.000	0.000	0.000	0.001	-	-			0.083	
8.400						-	0.000	0.000	0.000		6.24	-	-									-	-	0.000	0.000	0.000	0.001	-	-			0.084	
8.500						-	0.000	0.000	0.000		6.14	-	-									-	-	0.000	0.000	0.000	0.001	-	-			0.085	
8.750	0.000	0.000	0.000		5.87	-	0.000	0.000	0.000		5.89	-	-				0.000	0.000	0.000		0.001	-	-	0.000	0.000	0.000	0.001	-	-			0.088	
8.800						-	0.000	0.000	0.000		5.84	-	-									-	-	0.000	0.000	0.000	0.001	-	-			0.088	
9.000	0.000	0.000	0.000		5.62	-	0.000	0.000	0.000		5.64	-	-				0.000	0.000	0.000		0.001	-	-	0.000	0.000	0.000	0.001	-	-			0.090	
9.200						-	0.000	0.000	0.000		5.44	-	-									-	-	0.000	0.000	0.000	0.001	-	-			0.092	
9.250	0.000	0.000	0.000		5.37	-	0.000	0.000	0.000		5.39	-	-				0.000	0.000	0.000		0.002	-	-	0.000	0.000	0.000	0.001	-	-			0.093	
9.500	0.000	0.000	0.000		5.12	-	0.000	0.000	0.000		5.14	-	-				0.000	0.000	0.000		0.001	-	-	0.000	0.000	0.000	0.001	-	-			0.095	
9.600						-	0.000	0.000	0.000		5.04	-	-									-	-	0.000	0.000	0.000	0.001	-	-			0.096	
9.750	0.000	0.000	0.000		4.87	-	0.000	0.000	0.000		4.89	-	-				0.000	0.000	0.000		0.001	-	-	0.000	0.000	0.000	0.001	-	-			0.098	
10.000	0.000	0.000	0.000		4.62	-	0.000	0.000	0.000		4.64	-	-				0.000	0.000	0.000		0.001	-	-	0.000	0.000	0.000	0.002	-	-			0.100	
10.500	0.000	0.000	0.000		4.12	-	0.000	0.000	0.000		4.15	-	-				0.000	0.000	0.000		0.001	-	-	0.000	0.000	0.000	0.006	-	-			0.105	
11.000	0.000	0.000	0.000		3.62	-	0.000	0.000	0.000		3.66	-	-				0.000	0.000	0.000		0.002	-	-	0.000	0.000	0.000	0.014	-	-			0.110	
11.500	0.000	0.000	0.000		3.12	-	0.000	0.000	0.000		3.18	-	-				0.000	0.000	0.000		0.002	-	-	0.000	0.000	0.000	0.034	-	-			0.115	
12.000	0.000	0.000	0.000		2.62	-	0.000	0.000	0.000		2.72	-	-				0.000	0.000	0.000		0.001	-	-	0.000	0.000	0.000	0.070	-	-			0.120	
12.500	0.000	0.000	0.000		2.12	-	0.000	0.000	0.000		2.28	-	-				0.000	0.000	0.000		0.005	-	-	0.000	0.000	0.000	0.130	-	-			0.125	
13.000	0.000	0.000	0.000		1.62	-	0.000	0.000	0.000		1.87	-	-				0.000	0.000	0.000		0.001	-	-	0.000	0.000	0.000	0.223	-	-			0.130	
13.500	0.000	0.000	0.000		1.14	-	0.000	0.000	0.000		1.50	-	-				0.000	0.000	0.000		0.012	-	-	0.000	0.000	0.000	0.354	-	-			0.135	
14.000	0.000	0.000	0.000		0.689	-	0.000	0.000	0.000		1.18	-	-				0.140	0.140	0.140	0.140	0.140	5	15	0.000	0.000	0.000	0.532	-	-			0.140	
14.500	0.000	0.000	0.000		0.343	-	0.000	0.000	0.000		0.911	-	-				0.000	0.000	0.000		0.220	-	-	0.000	0.000	0.000	0.761	-	-			0.145	
15.000	0.000	0.000	0.000		0.131	-	0.000	0.000	0.000		0.687	-	15				0.000	0.000	0.000		0.508	-	-	0.000	0.000	0.000	1.04	-	-			0.150	
15.500	0.000	0.000	0.000		0.038	-	0.000	0.000	0.000		0.506	-	-				0.000	0.000	0.000		0.915	-	-	0.000	0.000	0.000	1.36	-	-			0.155	
16.000	0.000	0.000	0.000		0.008	-	0.000	0.000	0.000		0.362	-	-				0.000	0.000	0.000		1.39	-	-	0.000	0.000	0.000	1.71	-	-			0.160	
16.500	0.000	0.000	0.000		0.001	-	0.000	0.000	0.000		0.251	-	-				0.000	0.000	0.000		1.88	-	-	0.000	0.000	0.000	2.10	-	-			0.165	
17.000	0.000	0.000	0.000		0.001	-	0.000	0.000	0.000		0.176	-	-				0.000	0.000	0.000		2.38	-	-	0.000	0.000	0.000	2.53	-	-			0.170	
17.500	0.000	0.000	0.000		0.001	-	0.000	0.000	0.000		0.119	-	-				0.000	0.000	0.000		2.88	-	-	0.000	0.000	0.000	2.97	-	-			0.175	
18.000	0.000	0.000	0.000		0.001	-	0.000	0.000	0.000		0.077	-	-				0.000	0.000	0.000		3.38	-	-	0.000	0.000	0.000	3.43	-	-			0.180	
18.500	0.000	0.000	0.000		0.001	-	0.000	0.000	0.000		0.051	-	-				0.000	0.000	0.000		3.88	-	-	0.000	0.000	0.000	3.91	-	-			0.185	
19.000	0.000	0.000	0.000		0.001	-	0.000	0.000	0.000		0.033	-	-				0.000	0.000	0.000		4.38	-	-	0.000	0.000	0.000	4.39	-	-			0.190	
19.500	0.000	0.000	0.000		0.001	-	0.000	0.000	0.000		0.020	-	-				0.000	0.000	0.000		4.88	-	-	0.000	0.000	0.000	4.88	-	-			0.195	
20.000	0.000	0.000	0.000		0.001	-	0.000	0.000	0.000		0.013	-	-				0.000	0.000	0.000		5.38	-	-	0.000	0.000	0.000	5.38	-	-			0.200	
21.000						-	0.000	0.000	0.000		0.004	-	-									-	-	0.000	0.000	0.000	6.38	-	-			0.210	
22.000						-	0.000	0.000	0.000		0.001	-	-									-	-	0.000	0.000	0.000	7.38	-	-			0.220	
Σύνολα:						0	50						0	15	0	0					0	15				0	279	0	40				
Αριθμός Πράξεων:						0							0		0						1.00					0		0					

ΟΤΕ (ΚΟ)

(Μέγεθος Συμβολαίου: 100 Χρέδγραφα, Τρόπος Εξάσκησης: Αμερικάνικος, Φυσική Παράδοση)

Τιμή Εξάσκησης	Δικαιώματα Αγοράς												Δικαιώματα Πώλησης																	
	Μάιος 2026				Ιούνιος 2026				Λοιποί Μήνες				Μάιος 2026				Ιούνιος 2026				Λοιποί Μήνες									
	Άνοιγμα	Ανιτ Τιμή	Κατωτ Τιμή	Τελ Τιμή	Τιμή κλεισ.	Όγκος	Ανοικτές θέσεις	Άνοιγμα	Ανιτ Τιμή	Κατωτ Τιμή	Τελ Τιμή	Τιμή κλεισ.	Όγκος	Ανοικτές θέσεις	Όγκος	Ανοικτές θέσεις	Άνοιγμα	Ανιτ Τιμή	Κατωτ Τιμή	Τελ Τιμή	Τιμή κλεισ.	Όγκος	Ανοικτές θέσεις	Όγκος	Ανοικτές θέσεις	Τιμή Εξάσκησης				
10.000						-	0.000	0.000	0.000		8.22	-	-									-	-	0.000	0.000	0.000	0.001	-	-	0.100
10.500						-	0.000	0.000	0.000		7.72	-	-									-	-	0.000	0.000	0.000	0.001	-	-	0.105
11.000	0.000	0.000	0.000		7.20	-	0.000	0.000	0.000		7.22	-	-			0.000	0.000	0.000		0.001	-	-	0.000	0.000	0.000	0.001	-	-	0.110	
11.500	0.000	0.000	0.000		6.70	-	0.000	0.000	0.000		6.72	-	-			0.000	0.000	0.000		0.001	-	-	0.000	0.000	0.000	0.001	-	-	0.115	
12.000	0.000	0.000	0.000		6.20	-	0.000	0.000	0.000		6.23	-	-			0.000	0.000	0.000		0.001	-	-	0.000	0.000	0.000	0.002	-	-	0.120	
12.500	0.000	0.000	0.000		5.70	-	0.000	0.000	0.000		5.73	-	-			0.000	0.000	0.000		0.002	-	-	0.000	0.000	0.000	0.001	-	-	0.125	
13.000	0.000	0.000	0.000		5.20	-	0.000	0.000	0.000		5.23	-	-			0.000	0.000	0.000		0.001	-	-	0.000	0.000	0.000	0.001	-	-	0.130	
13.500	0.000	0.000	0.000		4.70	-	0.000	0.000	0.000		4.73	-	-			0.000	0.000	0.000		0.001	-	-	0.000	0.000	0.000	0.001	-	-	0.135	
14.000	0.000	0.000	0.000		4.20	-	0.000	0.000	0.000		4.23	-	-			0.000	0.000	0.000		0.001	-	-	0.000	0.000	0.000	0.001	-	-	0.140	
14.500	0.000	0.000	0.000		3.70	-	0.000	0.000	0.000		3.73	-	-			0.000	0.000	0.000		0.001	-	-	0.000	0.000	0.000	0.002	-	-	0.145	
15.000	0.000	0.000	0.000		3.20	-	0.000	0.000	0.000		3.24	-	-			0.000	0.000	0.000		0.001	-	-	0.000	0.000	0.000	0.005	-	-	0.150	
15.500	0.000	0.000	0.000		2.70	-	0.000	0.000	0.000		2.75	-	-			0.000	0.000	0.000		0.001	-	-	0.000	0.000	0.000	0.017	-	-	0.155	
16.000	0.000	0.000	0.000		2.20	-	0.000	0.000	0.000		2.28	-	-			0.000	0.000	0.000		0.001	-	-	0.000	0.000	0.000	0.042	-	-	0.160	
16.500	0.000	0.000	0.000		1.70	-	0.000	0.000	0.000		1.82	-	-			0.000	0.000	0.000		0.001	-	-	0.000	0.000	0.000	0.089	-	-	0.165	
17.000	0.000	0.000	0.000		1.21	-	0.000	0.000	0.000		1.42	-	-			0.000	0.000	0.000		0.001	-	-	0.000	0.000	0.000	0.179	-	-	0.170	
17.500	0.000	0.000	0.000		0.723	-	0.000	0.000	0.000		1.06	-	-			0.000	0.000	0.000		0.020	-	-	0.000	0.000	0.000	0.319	-	-	0.175	
18.000	0.000	0.000	0.000		0.325	-	0.000	0.000	0.000		0.753	-	-			0.000	0.000	0.000		0.121	-	-	0.000	0.000	0.000	0.516	-	-	0.180	
18.500	0.000	0.000	0.000		0.093	-	0.000	0.000	0.000		0.513	-	-			0.000	0.000	0.000		0.390	-	-	0.000	0.000	0.000	0.776	-	-	0.185	
19.000	0.000	0.000	0.000		0.016	-	0.000	0.000	0.000		0.333	-	30			0.000	0.000	0.000		0.813	-	-	0.000	0.000	0.000	1.10	-	-	0.190	
19.500	0.000	0.000	0.000		0.001	-	0.000	0.000	0.000		0.205	-	-			0.000	0.000	0.000		1.30	-	-	0.000	0.000	0.000	1.47	-	-	0.195	
20.000	0.000	0.000	0.000		0.001	-	0.000	0.000	0.000		0.120	-	-			0.000	0.000	0.000		1.80	-	-	0.000	0.000	0.000	1.89	-	-	0.200	
21.000	0.000	0.000	0.000		0.001	-	0.000	0.000	0.000		0.036	-	-			0.000	0.000	0.000		2.80	-	-	0.000	0.000	0.000	2.81	-	-	0.210	
22.000	0.000	0.000	0.000		0.001	-	0.000	0.000	0.000		0.009	-	-			0.000	0.000	0.000		3.80	-	-	0.000	0.000	0.000	3.80	-	-	0.220	
23.000	0.000	0.000	0.000		0.001	-	0.000	0.000	0.000		0.002	-	-			0.000	0.000	0.000		4.80	-	-	0.000	0.000	0.000	4.80	-	-	0.230	
24.000	0.000	0.000	0.000		0.001	-	0.000	0.000	0.000		0.001	-	-			0.000	0.000	0.000		5.80	-	-	0.000	0.000	0.000	5.80	-	-	0.240	
25.000	0.000	0.000	0.000		0.001	-	0.000	0.000	0.000		0.001	-	-			0.000	0.000	0.000		6.80	-	-	0.000	0.000	0.000	6.80	-	-	0.250	
26.000	0.000	0.000	0.000		0.001	-	0.000	0.000	0.000		0.001	-	-			0.000	0.000	0.000		7.80	-	-	0.000	0.000	0.000	7.80	-	-	0.260	
27.000	0.000	0.000	0.000		0.001	-	0.000	0.000	0.000		0.001	-	-			0.000	0.000	0.000		8.80	-	-	0.000	0.000	0.000	8.80	-	-	0.270	
Σύνολο:						0	0					0	30	0	0					0	136				0	123	0	0		
Αριθμός Πράξεων:						0						0	0							0.00					0		0			

ΤΡΑΠΕΖΑ ΠΕΙΡΑΙΩΣ (ΚΟ)

(Μέγεθος Συμβολαίου: 100 Χρέδγραφα, Τρόπος Εξάσκησης: Αμερικάνικος, Φυσική Παράδοση)

Τιμή Εξάσκησης	Δικαιώματα Αγοράς												Δικαιώματα Πώλησης												Τιμή Εξάσκησης						
	Μάιος 2026				Ιούνιος 2026				Λοιποί Μήνες				Μάιος 2026				Ιούνιος 2026				Λοιποί Μήνες										
	Ανοιγμα	Ανιγτ Τιμή	Καπιτ Τιμή	Τελ Τιμή	Τιμή κλεισ.	Όγκος	Ανοικτές θέσεις	Ανοιγμα	Ανιγτ Τιμή	Καπιτ Τιμή	Τελ Τιμή	Τιμή κλεισ.	Όγκος	Ανοικτές θέσεις	Όγκος	Ανοικτές θέσεις	Ανοιγμα	Ανιγτ Τιμή	Καπιτ Τιμή	Τελ Τιμή	Τιμή κλεισ.	Όγκος	Ανοικτές θέσεις	Όγκος		Ανοικτές θέσεις	Όγκος	Ανοικτές θέσεις			
4.250	0.000	0.000	0.000	4.35	-	-	0.000	0.000	0.000	4.36	-	-	0.000	0.000	0.000	0.000	0.000	0.000	0.000	0.001	-	-	0.000	0.000	0.000	0.001	-	-	0.043		
4.500	0.000	0.000	0.000	4.10	-	-	0.000	0.000	0.000	4.11	-	-	0.000	0.000	0.000	0.001	-	-	0.000	0.000	0.000	0.001	-	-	0.000	0.000	0.000	0.001	-	-	0.045
4.750	0.000	0.000	0.000	3.85	-	-	0.000	0.000	0.000	3.86	-	-	0.000	0.000	0.000	0.001	-	-	0.000	0.000	0.000	0.001	-	-	0.000	0.000	0.000	0.001	-	-	0.048
5.000	0.000	0.000	0.000	3.60	-	-	0.000	0.000	0.000	3.61	-	-	0.000	0.000	0.000	0.001	-	-	0.000	0.000	0.000	0.001	-	-	0.000	0.000	0.000	0.001	-	-	0.050
5.250	0.000	0.000	0.000	3.35	-	-	0.000	0.000	0.000	3.36	-	-	0.000	0.000	0.000	0.002	-	-	0.000	0.000	0.000	0.001	-	-	0.000	0.000	0.000	0.001	-	-	0.053
5.500	0.000	0.000	0.000	3.10	-	-	0.000	0.000	0.000	3.11	-	-	0.000	0.000	0.000	0.001	-	-	0.000	0.000	0.000	0.001	-	-	0.000	0.000	0.000	0.001	-	-	0.055
5.750	0.000	0.000	0.000	2.85	-	-	0.000	0.000	0.000	2.86	-	-	0.000	0.000	0.000	0.001	-	-	0.000	0.000	0.000	0.001	-	-	0.000	0.000	0.000	0.001	-	-	0.058
6.000	0.000	0.000	0.000	2.60	-	-	0.000	0.000	0.000	2.62	-	-	0.000	0.000	0.000	0.001	-	-	0.000	0.000	0.000	0.002	-	-	0.000	0.000	0.000	0.002	-	-	0.060
6.250	0.000	0.000	0.000	2.35	-	-	0.000	0.000	0.000	2.37	-	-	0.000	0.000	0.000	0.002	-	-	0.000	0.000	0.000	0.006	-	-	0.000	0.000	0.000	0.006	-	-	0.063
6.500	0.000	0.000	0.000	2.10	-	-	0.000	0.000	0.000	2.13	-	-	0.000	0.000	0.000	0.001	-	-	0.000	0.000	0.000	0.012	-	-	0.000	0.000	0.000	0.012	-	-	0.065
6.750	0.000	0.000	0.000	1.85	-	-	0.000	0.000	0.000	1.89	-	-	0.000	0.000	0.000	0.001	-	-	0.000	0.000	0.000	0.023	-	-	0.000	0.000	0.000	0.023	-	-	0.068
7.000	0.000	0.000	0.000	1.60	-	-	0.000	0.000	0.000	1.66	-	-	0.000	0.000	0.000	0.005	-	-	0.000	0.000	0.000	0.042	-	-	0.000	0.000	0.000	0.042	-	-	0.070
7.250	0.000	0.000	0.000	1.35	-	-	0.000	0.000	0.000	1.44	-	-	0.000	0.000	0.000	0.001	-	-	0.000	0.000	0.000	0.070	-	-	0.000	0.000	0.000	0.070	-	-	0.073
7.500	0.000	0.000	0.000	1.10	-	-	0.000	0.000	0.000	1.23	-	-	0.000	0.000	0.000	0.005	-	-	0.000	0.000	0.000	0.112	-	-	0.000	0.000	0.000	0.112	-	-	0.075
7.750	0.000	0.000	0.000	0.855	-	-	0.000	0.000	0.000	1.04	-	-	0.000	0.000	0.000	0.003	-	-	0.000	0.000	0.000	0.170	-	-	0.000	0.000	0.000	0.170	-	-	0.078
8.000	0.000	0.000	0.000	0.616	-	-	0.000	0.000	0.000	0.861	-	-	0.000	0.000	0.000	0.014	-	-	0.000	0.000	0.000	0.244	-	-	0.000	0.000	0.000	0.244	-	-	0.080
8.250	0.000	0.000	0.000	0.401	-	-	0.000	0.000	0.000	0.701	-	-	0.000	0.000	0.000	0.049	-	-	0.000	0.000	0.000	0.334	-	-	0.000	0.000	0.000	0.334	-	-	0.083
8.500	0.000	0.000	0.000	0.229	-	-	0.000	0.000	0.000	0.569	-	-	0.000	0.000	0.000	0.127	-	-	0.000	0.000	0.000	0.451	-	-	0.000	0.000	0.000	0.451	-	-	0.085
8.750	0.000	0.000	0.000	0.112	-	-	0.000	0.000	0.000	0.453	-	10	0.000	0.000	0.000	0.260	-	-	0.000	0.000	0.000	0.585	-	-	0.000	0.000	0.000	0.585	-	-	0.088
9.000	0.000	0.000	0.000	0.046	-	-	0.000	0.000	0.000	0.351	-	900	0.000	0.000	0.000	0.444	-	-	0.000	0.000	0.000	0.734	-	-	0.000	0.000	0.000	0.734	-	-	0.090
9.250	0.000	0.000	0.000	0.015	-	-	0.000	0.000	0.000	0.273	-	-	0.000	0.000	0.000	0.664	-	-	0.000	0.000	0.000	0.905	-	-	0.000	0.000	0.000	0.905	-	-	0.093
9.500	0.000	0.000	0.000	0.004	-	-	0.000	0.000	0.000	0.208	-	-	0.000	0.000	0.000	0.903	-	-	0.000	0.000	0.000	1.09	-	-	0.000	0.000	0.000	1.09	-	-	0.095
9.750	0.000	0.000	0.000	0.001	-	-	0.000	0.000	0.000	0.152	-	-	0.000	0.000	0.000	1.15	-	-	0.000	0.000	0.000	1.29	-	-	0.000	0.000	0.000	1.29	-	-	0.098
10.000	0.000	0.000	0.000	0.002	-	-	0.000	0.000	0.000	0.115	-	-	0.000	0.000	0.000	1.40	-	-	0.000	0.000	0.000	1.50	-	-	0.000	0.000	0.000	1.50	-	-	0.100
10.500	0.000	0.000	0.000	0.001	-	-	0.000	0.000	0.000	0.060	-	-	0.000	0.000	0.000	1.90	-	-	0.000	0.000	0.000	1.95	-	-	0.000	0.000	0.000	1.95	-	-	0.105
11.000	0.000	0.000	0.000	0.001	-	-	0.000	0.000	0.000	0.030	-	-	0.000	0.000	0.000	2.40	-	-	0.000	0.000	0.000	2.42	-	-	0.000	0.000	0.000	2.42	-	-	0.110
11.500	0.000	0.000	0.000	0.001	-	-	0.000	0.000	0.000	0.014	-	-	0.000	0.000	0.000	2.90	-	-	0.000	0.000	0.000	2.90	-	-	0.000	0.000	0.000	2.90	-	-	0.115
12.000	0.000	0.000	0.000	0.001	-	-	0.000	0.000	0.000	0.006	-	-	0.000	0.000	0.000	3.40	-	-	0.000	0.000	0.000	3.40	-	-	0.000	0.000	0.000	3.40	-	-	0.120
12.500	0.000	0.000	0.000	0.001	-	-	0.000	0.000	0.000	0.003	-	-	0.000	0.000	0.000	3.90	-	-	0.000	0.000	0.000	3.90	-	-	0.000	0.000	0.000	3.90	-	-	0.125
13.000					-	-	0.000	0.000	0.000	0.001	-	-					-	-	0.000	0.000	0.000	4.40	-	-				4.40	-	-	0.130
Σύνολα:					0	0						0	910	0	0			0	0				0	0	0	0	0	0	0	0	
Αριθμός Πράξεων:					0							0		0				0.00					0					0		0	

Προϊόν Δανεισμού	Υποκείμενος Τίτλος	Πολυμερείς Συναλλαγές[1]					Διμερείς Συναλλαγές[2]		Δανεισμός Τίτλων μέσω ΟΤC[3]
		Ανοιχτές θέσεις[5]	Προσφερόμενη ποσότητα	Μ.Σ.Τ[4]	Όγκος συναλλαγών	Μ.Σ.Τ[4]	Όγκος συναλλαγών	Μ.Σ.Τ[4]	Όγκος συναλλαγών
ALWNBOR	Allwyn AG (ΚΟ)	---	196,788	5.49%	---	---	---	---	13,072,938
AETFBOR	ALPHA ETF FTSE Athex Large Cap	---	---	---	---	---	1,000	1.00%	2,000
ALPHABOR	ALPHA ΤΡΑΠΕΖΑ (ΚΟ)	7,400	1,310,648	5.49%	---	---	---	---	186,650,732
AEMBOR	ALTER EGO MEDIA (ΚΟ)	---	---	---	---	---	---	---	---
ACAGBOR	AUSTRIACARD (ΚΑ)	---	2,955	5.49%	---	---	---	---	962
OTOELBOR	AUTOHELLAS (ΚΟ)	100	16,152	5.49%	---	---	---	---	72,208
BYLOTBOR	BALLY'S INTRALOT (ΚΟ)	---	917,243	5.49%	---	---	---	---	39,448,040
BOCHGRBOR	BANK OF CYPRUS (ΚΟ)	125,118	1,199,117	5.49%	---	---	---	---	522,281
CENERBOR	CENERGY HOLDINGS (ΚΑ)	9,480	33,246	5.49%	---	---	6,000	1.50%	1,477,266
EEEBOR	COCA-COLA HBC AG (ΚΟ)	850	16,663	5.49%	---	---	---	---	127,089
CREDIABOR	CrediaBank (ΚΟ)	778	14,449	5.49%	---	---	---	---	3,659,388
DIMANDBOR	DIMAND (ΚΟ)	---	---	---	---	---	---	---	7,342
EUROBBOR	EUROBANK (ΚΟ)	45,000	946,648	5.49%	---	---	---	---	119,025,678
EXAEBOR	EURONEXT ATHENS (ΚΟ)	4,755	7,961	5.49%	---	---	---	---	343,370
FOYRKBOR	FOURLIS ΣΥΜΜΕΤΟΧΩΝ (ΚΟ)	2,500	12,991	5.49%	---	---	---	---	120,837
ELPEBOR	HELLENIQ ENERGY (ΚΟ)	---	121,698	5.49%	---	---	---	---	713,499
INTEKBOR	IDEAL HOLDINGS (ΚΟ)	---	24,524	5.49%	---	---	---	---	84,452
INTRKBOR	INTRACOM HOLDINGS (ΚΟ)	---	20,468	5.49%	---	---	---	---	280,581
BELABOR	JUMBO (ΚΟ)	4,500	153,200	5.49%	---	---	---	---	809,569
LAMDABOR	LAMDA DEVELOPMENT(ΚΟ)	---	54,423	5.49%	---	---	---	---	255,583
MTLNBOR	METLEN PLC (ΚΟ)	500	245,828	5.49%	---	---	---	---	1,685,242
MIGBOR	MIG (ΚΟ)	1,291	162	5.49%	---	---	---	---	39,913
PROFBOR	PROFILE (ΚΟ)	---	21,070	5.49%	---	---	---	---	49,526
QLCOBOR	QUALCO GROUP (ΚΟ)	---	---	---	---	---	---	---	900,459
QUESTBOR	QUEST ΣΥΜΜΕΤΟΧΩΝ (ΚΟ)	3,991	7,927	5.49%	---	---	---	---	50,229
TITCBOR	TITAN (ΚΑ)	50	236,409	5.49%	---	---	---	---	136,582
TRESTATESBOR	TRADE ESTATES ΑΕΕΑΠ (ΚΟ)	---	1,187	5.49%	---	---	---	---	---
VIOBOR	VIOHALCO SA/NV (ΚΑ)	50	27,754	5.49%	50	3.70%	---	---	---
AVAXBOR	ΑΒΑΞ Α.Ε. (ΚΟ)	4,000	71,491	5.49%	---	---	---	---	385,607
ADMIEBOR	ΑΔΜΗΕ ΣΥΜΜΕΤΟΧΩΝ Α.Ε. (ΚΟ)	3,700	172,776	5.49%	---	---	---	---	5,254,021
AEGNBOR	ΑΕΡΟΠΟΡΙΑ ΑΙΓΑΙΟΥ (ΚΟ)	---	28,176	5.49%	---	---	---	---	1,168,047

Σημειώσεις Προϊόντων Δανεισμού

[1] - Πολυμερείς Συμβάσεις Δανειοδοσίας των μεθόδων 8-1, 8-2 και 8-3-3 (σύμφ. Με Αποφ.17 ΔΣ του Χρηματιστηρίου).

[2] - Διμερείς Συμβάσεις Δανειοδοσίας των μεθόδων 8-3-1 και 8-3-2 & Συμβάσεις της μεθόδου 4 (σύμφ. Με Αποφ. 20 ΔΣ του Χρηματιστηρίου).

[3] - Τα στοιχεία Συναλλαγές Δανεισμού Τίτλων μέσω ΟΤC δηλώνονται από τους χειριστές ΣΑΤ και αφορούν τις ποσότητες που έχουν καταγραφεί στο ΣΑΤ έως και τη προηγούμενη εργάσιμη ημέρα.

[4] - Μ.Σ.Τ: - Μέση Σταθμισμένη Τιμή (ως προς τα τεμάχια)

[5] - Τα στοιχεία αφορούν σε ανοιχτές θέσεις πριν την έναρξη της συνεδρίασης

Προϊόν Δανεισμού	Υποκείμενος Τίτλος	Πολυμερείς Συναλλαγές[1]					Διμερείς Συναλλαγές[2]		Δανεισμός Τίτλων μέσω ΟΤC[3]
		Ανοιχτές θέσεις[5]	Προσφερόμενη ποσότητα	Μ.Σ.Τ[4]	Όγκος συναλλαγών	Μ.Σ.Τ[4]	Όγκος συναλλαγών	Μ.Σ.Τ[4]	Όγκος συναλλαγών
AKTRBOR	ΑΚΤΟΡ Α.Ε. ΣΥΜΙΧΩΝ (ΚΟ)	---	26,697	5.49%	---	---	---	---	868,225
GEKTERNABOR	ΓΕΚ ΤΕΡΝΑ (ΚΟ)	9,000	38,137	5.49%	---	---	---	---	1,144,435
PPCBOR	ΔΕΗ (ΚΟ)	126,604	402	5.49%	402	5.49%	4,000	1.50%	19,586,260
AIABOR	ΔΙΕΘΝΗΣ ΑΕΡΟΛΙΜΕΝΑΣ ΑΘΗΝΩΝ(ΚΟ)	1,300	32,596	5.49%	1,300	3.70%	---	---	2,206,208
ETEBOB	ΕΘΝΙΚΗ ΤΡΑΠΕΖΑ (ΚΟ)	---	324,824	5.49%	---	---	---	---	22,583,645
ELHABOR	ΕΛΒΑΛΧΑΛΚΟΡ (ΚΟ)	---	100,751	5.49%	---	---	---	---	755,708
ELLAKTORBOR	ΕΛΛΑΚΤΩΡ (ΚΟ)	34,821	57,141	5.49%	---	---	---	---	100,082
EYDAPBOR	ΕΥΔΑΠ (ΚΟ)	---	81,886	5.49%	---	---	---	---	423,789
KRIBOR	ΚΡΙ - ΚΡΙ (ΚΟ)	2,999	---	---	---	---	---	---	50,466
MOHBOR	ΜΟΤΟΡ ΟΙΛ (ΚΟ)	1,000	174,781	5.49%	---	---	---	---	852,023
NOVALBOR	ΝΟΒΑΛ ΠΡΟΠΕΡΤΥ ΑΕΕΑΠ (ΚΟ)	---	---	---	---	---	---	---	---
OLTHBOR	ΟΛΘ (ΚΟ)	---	3,023	5.49%	---	---	---	---	750
PRABOR	ΟΛΠ (ΚΟ)	---	3,081	5.49%	---	---	---	---	89,321
HTOBOR	ΟΤΕ (ΚΟ)	2,000	183,890	5.49%	---	---	---	---	4,554,999
SARBOR	ΣΑΡΑΝΤΗΣ ΓΡ. (ΚΟ)	2,237	8,670	5.49%	---	---	---	---	242,214
OPTIMABOR	ΤΡΑΠΕΖΑ ΟΡΤΙΜΑ ΒΑΝΚ (ΚΟ)	---	1,009,707	5.49%	---	---	---	---	4,788,609
TREIRBOR	ΤΡΑΠΕΖΑ ΠΕΙΡΑΙΩΣ (ΚΟ)	3,022	697,094	5.49%	---	---	---	---	12,439,441

Σημειώσεις Προϊόντων Δανεισμού

[1] - Πολυμερείς Συμβάσεις Δανειοδοσίας των μεθόδων 8-1, 8-2 και 8-3-3 (σύμφ. Με Αποφ.17 ΔΣ του Χρηματιστηρίου).

[2] - Διμερείς Συμβάσεις Δανειοδοσίας των μεθόδων 8-3-1 και 8-3-2 & Συμβάσεις της μεθόδου 4 (σύμφ. Με Αποφ. 20 ΔΣ του Χρηματιστηρίου).

[3] - Τα στοιχεία Συναλλαγές Δανεισμού Τίτλων μέσω ΟΤC δηλώνονται από τους χειριστές ΣΑΤ και αφορούν τις ποσότητες που έχουν καταγραφεί στο ΣΑΤ έως και τη προηγούμενη εργάσιμη ημέρα.

[4] - Μ.Σ.Τ: - Μέση Σταθμισμένη Τιμή (ως προς τα τεμάχια)

[5] - Τα στοιχεία αφορούν σε ανοιχτές θέσεις πριν την έναρξη της συνεδρίασης

Κωδικό και ονομασίες Κλάδων Οικονομικής Δραστηριότητας του Euronext Athens

12003 - Διαπραγματεύσιμα Αμοιβαία Κεφάλαια	10101010 Υπηρεσίες Ηλεκτρονικών Υπολογιστών
10101015 Λογισμικό	10102030 Υλικό Υπολογιστών
15101010 Εξοπλισμός Τηλεπικοινωνιών	15102015 Υπηρεσίες Τηλεπικοινωνιών
20101010 Υγειονομικές Μονάδες	20102010 Ιατρικός Εξοπλισμός
20103015 Φαρμακευτικά Προϊόντα	30101010 Τράπεζες
30202000 Διαφοροποιημένες Χρηματοοικονομικές Υπηρεσίες	30202010 Διαχείριση Κεφαλαίων & Θεματοφύλακες
30202015 Επενδυτικές Υπηρεσίες	30204000 Επενδυτικές Εταιρείες κλειστού τύπου
30302010 Γενικές Ασφάλειες	30302015 Μεσίτες Ασφαλίσεων
30302025 Ασφάλειες Ιδιοκτησίας & Ζημιών	35101010 Συμμετοχές & Ανάπτυξη Ακίνητης Περιουσίας
35101015 Υπηρεσίες Ακίνητης Περιουσίας	35102000 Διαφοροποιημένες Α.Ε.Ε.Α.Π.
35102045 Α.Ε.Ε.Α.Π. Εμπορικών Χώρων	40202015 Έπιπλα
40202020 Οικιακές Συσκευές	40203040 Ηλεκτρονική Ψυχαγωγία
40204020 Ρούχα και Αξεσουάρ	40301010 Ψυχαγωγία
40301030 Εκδόσεις	40301035 Ραδιοτηλεοπτικοί Φορείς
40401010 Διαφοροποιημένοι Έμποροι	40401020 Εμπόριο Ενδυμάτων
40401025 Εμπόριο Προϊόντων Οικιακής Βελτίωσης	40401030 Εξειδικευμένο Λιανικό Εμπόριο
40501010 Αεροπορικές Εταιρείες	40501015 Ταξίδια & Τουρισμός
40501020 Τυχερά Παιχνίδια	40501025 Ξενοδοχεία & Πανσιόν
45101015 Απόσταση & Ονομαπαραγωγή	45101020 Αναψυκτικά
45102010 Γεωργεία, Αλιεία, Εκτροφή και Φυτείες	45102020 Τρόφιμα
45103010 Καπνός	45201010 Λιανικό & Χονδρικό Εμπόριο Τροφίμων
45201020 Είδη Προσωπικής Φροντίδας	50101010 Κατασκευές
50101020 Κατασκευαστές Στέγασης & Επικαλύψεων	50101030 Τσιμέντα
50101035 Άλλα Οικοδομικά Υλικά	50202010 Ηλεκτρικά Εξαρτήματα
50203015 Πλαστικά	50203030 Υλικά Συσκευασίας
50204000 Μηχανήματα Βιομηχανικού Εξοπλισμού	50204020 Μηχανήματα Κατασκευών
50205010 Προμηθευτές Βιομηχανίας	50205020 Υποστηρικτικές Υπηρεσίες προς Επιχειρήσεις
50205030 Υπηρεσίες Μαζικής Εκτύπωσης	50206015 Εμπορικά Οχήματα & Ανταλλακτικά
50206030 Θαλάσσιες Μεταφορές	50206060 Υπηρεσίες Μεταφορών
55101000 Διαφοροποιημένα Υλικά	55101020 Κλωστοϋφαντουργικά Προϊόντα
55102000 Ορυχεία	55102010 Σίδηρος & Χάλυβας
55102015 Μεταλλουργία	55102035 Αλουμίνιο
60101020 Διυλιστήρια & Εμπορία Πετρελαιοειδών	65101010 Εναλλακτική Ηλεκτρική Ενέργεια
65101015 Συμβατική Ηλεκτρική Ενέργεια	65102000 Πολλαπλών Υπηρεσιών Κοινής Ωφέλειας
65102030 Ύδρευση	



Λεωφ.Αθηνών 110 | 104 42 Αθήνα
110 Athinon Ave | 104 42 Athens GR
T +30 210 3366 800
<https://athens.euronext.com/>

