

Euronext Athens

**Ημερήσιο Δελτίο Συναλλακτικής
Δραστηριότητας**

Daily Official List of Trading Activity

26



Αποποίηση Ευθύνης - Disclaimer:

This publication is for information purposes only and is not a recommendation to engage in investment activities. This publication is provided "as is" without representation or warranty of any kind. Whilst all reasonable care has been taken to ensure the accuracy of the content, Euronext does not guarantee its accuracy or completeness. Euronext will not be held liable for any loss or damages of any nature ensuing from using, trusting or acting on information provided. No information set out or referred to in this publication shall form the basis of any contract. The creation of rights and obligations in respect of financial products that are traded on the exchanges operated by Euronext's subsidiaries shall depend solely on the applicable rules of the market operator. All proprietary rights and interest in or connected with this publication shall vest in Euronext. No part of it may be redistributed in any form without the prior written permission of Euronext. Euronext refers to Euronext N.V. and its affiliates. Information regarding trademarks and intellectual property rights of Euronext is located at www.euronext.com/terms-use
©2026, Euronext N.V. – All rights reserved

EURONEXT ATHENS HOLDING A.E.

Λεωφόρος Αθηνών 110, 10442 Αθήνα, Τηλ: (210) 33.66.800, Fax: (210) 32.13.938

<https://athens.euronext.com>

Οι Αγορές Χρεογράφων Παραγώγων Δανεισμού

Γενικός Δείκτης Τιμών και Αξία Συναλλαγών Μετοχών και Παραγώγων

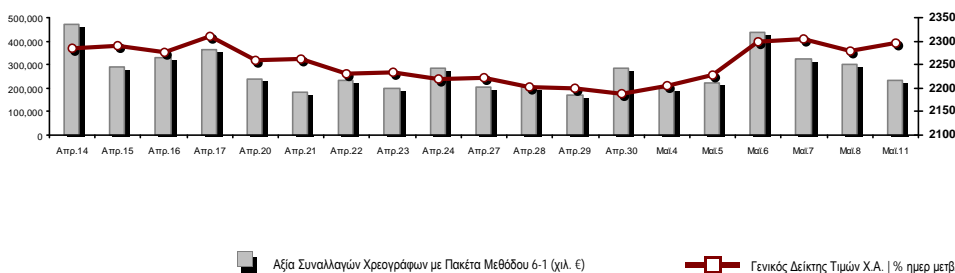

Κεφ/ση Euronext Athens (εκατ €)**:	164,691.53		Συνολικές Ανοικτές Θέσεις σε Παράγωγα	1,845,585
Ημερήσια μεταβολή: εκατ. € %	1,059.32	0.65%	Ανοικτές θέσεις σε ΣΜΕ επί Δεικτών % ημερ μετβλ	10,135 0.00%
Μέση ετήσια Κεφ/ποίηση: εκατ. € % Μετβλ. Μέση προηγ. έτος	154,849.44	21.27%	Ανοικτές θέσεις σε ΣΜΕ επί μετοχών % ημερ μετβλ	1,827,662 0.91%
Γενικός Δείκτης Τιμών Χ.Α. % ημερ μετβλ	2,295.32	0.67%	Ανοικτές θέσεις σε Δικαιώματα επί Δεικτών % ημερ μετβλ	3,595 4.35%
Κεφαλαιοποίηση Γενικού Δείκτη (εκατ. €)	154,319.96		Ανοικτές θέσεις σε Δικαιώματα επί μετοχών % ημερ μετβλ	4,193 1.60%
Ημερήσια μεταβολή (εκατ. €)	1,032.16			
Αξία Συναλλαγών Χρεογράφων με Πακέτα Μεθόδου 6-1 (χιλ. €)	232,239.18		Πλήθος Συμβολαίων Παραγώγων:	25,609
Ημερήσια μεταβολή: %	-68,796.53	-22.85%	Ημερήσια μεταβολή: τμχ %	-10,206 -28.50%
Μέση Αξία Συν/γών ΥΙD: χιλ. € % Μετβλ Μέση προηγ. έτος	347,078.98	60.63%	Μέσος Όγκος Συμβ. ΥΙD: % Μετβλ Μέσο προηγ. Έτος	77,299 34.25%
Αξία Συναλλαγών Πακέτων Μεθόδου 6-1 (χιλ. €)	38,286.29		Πλήθος Πράξεων Παραγώγων:	2,040
Αξία Συναλλαγών Πακέτων Μεθόδου 6-2 & 6-3 (χιλ. €)	1,188.14		Ημερήσια μεταβολή: πλήθος %	-532 -20.68%
Αξία Συναλλαγών Ομολόγων (χιλ.€)	1,399.29		Μέσο Πλήθος Πράξεων ΥΙD: % Μετβλ Μέσο προηγ. Έτος	3,014 36.28%
Όγκος Συναλλαγών Χρεογράφων με Πακέτα Μεθόδου 6-1 (χιλ. Τμχ)	26,112.93		Συνολικές Ανοικτές Θέσεις σε Δανεισμό	450,306
Ημερήσια μεταβολή: χιλ. τμχ %	-12,626.02	-32.59%	Ημερήσια μεταβολή: τμχ %	62,550 16.13%
Μέσος Όγκος Συν/γών ΥΙD: % Μετβλ Μέσο προηγ. Έτος	53,277.26	27.80%	Πλήθος Συναλλαγών Δανεισμού (Πολυμερής/Διμερής)	209,283
Όγκος Συναλλαγών Πακέτων Μεθόδου 6-1 (χιλ. Τεμάχια)	3,022.83		Ημερήσια μεταβολή: τμχ %	132,717
Όγκος Συναλλαγών Πακέτων Μεθόδου 6-2 & 6-3 (χιλ. Τεμάχια)	125.27		Πλήθος Πολυμερών Συναλλαγών	9,429
Όγκος Συναλλαγών Ομολόγων	1,398,000		Πλήθος Διμερών Συναλλαγών	199,854
Πλήθος Πράξεων Χρεογράφων με Πακέτα Μεθόδου 6-1	56,413		Πλήθος Πράξεων Δανεισμού:	15
Ημερήσια μεταβολή: πλήθος %	-14,977	-20.98%	Ημερήσια μεταβολή: %	2
Μέσο Πλήθος Πράξεων ΥΙD: % Μετβλ Μέσο προηγ. Έτος	75,580	50.83%	Πλήθος Πράξεων Πολυμερών Συναλλαγών	12
Πλήθος πακέτων Μεθόδου 6-1	32		Πλήθος Πράξεων Διμερών Συναλλαγών	3
Πλήθος πακέτων Μεθόδου 6-2 & 6-3	9			
Πλήθος συναλλαγών Ομολόγων	225			

Κεφ/ση Euronext Athens (εκατ €)**

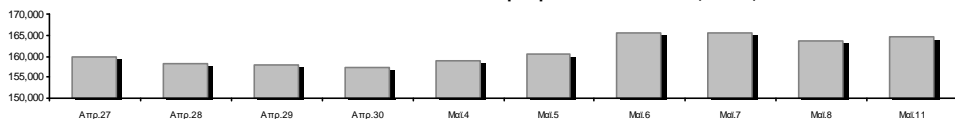

Ημερήσια Διακύμανση Γενικού Δείκτη Τιμών



Γενικός Δείκτης Τιμών Χ.Α. την 08/05/2026

Ημερήσια Διακύμανση Γενικού Δείκτη Τιμών Χ.Α. την 11/05/2026

Χρηματιστηριακοί Δείκτες

Όνομασία Δείκτη	11/05/2026	08/05/2026	Δ μον.	Δ %	Κατώτερη	Ανώτερη	Κατ.έτους	Ανωτ.έτους	Ετησ. μεταβ.
Γενικός Δείκτης Τιμών Χ.Α.	2,295.32 #	2,280.09	15.23	0.67%	2,273.70	2,301.83	1,998.09	2,407.09	8.23% #
Δείκτης Συνολικής Απόδοσης Γενικού Δείκτη Χ.Α.	4,545.89 #	4,515.73	30.16	0.67%	4,503.08	4,558.80	3,942.63	4,745.66	8.76% #
Δείκτης ATHEX ESG	2,725.84 #	2,707.34	18.50	0.68%	2,699.41	2,734.53	2,361.87	2,867.98	8.94% #
Δείκτης Τιμών Μικρής Κεφαλαιοποίησης ΧΑ	2,416.71 #	2,414.26	2.45	0.10%	2,412.90	2,431.26	2,193.29	2,627.20	-5.18% α
Δείκτης Τιμών EN.A. Growth ΧΑ	16,985.78 #	16,914.76	71.02	0.42%	16,774.51	17,181.69	16,564.67	20,788.55	-14.15% α
FTSE/Χ.Α. Large Cap	5,830.72 #	5,788.17	42.55	0.74%	5,770.84	5,849.17	5,057.48	6,153.73	8.96% #
FTSE/Χ.Α. Mid Cap	2,947.94 #	2,947.80	0.14	0.00%	2,937.09	2,952.75	2,510.28	2,960.50	4.35% #
FTSE/Χ.Α. Υψηλής Μερισματικής Απόδοσης	4,673.33 α	4,679.07	-5.74	-0.12%	4,671.22	4,701.54	4,495.63	5,149.57	-5.44% α
FTSE/Χ.Α. Δείκτης Αγοράς	1,377.76 #	1,368.03	9.73	0.71%	1,364.22	1,382.23	1,190.89	1,449.15	9.25% #
FTSE/Χ.Α. Τράπεζες	2,653.06 #	2,628.17	24.89	0.95%	2,619.51	2,667.37	2,143.30	2,859.37	15.66% #
FTSE/ATHEX ΤΕΧΝΟΛΟΓΙΑ & ΤΗΛΕΠΙΚΟΙΝΩΝΙΕΣ	6,950.31 #	6,925.13	25.18	0.36%	6,924.80	6,974.97	6,027.65	7,041.92	2.59% #
FTSE/ATHEX ΥΓΕΙΑΣ	6,428.28 α	6,497.50	-69.22	-1.07%	6,395.00	6,562.81	4,884.62	6,600.67	26.52% #
FTSE/ATHEX ΧΡΗΜΑΤΟΟΙΚΟΝΟΜΙΚΕΣ ΥΠΗΡΕΣΙΕΣ	12,402.64 #	12,286.91	115.73	0.94%	12,246.66	12,468.82	10,029.11	13,356.35	15.62% #
FTSE/ATHEX ΑΚΙΝΗΤΗΣ ΠΕΡΙΟΥΣΙΑΣ	5,423.73 #	5,389.08	34.65	0.64%	5,372.33	5,446.03	5,093.00	5,898.28	-3.43% α
FTSE/ATHEX ΚΑΤΑΝΑΛΩΤΙΚΑ ΠΡΟΪΟΝΤΑ	4,555.74 α	4,555.94	-0.20	0.00%	4,532.11	4,573.99	4,472.82	5,876.98	-22.00% α
FTSE/ATHEX ΒΑΣΙΚΑ ΑΓΑΘΑ	9,874.07 #	9,864.54	9.53	0.10%	9,809.68	9,952.16	8,640.95	10,243.39	12.05% #
FTSE/ATHEX ΒΙΟΜΗΧΑΝΙΕΣ	12,667.03 #	12,631.63	35.40	0.28%	12,534.90	12,685.31	10,051.45	12,776.62	26.02% #
FTSE/ATHEX ΠΡΩΤΕΣ ΎΛΕΣ	12,538.97 #	12,277.18	261.79	2.13%	12,088.44	12,540.96	8,778.94	12,540.96	31.63% #
FTSE/ATHEX ΕΝΕΡΓΕΙΑ & ΥΠΗΡΕΣΙΕΣ ΚΟΙΝΗΣ ΩΦ	6,965.28 #	6,854.66	110.62	1.61%	6,833.12	6,965.28	6,127.28	7,506.29	1.28% #
Δείκτης Όλων των Μετοχών Χ.Α.	523.13 #	519.76	3.37	0.65%	523.13	523.13	460.14	542.74	8.02% #
Ελληνικός Δείκτης Mid & Small Cap	3,210.84 #	3,190.16	20.68	0.65%	3,178.04	3,210.84	2,761.30	3,224.62	10.90% #
FTSE/Χ.Α. Large Cap Συνολικής Απόδοσης	10,479.80 #	10,403.32	76.48	0.74%			9,100.35	11,012.64	9.46% #
FTSE/Χ.Α. Mid Cap Συνολικής Απόδοσης	4,247.82 #	4,247.62	0.20	0.00%			3,625.91	4,247.82	4.80% #
MSCI GREECE REBASED	9,245.34 #	9,158.67	86.67	0.95%	9,145.04	9,282.26	7,755.87	10,138.65	7.96% #
Ελληνικός Δείκτης Εταιρικών Ομολόγων	144.57 #	144.53	0.04	0.03%			143.28	145.27	0.15% #
Ελληνικός Δείκτης Τιμών Εταιρικών Ομολόγων	92.84 #	92.83	0.02	0.02%			92.37	93.97	-1.16% α

Σημείωση 1: Το κλείσιμο των Δεικτών FTSE/Med 100, Ελληνικός Δείκτης Εταιρικών Ομολόγων και, Ελληνικός Δείκτης Τιμών Εταιρικών Ομολόγων αφορούν την συνεδρίαση της 07/05/2026.

Σημείωση 2: Ο Ελληνικός Δείκτης Mid & Small Cap είναι Customized δείκτης υπολογιζόμενος από το Χρηματιστήριο Αθηνών.

Αναλυτικά Στοιχεία Συναλλαγών Αγοράς Χρεογράφων

	Όλα τα Χρεόγραφα	Κύρια Αγορά	Επιτήρηση	Διαπραγματεύσιμα Αμοιβαία Κεφάλαια
Σύνολα	119	118	0	1
Ανοδικές / Καθοδικές / Σταθερές:	61 / 46 / 12	60 / 46 / 12	0 / 0 / 0	1 / 0 / 0
Κεφ/ση Euronext Athens (εκατ €) **	164,691.53	164,688.82	2.71	
Μέση Ημερήσια Αξία Συν/γών (χιλ. €)	347,078.98	346,994.16	4.51	440.75
Αξία Συναλλαγών	233,427.33	233,337.46	0.00	89.86
Κύριος Πίνακας:	193,952.84	193,862.98	0.00	89.86
Προσυμφωνημένων Συναλλαγών 6_1_2_3:	39,474.44	39,474.44	0.00	0.00
Πίνακας Εκποιήσεων:	0.05	0.05	0.00	0.00
Πίνακας Ειδικών Όρων:	0.00	0.00	0.00	0.00
Μέσος Ημερήσιος Όγκος Συναλλαγών	53,277,261	53,315,177	4,776	7,750
Όγκος Συναλλαγών	26,238,198	26,236,672	0	1,526
Κύριος Πίνακας:	23,089,941	23,088,415	0	1,526
Προσυμφωνημένων Συναλλαγών 6_1_2_3:	3,148,096	3,148,096	0	0
Πίνακας Εκποιήσεων:	161	161	0	0
Πίνακας Ειδικών Όρων:	0	0	0	0
Μέσο Ημερήσιο Πλήθος Πράξεων	75,580	75,415	10	157
Αριθμός Πράξεων	56,422	56,333	0	89
Κύριος Πίνακας:	56,380	56,291	0	89
Προσυμφωνημένων Συναλλαγών 6_1_2_3:	41	41	0	0
Πίνακας Εκποιήσεων:	1	1	0	0
Πίνακας Ειδικών Όρων:	0	0	0	0

Στοιχεία Συναλλαγών Κλάδων Euronext Athens & Χρηματοοικονομικών Προϊόντων (Δ.Α.Κ.)

Κωδικός	Κλάδοι	Ανοδικές / Καθοδικές / Σταθερές	Αριθμός Πράξεων	Όγκος Συναλλαγών	Αξία Συναλλαγών	% στη Συνολική Αξία
12000	- Χρηματοοικονομικά Προϊόντα	1 / 0 / 0	89	1,526	89,862.98	0.04%
3510	- Ακίνητη Περιουσία	8 / 2 / 2	1,825	445,812	1,966,933.76	0.84%
3030	- Ασφάλειες	1 / 1 / 0	75	37,918	79,979.17	0.03%
5020	- Βιομηχανικά Προϊόντα & Υπηρεσίες	7 / 8 / 2	2,894	593,218	9,774,190.16	4.19%
4040	- Εμπόριο	4 / 4 / 2	4,020	867,951	12,456,287.97	5.34%
6010	- Ενέργεια	1 / 1 / 2	4,512	571,380	10,905,109.92	4.67%
4020	- Καταναλωτικά Προϊόντα & Υπηρεσίες	1 / 3 / 0	58	16,062	15,854.10	0.01%
5010	- Κατασκευές & Υλικά Κατασκευών	7 / 3 / 0	5,789	1,149,950	16,252,843.42	6.96%
4030	- Μέσα Ενημέρωσης	0 / 2 / 1	139	35,877	113,355.98	0.05%
4520	- Προσωπική Φροντίδα, Φάρμακα & Παντοπωλεία	2 / 0 / 0	235	43,524	306,465.88	0.13%
5510	- Πρώτες Ύλες	8 / 3 / 0	2,009	490,603	4,797,363.93	2.06%
4050	- Ταξίδια και Αναψυχή	2 / 3 / 0	4,806	2,740,114	14,670,771.17	6.28%
1010	- Τεχνολογία	3 / 7 / 1	1,620	562,518	3,183,123.22	1.36%
1510	- Τηλεπικοινωνίες	2 / 0 / 0	1,352	209,915	3,796,907.77	1.63%
3010	- Τράπεζες	6 / 2 / 0	17,796	15,164,147	94,173,323.08	40.34%
4510	- Τρόφιμα, Ποτά & Καπνοβιομηχανίες	1 / 3 / 1	594	59,268	2,584,749.11	1.11%
2010	- Υγεία	1 / 2 / 0	259	233,152	396,628.28	0.17%
6510	- Υπηρεσίες Κοινής Ωφέλειας	4 / 1 / 0	8,155	2,988,701	57,677,662.82	24.71%
3020	- Χρηματοοικονομικές Υπηρεσίες	2 / 1 / 1	195	26,562	185,914.16	0.08%

Οι 10 Μετοχές με τη μεγαλύτερη Άνοδο & Πτώση

Κύρια Αγορά

Μετοχές με τη μεγαλύτερη Θετική μεταβολή τιμής	Τιμή κλεισ.	Μεταβ.	Μετοχές με τη μεγαλύτερη Αρνητική μεταβολή τιμής	Τιμή κλεισ.	Μεταβ.
ΕΥΔΑΠ (ΚΟ)	10.32	4.56% #	TRASTOR Α.Ε.Ε.Α.Π. (ΚΟ)	1.27	-5.58% α
ΤΡΑΠΕΖΑ ΟΡΤΙΜΑ BANK (ΚΟ)	9.5	4.45% #	ΙΛΥΔΑ (ΚΟ)	4.16	-3.70% α
ΔΕΗ (ΚΟ)	19.89	4.14% #	ΕΛΒΕ Α.Β.Ε.Ε. (ΚΟ)	5.7	-3.39% α
SENERGY HOLDINGS (ΚΑ)	25.44	3.67% #	ΙΝΤΕΡΓΟΥΝΤ-ΞΥΛΕΜΠΟΡΙΑ (ΚΟ)	0.278	-3.14% α
HELLENIQ ENERGY (ΚΟ)	9.75	3.39% #	ΚΡΙ - ΚΡΙ (ΚΟ)	25	-3.10% α
ΝΙΟΗΛΣΟ ΣΑ/ΝΥ (ΚΑ)	18.1	3.19% #	ΜΟΤΟΡ ΟΪΛ (ΚΟ)	35.3	-2.49% α
ΔΟΜΙΚΗ ΚΡΗΤΗΣ (ΚΟ)	2.63	3.14% #	ΜΕΔΙΣΟΝ ΕΛΛΑΣ (ΚΟ)	2.5	-2.34% α
ΕΘΝΙΚΗ ΤΡΑΠΕΖΑ (ΚΟ)	14.62	2.35% #	Ε.Ι.Ν.Σ. (ΚΟ)	1.74	-2.03% α
ΣΑΡΑΝΤΗΣ ΓΡ. (ΚΟ)	15.04	2.31% #	ΤΙΤΑΝ (ΚΑ)	49.78	-1.91% α
ΔΑΙΟΣ ΠΛΑΣΤΙΚΑ (ΚΟ)	8.36	2.20% #	REAL CONSULTING (ΚΟ)	6.44	-1.83% α

Μετοχές με τη μεγαλύτερη Αξία Συναλλαγών	Αξία (χιλ. €)	Μεταβ.	Μετοχές με το μεγαλύτερο Όγκο Συναλλαγών	Όγκος	Μεταβ.
ΔΕΗ (ΚΟ)	49,525.24	4.14% #	ΑΛΡΗΑ ΤΡΑΠΕΖΑ (ΚΟ)	4,032,734	-0.05% α
ΕΘΝΙΚΗ ΤΡΑΠΕΖΑ (ΚΟ)	34,199.77	2.35% #	ΕΥΡΟΒΑΝΚ (ΚΟ)	3,742,981	-0.63% α
ΤΡΑΠΕΖΑ ΠΕΙΡΑΙΩΣ (ΚΟ)	18,353.94	0.70% #	ΔΕΗ (ΚΟ)	2,538,941	4.14% #
ΕΥΡΟΒΑΝΚ (ΚΟ)	14,877.39	-0.63% α	ΕΘΝΙΚΗ ΤΡΑΠΕΖΑ (ΚΟ)	2,352,993	2.35% #
ΑΛΡΗΑ ΤΡΑΠΕΖΑ (ΚΟ)	14,823.95	-0.05% α	ΤΡΑΠΕΖΑ ΠΕΙΡΑΙΩΣ (ΚΟ)	2,134,847	0.70% #
ΚΟΜΒΟ (ΚΟ)	11,553.77	0.46% #	ΚρεδίαBank (ΚΟ)	1,940,594	1.89% #
Allwyn AG (ΚΟ)	11,313.46	0.28% #	BALLY'S INTRALOT (ΚΟ)	1,207,054	-0.88% α
ΓΕΚ ΤΕΡΝΑ (ΚΟ)	10,021.78	0.28% #	Allwyn AG (ΚΟ)	919,167	0.28% #
SENERGY HOLDINGS (ΚΑ)	8,113.96	3.67% #	BANK OF CYPRUS (ΚΟ)	784,421	1.22% #
BANK OF CYPRUS (ΚΟ)	7,731.28	1.22% #	ΚΟΜΒΟ (ΚΟ)	520,775	0.46% #

Σημείωση: Απεικονίζονται οι Μετοχές που δεν ανήκουν στην Κατηγορία Επιτήρησης και πραγματοποιήσαν κατά τη διάρκεια της συνεδρίασης Αξία Συναλλαγών μεγαλύτερη από 10,000 Ευρώ.

Αναλυτικά Στοιχεία Συναλλαγών Αγοράς Παραγώγων

	Αριθμός Πράξεων	Όγκος	Ανοικτές θέσεις
Σ.Μ.Ε. σε Δείκτες	171	3,499	10,135
FTSE/X.A. Τράπεζες	1	1	3,415
FTSE/X.A. Large Cap	170	3,498	6,720
MSCI GREECE REBASED	0	0	0
Σ.Μ.Ε. σε Μετοχές	1,841	21,481	1,827,662
ΑΔΜΗΕ ΣΥΜΜΕΤΟΧΩΝ Α.Ε. (ΚΟ)	8	155	8,359
ΑΕΡΟΠΟΡΙΑ ΑΙΓΑΙΟΥ (ΚΟ)	40	171	2,628
ΑΚΤΟΡ Α.Ε. ΣΥΜ/ΧΩΝ (ΚΟ)	2	5	100,431
Allwyn AG (ΚΟ)	216	716	7,630
ALPHA ΤΡΑΠΕΖΑ (ΚΟ)	256	5,969	67,386
ΔΙΕΘΝΗΣ ΑΕΡΟΛΙΜΕΝΑΣ ΑΘΗΝΩΝ(ΚΟ)	2	10	288
ΑΥΤΟHELLAS (ΚΟ)	0	0	123
ΑΒΑΞ Α.Ε. (ΚΟ)	38	218	2,559
BALLY'S INTRALOT (ΚΟ)	22	2,392	1,331,069
BANK OF CYPRUS (ΚΟ)	27	331	752
COCA-COLA HBC AG (ΚΟ)	4	7	395
CENERGY HOLDINGS (ΚΑ)	87	425	3,607
CrediaBank (ΚΟ)	134	1,743	89,643
ΕΛΛΑΚΤΩΡ (ΚΟ)	8	26	1,660
ΕΛΒΑΛΧΑΛΚΟΡ (ΚΟ)	92	469	3,839
EUROBANK (ΚΟ)	106	4,538	36,917
EURONEXT ATHENS (ΚΟ)	0	0	352
ΕΥΔΑΠ (ΚΟ)	10	49	13,493
FOURLIS ΣΥΜΜΕΤΟΧΩΝ (ΚΟ)	2	9	3,058
ΓΕΚ ΤΕΡΝΑ (ΚΟ)	8	9	5,009
HELLENIQ ENERGY (ΚΟ)	8	34	4,003
INTRACOM HOLDINGS (ΚΟ)	55	208	14,041
JUMBO (ΚΟ)	47	104	5,268
LAMDA DEVELOPMENT(ΚΟ)	67	473	24,918
METLEN PLC (ΚΟ)	120	285	15,536
MIG (ΚΟ)	0	0	153
ΜΟΤΟΡ ΟΪΛ (ΚΟ)	17	37	349
ΕΘΝΙΚΗ ΤΡΑΠΕΖΑ (ΚΟ)	108	674	15,770
ΤΡΑΠΕΖΑ ΟΡΤΙΜΑ BANK (ΚΟ)	7	37	521
ΟΤΕ (ΚΟ)	2	11	908
ΟΛΠ (ΚΟ)	0	0	42
ΤΡΑΠΕΖΑ ΠΕΙΡΑΙΩΣ (ΚΟ)	151	1,525	47,606
ΔΕΗ (ΚΟ)	150	763	16,485
QUEST ΣΥΜΜΕΤΟΧΩΝ (ΚΟ)	0	0	231
ΤΙΤΑΝ (ΚΑ)	21	40	367
ΝΙΟHALCO SA/NV (ΚΑ)	26	48	2,266
Δικαιώματα σε Δείκτες	21	398	3,595
FTSE/X.A. Large Cap	21	398	3,595
Δικαιώματα σε Μετοχές	7	231	4,193
Allwyn AG (ΚΟ)	4	200	265
ALPHA ΤΡΑΠΕΖΑ (ΚΟ)	0	0	2,039
ΕΘΝΙΚΗ ΤΡΑΠΕΖΑ (ΚΟ)	0	0	399
ΟΤΕ (ΚΟ)	2	16	273
ΤΡΑΠΕΖΑ ΠΕΙΡΑΙΩΣ (ΚΟ)	0	0	910
ΔΕΗ (ΚΟ)	1	15	307
Συνολική Δραστηριότητα	2,040	25,609	1,845,585

Πληθος Χρεογράφων	Ονομ. Αξία	Μερίσματα [1]			Ημερ. Τελευτ. Αποκοπής		Σημ.	Χρεόγραφο	Τιμή κλεισίματος	% μεταβ.	Προηγ. Κλεισίμο- ημ/νία	Άνοιγμα	Κατωτ Τιμή	Ανωτ Τιμή	Τελ Τιμή	Σταθμ Τιμή	Τελευταία ζήτηση [7]	Τελευταία προσφορά [7]	Ρ/Ε μετά φ.	Χρήση	Όγκος	Πράξεις	Αξία Συναλλαγών[8]	Χ.Α. Εταιρείας (χιλ. €) [3,5]	Χαμηλό έτους	Υψηλό έτους	Κλάδος [4]	
		2023	2024	2025	Μέρισμα [2]	Δικαίωμα																						
806,782,473	0.300	1.6123	1.4029	0.5	08/04/2026	25/06/2024	---	Allwyn AG (ΚΟ)	12.35	0.28	P	12.315	08/05/2026	12.315	12.155	12.435	12.35	12.30810719@12.36	185@12.37	---	---	919,167	3,137	11,313,464.85	9,963,763.54	12.1042	19.0367	40501020
2,315,261,358	0.290	0.026	0.0303	0.0485	01/12/2025	18/04/2017	---	ALPHA ΤΡΑΠΕΖΑ (ΚΟ)	3.67	-0.05	E	3.672	08/05/2026	3.67	3.616	3.706	3.67	3.676 4973@3.67	2292@3.68	---	---	4,032,734	3,065	14,823,953.97	8,497,009.18	2.95	4.489	30101010
58,492,542	1.00	---	0.1	---	23/06/2025	27/01/2025	---	ALTER EGO MEDIA (ΚΟ)	5.51	-1.08	E	5.57	08/05/2026	5.5	5.49	5.56	5.51	5.524 213@5.50	705@5.51	---	---	19,128	90	105,657.26	322,293.91	4.88	6.425	40301035
36,353,868	1.00	0.1	0.11	---	01/07/2025	21/08/2023	---	AUSTRIACARD (ΚΑ)	8.21	---	-	8.21	08/05/2026	8.2	8.17	8.29	8.21	8.237 555@8.21	20@8.24	---	---	38,800	144	319,611.46	298,465.26	6.04	8.58	10101010
48,624,764	0.080	0.7	0.85	0.85	24/04/2026	05/12/2022	---	AUTOHELLAS (ΚΟ)	10.9	0.74	P	10.82	08/05/2026	10.9	10.7	10.94	10.9	10.827 505@10.82	545@10.90	---	---	21,612	171	233,984.10	530,009.93	10.58	13.44	40401030
1,867,802,694	0.300	---	---	---	30/05/2013	10/10/2023	---	BALLY'S INTRALOT (ΚΟ)	1.12	-0.88	E	1.13	08/05/2026	1.13	1.111	1.13	1.12	1.119 414@1.12	11750@1.12	---	---	1,207,054	450	1,350,561.43	2,091,939.02	8.22	1.154	40501020
435,686,031	0.100	---	0.48	0.2	22/09/2025	23/09/2024	---	BANK OF CYPRUS (ΚΟ)	9.92	1.22	P	9.88	08/05/2026	9.85	9.8	9.975	9.92	9.856 921@9.92	31654@9.92	---	---	784,421	1,112	7,731,281.15	4,322,005.43	0.94	9.975	30101010
212,384,903	0.08	0.14	---	---	24/06/2025	07/12/2016	---	CENERGY HOLDINGS (ΚΑ)	25.44	3.67	P	24.54	08/05/2026	24.54	24.34	25.44	25.44	25.129 361@25.42	250@25.46	---	2025	322,896	1,743	8,113,961.82	5,403,071.93	15.12	25.44	50202010
373,239,562	6.70	0.93	1.03	---	29/05/2025	29/04/2013	---	COCA-COLA HBC AG (ΚΟ)	49	-0.61	E	49.3	08/05/2026	50.5	48.8	50.5	49	49.261 2020@49.00	600@49.25	---	---	44,272	406	2,180,893.80	8,288,738.54	42.5	55.75	45101020
1,993,012,407	0.050	---	---	---	04/06/2008	16/10/2024	---	CrediaBank (ΚΟ)	1.296	1.89	P	1.272	08/05/2026	1.266	1.26	1.306	1.296	1.292 9500@1.29	840@1.30	---	---	1,940,594	1,418	2,506,423.20	2,582,944.08	0.871	1.722	30101010
3,631,510,801	0.220	0.0933	0.105	0.0468	06/11/2025	20/05/2019	---	EUROBANK (ΚΟ)	3.965	-0.63	E	3.99	08/05/2026	3.99	3.945	4.02	3.965	3.975148641@3.97	5389@3.97	---	---	3,742,981	3,285	14,877,387.90	14,398,940.33	3.162	4.392	30101010
51,889,670	1.00	0.12	0.15	---	27/06/2025	23/07/2019	---	FOURLIS ΣΥΜΜΕΤΟΧΩΝ (ΚΟ)	4.755	-0.10	E	4.76	08/05/2026	4.71	4.7	4.775	4.755	4.745 300@4.75	500@4.79	---	---	21,203	226	100,618.75	246,735.38	4.04	4.98	40401010
305,635,185	2.18	0.9	0.75	0.2	19/01/2026	01/10/2003	---	HELLENIC ENERGY (ΚΟ)	9.75	3.39	P	9.43	08/05/2026	9.6	9.6	9.79	9.75	9.717 910@9.75	5000@9.76	---	---	354,589	2,145	3,445,603.80	2,979,943.05	8.4	10.4	60101020
83,600,000	0.690	0.0504	0.1209	---	22/09/2025	02/07/2024	---	INTRACOM HOLDINGS (ΚΟ)	3.55	-0.14	E	3.555	08/05/2026	3.585	3.525	3.61	3.55	3.561 50@3.55	1510@3.58	---	---	130,063	401	463,197.39	296,780.00	2.685	3.85	10101010
134,365,561	0.880	1.4726	0.5063	---	23/03/2026	05/03/2014	---	JUMBO (ΚΟ)	22.1	0.46	P	22	08/05/2026	22.18	22.06	22.34	22.1	22.186 363@22.08	8057@22.10	---	---	520,775	3,091	11,553,765.46	2,969,478.90	21.82	28.7	40401010
176,736,715	0.300	---	---	---	30/05/2007	27/11/2019	---	LAMDA DEVELOPMENT(ΚΟ)	6.155	0.90	P	6.1	08/05/2026	6.12	6.07	6.19	6.155	6.116 705@6.15	208@6.17	---	---	234,816	1,105	1,436,149.10	1,087,814.48	5.85	7.76	35101010
169,043,561	0.300	---	0.02	---	17/07/2025	28/11/2022	---	LAVIPHARM (ΚΟ)	1.668	-1.77	E	1.698	08/05/2026	1.69	1.65	1.716	1.668	1.684 835@1.67	2439@1.70	---	---	223,156	208	375,833.45	281,964.66	0.937	1.724	20103015
143,022,980	1.00	---	---	---	04/08/2025	---	---	METLEN PLC (ΚΟ)	37.38	0.86	P	37.06	08/05/2026	36.68	36.46	38.04	37.38	37.444 1000@37.38	540@37.78	---	---	174,630	2,582	6,538,878.62	5,346,198.99	31.9	47.68	65102000
126,502,434	0.500	0.0304	0.0302	---	15/05/2025	28/07/2021	---	PREMIA (ΚΟ)	1.382	0.88	P	1.37	08/05/2026	1.364	1.364	1.384	1.382	1.38 1003@1.38	2120@1.39	---	---	82,070	215	113,259.47	174,826.36	1.236	1.49	35102000
24,823,934	0.230	0.049	0.0647	---	01/07/2025	08/06/2022	---	PROFILE (ΚΟ)	7.34	-1.21	E	7.43	08/05/2026	7.43	7.28	7.43	7.34	7.329 100@7.31	3712@7.34	---	---	28,068	128	205,716.18	182,207.68	6	8.12	10101010
70,029,804	1.00	---	---	---	15/05/2025	---	---	QUALCO GROUP (ΚΟ)	5.79	-0.17	E	5.8	08/05/2026	5.69	5.69	5.79	5.79	5.748 2300@5.78	1569@5.80	---	---	47,000	138	270,135.32	405,472.57	5.08	6.73	10101015
35,377,749	0.280	---	---	---	18/07/2005	22/12/2025	---	QUALITY & RELIABILITY (ΚΟ)	1.19	-0.50	E	1.196	08/05/2026	1.2	1.18	1.2	1.19	1.184 480@1.18	150@1.19	---	---	28,357	76	33,586.76	42,099.52	1	1.43	10101010
78,325,475	0.85	3	---	---	30/06/2025	23/07/2019	---	TITAN (ΚΑ)	49.78	-1.91	E	50.75	08/05/2026	50.3	49.6	50.4	49.78	49.947 308@49.76	122@49.78	---	---	55,962	1,185	2,795,139.58	3,899,042.15	42.6	59	50101030
259,189,761	0.12	0.16	---	---	24/06/2025	26/02/2016	---	VIOHALCO SA/INV (ΚΑ)	18.1	3.19	P	17.54	08/05/2026	17.54	17.26	18.12	18.1	17.779 36@18.06	801@18.10	---	---	188,276	842	3,347,452.78	4,691,334.67	11.4	18.12	55102015
148,321,516	0.300	0.03	0.07	---	02/09/2025	22/01/2020	---	ΑΒΑΣ Α.Ε. (ΚΟ)	3.6	1.98	P	3.53	08/05/2026	3.56	3.48	3.625	3.6	3.545 4@3.60	70@3.61	---	---	335,562	755	1,189,506.09	533,957.46	2.79	3.645	50101010
232,000,000	2.12	0.0582	0.1207	0.1207	25/09/2025	19/06/2017	---	ΑΔΜΗΕ ΣΥΜΜΕΤΟΧΩΝ Α.Ε. (ΚΟ)	3.255	-0.15	E	3.26	08/05/2026	3.26	3.215	3.275	3.255	3.253 1010@3.25	2605@3.28	---	2025	117,387	282	381,904.74	755,160.00	2.76	3.33	65101015
90,167,100	0.500	0.7515	0.8041	0.903	28/04/2026	24/05/2021	---	ΑΕΡΟΠΟΡΙΑ ΑΙΓΑΙΟΥ (ΚΟ)	11.11	-1.77	E	11.31	08/05/2026	11.47	11.08	11.47	11.11	11.185 144@11.11	4@11.12	---	---	122,774	802	1,373,259.84	1,001,756.48	10.8	15.36	40501010
204,002,463	0.300	---	---	---	12/08/2008	07/01/2025	---	ΑΚΤΟΡ Α.Ε. ΣΥΜ/ΧΩΝ (ΚΟ)	11.2	-0.53	E	11.26	08/05/2026	11.16	11.08	11.36	11.2	11.173 589@11.18	27713@11.20	---	---	140,573	601	1,570,587.46	2,284,827.59	9.25	11.7	50101010
103,423,291	0.570	---	0.4134	---	25/06/2025	28/08/2024	---	ΓΕΚ ΤΕΡΝΑ (ΚΟ)	43.2	0.28	P	43.08	08/05/2026	43.06	42.92	43.32	43.2	43.145 563@43.18	14133@43.20	---	---	232,283	2,335	10,021,784.54	4,467,886.17	25.28	43.44	50101010
369,270,000	2.48	0.25	0.4	---	21/07/2025	12/12/2001	---	ΔΕΗ (ΚΟ)	19.89	4.14	P	19.1	08/05/2026	19.14	19.14	19.89	19.89	19.506 2356@19.63	40042@19.89	---	---	2,538,941	4,549	49,525,238.46	7,344,780.30	16.28	20.56	65101015
309,544,087	1.00	0.33	0.7862	0.6621	22/04/2026	07/02/2024	---	ΔΙΕΘΝΗΣ ΑΕΡΟΛΙΜΕΝΑΣ ΑΘΗΝΩΝ(ΚΟ)	10.02	-1.18	E	10.14	08/05/2026	10.18	10.02	10.18	10.02	10.08 652@10.02	1@10.03	---	2025	123,807	616	1,247,979.11	3,101,631.75	9.68	12	50206060
914,715,153	1.00	0.3643	0.4442	0.221	10/11/2025	29/08/2018	---	ΕΘΝΙΚΗ ΤΡΑΠΕΖΑ (ΚΟ)	14.62	2.35	P	14.285	08/05/2026	14.44	14.325	14.67	14.62	14.535 2249@14.62	788@14.63	---	---	2,352,993	5,015	34,199,768.05	3,373,135.54	12.06	16.005	30101010
27,728,682	0.260	(0.06)	0.065	---	14/07/2025	24/07/2024	---	ΕΚΤΕΡ (ΚΟ)	4.585	0.99	P	4.54	08/05/2026	4.5	4.48	4.585	4.585	4.546 990@4.58	595@4.59	---	---	46,971	188	213,528.89	127,136.01	3.28	4.59	50101010
375,241,586	0.390	0.04	0.0901	---	26/06/2025	14/07/2006	---	ΕΒΑΛΧΑΛΚΟΡ (ΚΟ)	4.8	1.70	P	4.72	08/05/2026	4.72														

Πληθος Χρεογράφων	Ονομ. Αξία	Μερίσματα [1]			Ημερ. Τελευτ. Μέρημα [2]	Αποκοπή Δικαιώμα	Σημ. Χρεόγραφο	Τιμή κλεισίματος	% μεταβ.	Προηγ. Κλείσιμο-ημ/νία	Άνοιγμα	Κατωτ Τιμή	Ανωτ Τιμή	Τελ Σταθμ Τιμή	Τελευταία ζήτηση [7]	Τελευταία προσφορά [7]	Ρ/Ε μετά φ.	Χρήση	Όγκος	Πράξεις	Αξία Συναλλαγών[8]	Χ.Α. Εταιρείας (χιλ. €) [3,5]	Χαμηλό έτους	Υψηλό έτους	Κλάδος [4]				
		2023	2024	2025																									
403,853,127	2.83	0.7216	0.8434	---	22/12/2025	18/06/1998	---	OTE (ΚΟ)	18.2	0.39	P	18.13	08/05/2026	18.25	18.08	18.35	18.2	18.202	66@18.16	287@18.21	---	---	207,859	1,330	3,783,410.45	7,350,126.91	15.38	18.69	15102015
63,700,000	0.780	0.2313	0.3139	0.3952	04/05/2026	13/06/2018	---	ΣΑΡΑΝΤΗΣ ΓΡ. (ΚΟ)	15.04	2.31	P	14.7	08/05/2026	14.7	14.7	15.12	15.04	14.884	500@15.02	100@15.10	---	---	12,839	202	191,100.86	958,048.00	12.92	15.74	45201020
221,322,426	1.15	(0.1467)	(0.19)	---	23/06/2025	09/07/2025	---	ΤΡΑΠΕΖΑ ΟΡΤΙΜΑ BANK (ΚΟ)	9.5	4.45	P	9.095	08/05/2026	9.095	8.96	9.5	9.5	9.387	1041@9.47	203@9.51	---	---	169,385	1,075	1,589,939.26	2,102,563.05	7.59	10.1	30101010
1,235,953,028	0.930	0.0632	---	---	10/07/2024	03/06/2025	---	ΤΡΑΠΕΖΑ ΠΕΙΡΑΙΩΣ (ΚΟ)	8.602	0.70	P	8.542	08/05/2026	8.548	8.454	8.672	8.602	8.597	10@8.57	1418@8.60	---	---	2,134,847	2,769	18,353,941.90	10,631,667.95	6.53	8.99	30101010

Κύρια Αγορά - Μέσης Συναλλακτικής Δραστηριότητας

13,126,020	0.660	0.1376	0.1713	---	16/12/2025	04/09/2020	---	A.S. COMPANY (ΚΟ)	4.43	-1.12	E	4.48	08/05/2026	4.47	4.4	4.47	4.43	4.433	368@4.42	550@4.44	---	---	9,750	75	43,225.88	58,148.27	3.62	4.5	40401030
14,000,000	1.95	0.26	0.5	---	24/06/2025	26/03/2024	---	ALPHA REAL ESTATE (ΚΟ)	7.48	1.08	P	7.4	08/05/2026	7.4	7.4	7.48	7.48	7.461	29@7.40	500@7.44	---	---	3,441	53	25,673.00	104,720.00	6.94	7.58	35101015
3,150,744	0.360	0.563	0.5842	---	27/05/2025	02/06/2020	---	ALPHA TRUST ΣΥΜΜΕΤΟΧΩΝ (ΚΟ)	19.95	---	---	19.95	08/05/2026	19.95	19.95	19.95	19.95	100@19.75	2500@20.00	---	---	800	6	15,960.00	62,857.34	11.9	20	30202010	
243,164,193	0.300	0.07	0.07	---	12/09/2025	05/12/2023	---	ΑΤΤΙΣΑ ΣΥΜΜΕΤΟΧΩΝ (ΚΟ)	1.65	1.48	P	1.626	08/05/2026	1.65	1.64	1.684	1.65	1.666	1500@1.64	3023@1.65	---	---	48,898	95	81,481.86	401,220.92	1.5	2.06	40501015
178,157,803	0.040	---	---	---	01/07/2008	21/02/2020	---	AVE (ΚΟ)	0.445	-0.89	E	0.449	08/05/2026	0.45	0.445	0.452	0.445	0.449	100@0.445	4744@0.451	---	---	16,543	42	7,430.79	79,280.22	0.423	0.49	40301010
47,149,827	2.10	---	0.135	0.2	06/05/2026	27/12/2024	---	BRIQ PROPERTIES (ΚΟ)	3.04	0.33	P	3.03	08/05/2026	3.04	3.04	3.04	3.04	3.04	3507@3.04	169@3.05	---	---	10,293	26	31,290.72	143,335.47	2.86	3.16	35102000
101,123,806	0.360	---	---	---	22/07/2010	28/06/2011	---	CENTRIC ΣΥΜΜΕΤΟΧΩΝ (ΚΟ)	0.303	-2.89	E	0.312	08/05/2026	0.312	0.303	0.313	0.303	0.309	319@0.303	2300@0.313	---	---	3,061	8	944.88	30,640.51	0.276	0.42	40203040
784,500	10.00	0.5008	0.4	0.15	02/12/2025	31/07/2018	---	CNL CAPITAL (ΚΟ)	6.75	---	---	6.75	08/05/2026	---	---	---	---	---	100@6.70	200@6.80	---	2025	---	---	---	5,295.38	6.3	7.6	30202010
10,567,700	0.300	---	---	---	06/10/2005	13/02/2002	---	CPI (ΚΟ)	0.466	-2.92	E	0.48	08/05/2026	0.49	0.466	0.496	0.466	0.486	109@0.466	358@0.496	---	---	1,311	7	637.55	4,924.55	0.442	0.646	10102030
18,680,300	0.050	---	---	---	06/07/2022	---	---	DIMAND (ΚΟ)	13.2	1.54	P	13	08/05/2026	13.1	12.95	13.25	13.2	13.129	10@13.20	500@13.30	---	---	13,189	88	173,153.20	246,579.96	10.95	13.5	35101010
15,583,480	0.100	---	0.04	---	07/07/2025	02/02/2026	---	E.I.N.S. (ΚΟ)	1.74	-2.03	E	1.776	08/05/2026	1.76	1.74	1.776	1.74	1.753	75@1.74	230@1.74	---	---	45,858	114	80,402.96	27,115.26	1.38	2.115	50205020
60,348,000	0.420	0.2504	0.3025	---	23/06/2025	04/08/2021	---	EURONEXT ATHENS (ΚΟ)	6.99	0.58	P	6.95	08/05/2026	6.95	6.88	7.01	6.99	6.957	101@6.81	87@6.99	---	---	12,628	108	87,848.59	421,832.52	5.72	7.43	30202015
121,168,897	0.040	---	---	---	07/07/2010	16/01/2024	5160	FRIGOGLASS (ΚΟ)	0.36	-1.64	E	0.366	08/05/2026	0.357	0.349	0.362	0.36	0.352	296@0.354	10810@0.360	---	2024	36,916	47	13,010.62	43,620.80	0.291	0.5	50204000
56,003,921	1.55	---	---	---	30/08/1993	29/01/2026	---	IDEAL HOLDINGS (ΚΟ)	6.29	1.94	P	6.17	08/05/2026	6.15	6.14	6.29	6.29	6.203	300@6.28	6006@6.30	---	---	103,627	295	642,840.39	352,264.66	5.3	6.71	10102030
4,740,000	0.860	---	---	---	14/03/2003	---	---	LOGISMOS (ΚΟ)	2.12	---	---	2.12	08/05/2026	---	---	---	---	---	50@2.06	990@2.12	---	2025	---	---	---	10,048.80	1.96	2.58	10101015
17,120,280	0.940	0.12	0.3	---	26/05/2025	26/06/2023	---	LOULIS FOOD (ΚΟ)	3.76	0.80	P	3.73	08/05/2026	3.73	3.73	3.77	3.75	3.752	1400@3.65	400@3.75	---	---	1,500	16	5,628.00	64,372.25	3.42	4.1	45102020
4,419,616	1.58	0.06	0.13	---	07/07/2025	04/03/2015	---	MEDICON ΕΛΛΑΣ (ΚΟ)	2.5	-2.34	E	2.56	08/05/2026	2.52	2.5	2.58	2.5	2.51	889@2.50	500@2.56	---	---	4,220	13	10,593.20	11,049.04	2.32	2.75	20102010
468,700	2.8	2.4	---	---	12/06/2025	21/05/2004	---	MERMEREN KOMB. A.D. PR. (ΕΛΠ)	32	-0.62	E	32.2	08/05/2026	33	31.4	33	31.4	32.043	45@30.80	120@32.40	---	2025	56	5	1,794.40	14,998.40	31	36.2	55102000
10,500,000	0.950	0.15	0.25	---	04/07/2025	21/07/2023	---	MEVACO (ΚΟ)	8.3	-0.95	E	8.38	08/05/2026	8.3	8.28	8.46	8.3	8.342	104@8.30	43@8.34	---	2025	5,081	73	42,386.62	87,150.00	8.28	9.85	55102015
31,400,000	0.400	---	---	---	26/04/2007	10/05/2023	---	MIG (ΚΟ)	3.275	-0.15	E	3.28	08/05/2026	3.295	3.22	3.3	3.28	3.258	150@3.27	72@3.28	---	---	5,907	39	19,245.77	102,835.00	2.82	3.85	30202000
153,908,095	0.870	0.0229	0.0248	---	11/09/2025	02/08/2024	---	ORILINA PROPERTIES ΑΕΕΑΠ (ΚΟ)	0.862	0.23	P	0.86	08/05/2026	0.862	0.854	0.864	0.864	0.859	537@0.860	1053@0.864	---	---	22,437	74	19,265.28	132,668.78	0.77	0.886	35102000
14,101,683	0.100	0.0526	0.1091	---	03/06/2025	02/11/2021	---	PERFORMANCE TECHNOLOGIES (ΚΟ)	9.14	1.22	P	9.03	08/05/2026	9.09	8.96	9.16	9.14	9.04	118@9.06	510@9.15	---	---	25,605	85	231,458.80	128,889.38	6.62	9.22	10101010
107,222,688	0.440	0.22	0.3	---	23/06/2025	16/03/2022	---	QUEST ΣΥΜΜΕΤΟΧΩΝ (ΚΟ)	7.04	0.86	P	6.98	08/05/2026	6.99	6.97	7.1	7.04	7.027	30@6.97	732@7.04	---	---	18,255	130	128,270.60	754,847.72	6.07	7.22	10101010
30,703,824	0.400	0.04	0.0509	---	19/08/2025	06/08/2021	---	REAL CONSULTING (ΚΟ)	6.44	-1.83	E	6.56	08/05/2026	6.6	6.36	6.62	6.44	6.59	250@6.42	3147@6.44	---	---	122,695	83	808,509.68	197,732.63	4.95	6.7	10101010
6,456,530	1.08	0.16	0.15	---	21/07/2025	02/08/2010	---	SPACE HELLAS (ΚΟ)	6.66	0.91	P	6.6	08/05/2026	6.6	6.48	6.66	6.66	6.565	120@6.56	246@6.66	---	---	2,056	22	13,497.32	43,000.49	5.92	8.48	15101010
121,132,042	1.60	0.08	0.1	0.0651	30/12/2025	10/11/2023	---	TRADE ESTATES ΑΕΕΑΠ (ΚΟ)	2.05	0.49	P	2.04	08/05/2026	2.05	2.02	2.055	2.05	2.041	5000@2.04	966@2.05	---	---	27,057	55	55,234.87	248,320.69	1.81	2.07	35102045
17,513,933	0.300	---	---	---	16/11/1992	09/10/2025	---	UNIBIOS (ΚΟ)	2.69	-0.37	E	2.7	08/05/2026	2.66	2.64	2.7	2.69	2.664	215@2.64	579@2.69	---	---	2,447	11	6,518.09	47,112.48	2.13	2.97	50204000
37,975,800	0.600	---	---	---	10/09/2019	01/04/2026	---	ΥΙΚΝΟΤ (ΚΟ)	1.225	-0.41	E	1.23	08/05/2026	1.23	1.215	1.27	1.225	1.248	3916@1.23	7030@1.25	---	---	442,221	322	552,003.19	46,520.36	0.7326	1.7394	40501015
32,413,681	0.370	---	---	---	15/07/2009	11/05/2000	---	ΑΛΟΥΜΥΛΑ (ΚΟ)	6.09	0.49	P	6.06	08/05/2026	6.06	5.97	6.1	6.1	6.053	500@6.03	938@6.10	---	---	24,203	113	146,497.97	197,399.32	5	6.88	55102035
3,734,164	3.44	0.4954	0.5896	---	14/10/2025	19/07/2022	---	ΑΝΔΡΟΜΕΔΑ ΑΕΕΧ (ΚΟ)	8.68	1.17	P	8.58	08/05/2026	8.56	8.56	8.72	8.68	8.698	50@8.56	128@8.68	---	2025	7,227	42	62,859.80	32,412.54	7.58	9.1	30204000
23,986,500	1.00	---	---	---	26/06/2009	25/08/2025	---																						

Ημερήσιο Δελτίο Τιμών

Έτος: 147 Αύξων Αριθμός Συνεδρίασης: 84

Ενότητα 2: Αναλυτικά Στοιχεία Συναλλαγών Χρεογράφων

Δευτέρα, 11 Μαΐου, 2026

Πληθος Χρεογράφων	Ονομ. Αξία	Μερίσματα [1]			Ημερ. Τελευτ. Αποκοπή		Σημ. Χρεόγραφα	Τιμή κλεισίματος	% μεταβ.	Προηγ. Κλεισίμο- ημ/τία	Άνοιγμα	Κατωτ Τιμή	Ανωτ Τιμή	Τελ Σταθμ Τιμή	Τελευταία ζήτηση [7]	Τελευταία προσφορά [7]	Ρ/Ε μετά φ. Χρήση	Όγκος	Πράξεις	Αξία Συναλλαγών[8]	Χ.Α. Εταιρείας (χιλ. €) [3,5]	Χαμηλό έτους	Υψηλό έτους	Κλάδος [4]	
		2023	2024	2025	Μέρισμα [2]	Δικαιώμα																			
15,000,000	0.300	---	---	---	06/07/2007	18/07/2000	---																		
15,878,748	0.480	---	---	---	10/07/2006	22/03/2004	---																		
34,720,000	0.310	---	---	---	16/06/2010	01/08/2007	---																		
13,673,200	0.420	0.05	0.05	---	19/08/2025	26/07/2001	---																		
18,146,007	1.00	---	---	---	23/08/2023	10/09/2010	---																		
23,828,130	0.500	0.108	0.1366	---	14/07/2025	17/02/2009	---																		
19,864,886	5.60	0.672	0.672	0.672	23/04/2026	02/07/2008	---																		
26,730,187	0.520	---	0.07	---	09/07/2025	01/08/2017	---																		
36,300,000	1.12	0.0276	0.055	---	01/07/2025	12/12/2007	---																		
143,352,325	0.260	---	---	---	29/08/2022	28/04/2025	---																		
86,735,980	0.310	0.02	---	---	22/07/2024	07/09/2023	---																		
114,320,400	0.100	---	---	---	26/11/2021	05/08/2019	---																		
14,111,198	0.450	(0.0133)	0.07	---	31/07/2025	09/01/2025	---																		
3,417,600	0.100	0.016	---	---	04/07/2024	02/04/2024	---																		
45,417,399	0.100	---	---	---	25/07/2008	02/04/2024	---																		
18,567,912	0.590	0.16	0.201	---	02/07/2025	26/01/2021	---																		
8,424,900	0.500	---	---	---	12/07/2010	04/07/2019	---																		
2,760,000	11.83	12.4	14	---	30/05/2025	16/07/1990	---																		
19,804,134	0.150	---	---	---	01/07/2004	06/11/2017	---																		
11,510,102	0.890	---	---	---	24/06/2005	06/10/1999	---																		
21,224,340	0.420	---	---	---	06/09/2022	25/04/2006	---																		
33,065,136	0.380	0.3506	0.4007	---	21/08/2025	16/09/2013	---																		
6,200,000	0.500	---	---	---	22/06/2010	01/11/1995	---																		
5,939,268	0.620	---	---	---	10/07/2003	03/01/2002	---																		
9,819,370	0.500	---	---	---	14/08/2007	09/01/2004	---																		
30,150,000	0.360	0.122	0.1335	---	17/06/2025	25/04/2019	---																		
126,431,958	2.50	0.025	0.043	---	03/06/2025	05/06/2024	---																		
10,080,000	3.00	1.3	2	---	16/05/2025	27/08/2001	---																		
25,000,000	2.00	1.336	1.92	---	04/08/2025	08/08/2003	---																		
68,926,799	0.240	---	---	---	07/07/2023	---	---																		
4,971,466	1.46	---	---	---	04/07/2007	08/10/2003	---																		
27,098,594	0.540	0.0702	0.0605	0.0909	21/04/2026	14/01/2021	---																		
7,070,400	0.930	0.8645	0.3242	---	11/07/2025	06/05/2016	---																		
43,741,452	0.660	0.2388	0.2391	0.07	19/01/2026	01/11/1999	---																		
21,912,599	0.300	0.0485	0.0483	---	29/04/2025	23/02/2007	---																		
13,582,223	1.35	---	---	---	24/06/2008	02/02/2016	---																		
40,693,350	5.00	---	---	---	03/07/2006	26/05/2015	---																		
3,048,000	0.300	---	---	---	06/07/2007	01/06/2021	---																		
1,011,000	1.00	---	---	---	01/07/2004	11/12/2012	5193																		

EURONEXT ATHENS HOLDING A.E.

Διεύθυνση Πωλήσεων & Ανάπτυξης Εργασιών

Ενότητα 2, 3/4

Πληθος Χρεογράφων	Ονομ. Αξία	Μερίσματα [1] 2023 2024 2025	Ημερ.Τελευτ.Μέρημα [2]	Αποκοπή Δικαίωμα	Σημ.	Χρεόγραφο	Τιμή κλεισίματος	% μεταβ.	Προηγ. Κλεισιμο-ημ/νία	Άνοιγμα	Κατωτ Τιμή	Ανωτ Τιμή	Τελ Τιμή	Σταθμ Τιμή	Τελευταία ζήτηση [7]	Τελευταία προσφορά [7]	Ρ/Ε μετά φ.	Χρήση	Όγκος	Πράξεις	Αξία Συναλλαγών[8]	Χ.Α. Εταιρείας (χιλ. €) [3,5]	Χαμηλό έτους	Υψηλό έτους	Κλάδος [4]				
45,680,000	1.00	---	0.044	---	19/06/2025	27/03/2025	---	ΦΑΙΣ (ΚΟ)	3.58	-0.28	€	3.59	08/05/2026	3.545	3.545	3.625	3.58	3.603	100@3.58	228@3.58	---	---	20,380	57	73,437.85	163,534.40	3.34	3.995	40401020
8,340,750	1.16	---	---	---	25/06/2009	17/09/2018	---	ΧΑΪΔΕΜΕΝΟΣ (ΚΟ)	0.73	---	---	0.73	08/05/2026	---	---	---	---	---	150@0.715	300@0.735	---	2025	---	---	---	6,088.75	0.65	0.845	50205030

Κύρια Αγορά - Χαμηλής Συναλλακτικής Δραστηριότητας

11,943,624	0.540	0.15	0.165	---	01/07/2025	30/08/2019	---	FLEXORACK (ΚΟ)	8	---	---	8	08/05/2026	8.25	8.25	8.25	8.25	8.25	440@7.90	511@8.25	---	---	20	1	165.00	95,548.99	7.4	8.6	50203030	
244,737,498	0.500	0.02	0.03	0.04	26/03/2026	28/12/2023	---	TRASTOR A.E.E.A.P. (ΚΟ)	1.27	-5.58	€	1.345	08/05/2026	1.42	1.22	1.42	1.27	1.287	1590@1.27	1308@1.28	---	2025	21,137	81	27,209.56	310,816.62	1.15	1.42	35102000	
15,300,000	0.300	---	0.01	---	09/10/2025	13/12/1999	---	ΑΤΤΙΚΕΣ ΕΚΔΟΣΕΙΣ (ΚΟ)	1.31	---	---	1.31	08/05/2026	1.295	1.295	1.325	1.32	1.301	100@1.30	37@1.32	---	---	206	7	267.93	20,043.00	1.17	1.44	40301030	
18,810,000	0.400	0.0381	0.0591	---	20/10/2025	14/11/2007	---	ΒΑΡΒΕΡΗΣ Ν. - MODA BAGNO (ΚΟ)	6.94	---	---	6.94	08/05/2026	6.9	6.9	6.94	6.94	6.939	180@6.94	30@6.98	---	---	1,370	7	9,505.80	130,541.40	5.16	7.06	40401025	
3,307,500	0.210	0.4	0.4	---	23/10/2025	30/11/2022	---	ΕΛΒΕ Α.Β.Ε.Ε. (ΚΟ)	5.7	-3.39	€	5.9	08/05/2026	5.85	5.65	5.85	5.7	5.696	200@5.70	5@5.85	---	2025	1,965	13	11,193.00	18,852.75	5	6	40204020	
21,364,000	1.12	---	---	---	21/08/2023	08/03/2023	---	ΛΑΜΨΑ (ΚΟ)	47.6	---	---	47.6	08/05/2026	---	---	---	---	---	98@47.60	50@48.40	---	---	---	---	---	1,016,926.40	42.2	48.4	40501025	
38,566,614	0.500	---	---	---	21/07/2008	07/07/2025	---	ΜΟΥΖΑΚΗΣ (ΚΟ)	0.5	---	---	0.5	08/05/2026	---	---	---	---	---	950@0.498	---	---	---	---	---	---	---	19,283.31	0.496	0.69	55101020
42,500,000	1.00	0.0383	0.0538	0.3714	06/05/2026	13/09/2023	---	ΜΠΛΕ ΚΕΔΡΟΣ (ΚΟ)	4.38	---	---	4.38	08/05/2026	4.41	4.38	4.41	4.38	4.381	600@4.37	100@4.40	---	---	1,300	12	5,694.78	186,150.00	4.23	4.51	35102000	
6,340,000	0.600	0.2	0.23	0.23	09/12/2025	11/01/2024	---	ΝΑΚΑΣ ΜΟΥΣΙΚΗ (ΚΟ)	3.32	-1.19	€	3.36	08/05/2026	3.36	3.24	3.4	3.4	3.319	508@3.34	163@3.40	---	---	227	8	753.36	21,048.80	3.24	3.92	40401030	
27,379,200	0.980	0.5001	0.52	---	25/08/2025	29/08/2022	---	ΠΛΑΣΤΙΚΑ ΚΡΗΤΗΣ (ΚΟ)	14.9	---	---	14.9	08/05/2026	---	---	---	---	---	207@14.90	72@15.60	---	---	---	---	---	407,950.08	13.2	15.9	50203015	
255,494,534	2.71	0.247	0.705	0.216	15/12/2025	30/09/2021	---	ΠΡΟΝΤΕΑ (ΚΟ)	5.75	---	---	5.75	08/05/2026	5.75	5.7	5.8	5.7	5.756	448@5.70	588@5.75	---	---	4,684	29	26,962.95	1,469,093.57	5.2	6.5	35102000	
4,181,450	0.500	---	---	---	21/08/2000	05/03/2002	---	ΣΑΡΑΝΤΟΠΟΥΛΟΣ ΚΥΛ/ΜΥΛΟΙ (ΚΟ)	1.56	---	---	1.56	08/05/2026	---	---	---	---	---	---	1270@1.71	---	---	---	---	---	---	6,523.06	1.12	1.7	45102020

Διαπραγματεύσιμα Αμοιβαία Κεφάλαια (Δ.Α.Κ.)

1,380,078	---	---	---	---	15/06/2016	---	---	ALPHA ETF FTSE Athex Large Cap	59.08	0.85	ρ	58.58	08/05/2026	58.63	58.39	59.21	59.08	58.888	2@58.85	2000@59.30	---	---	1,526	89	89,862.98	---	51.03	66.71	12003
-----------	-----	-----	-----	-----	------------	-----	-----	---------------------------------------	-------	------	---	-------	------------	-------	-------	-------	-------	--------	---------	------------	-----	-----	-------	----	-----------	-----	-------	-------	-------

Επιτήρηση

8,321,682	0.670	---	---	---	17/08/2007	23/11/1999	---	Ν. ΛΕΒΕΝΤΕΡΗΣ (ΚΟ)	0.278	---	---	0.278	08/05/2026	---	---	---	---	---	---	7617@0.270	---	2025	---	---	---	---	2,708.80	0.252	0.32	55102010	
2,160,524	0.670	---	---	---	03/12/2018	23/11/1999	---	Ν. ΛΕΒΕΝΤΕΡΗΣ (ΠΟ)	0.183	---	---	0.183	08/05/2026	---	---	---	---	---	---	374@0.200	---	2025	---	---	---	---	---	2,708.80	0.165	0.2	55102010

Κατάσταση σε Αναστολή

13,191,620	0.620	---	---	---	04/08/2010	09/09/2002	5232	ΥΑΛCO - ΚΩΝΣΤΑΝΤΙΝΟΥ (ΚΟ)	0.16	---	---	0.16	30/05/2025	---	---	---	---	---	---	26032@0.162	---	---	---	---	---	---	---	2,110.66	0.16	0.16	40202020	
17,579,754	4.16	---	---	---	18/08/2006	02/08/2010	---	ΒΙΟΤΕΡ (ΚΟ)	0.206	---	---	0.206	30/05/2025	---	---	---	---	---	---	---	---	---	---	---	---	---	---	3,621.43	0.206	0.206	50101010	
3,961,300	1.28	---	---	---	29/06/2004	03/08/2000	5248	ΔΟΥΡΟΣ (ΚΟ)	0.25	---	---	0.25	24/04/2023	---	---	---	---	---	---	---	---	---	---	---	---	---	---	990.33	0.25	0.25	40204020	
15,842,391	1.51	---	---	---	15/07/2009	12/05/2000	5141	ΜΠΗΤΡΟΣ ΣΥΜΜΕΤΟΧΙΚΗ (ΚΟ)	0.51	---	---	0.51	30/05/2025	---	---	---	---	---	---	---	---	---	---	---	---	---	---	---	8,079.62	0.51	0.51	55102010
24,319,250	0.300	---	---	---	09/07/2002	04/07/2007	5165	ΠΡΟΩΔΕΥΤΙΚΗ (ΚΟ)	0.296	---	---	0.296	30/04/2026	---	---	---	---	---	---	---	10000@0.360	---	---	---	---	---	---	---	7,198.50	0.281	0.5	50101010
28,438,268	0.070	---	---	---	21/08/2006	24/11/1999	5253	ΣΠΥΡΟΥ ΑΓΡ. ΟΙΚ. (ΚΟ)	0.138	---	---	0.138	30/05/2025	---	---	---	---	---	---	---	---	---	---	---	---	---	---	---	3,924.48	0.138	0.138	45102010

Σημειώσεις Χρεογράφων

Κωδικός Κείμενο σημείωσης

- () - Προσαρμοσμένα Μερίσματα λόγω διανομής Δωρεάν μετοχών.
- * - Τελευταία προσαρμοσμένη τιμή κλεισίματος.
- [1] - Καθάρια μερίσματα.
- [2] - Στη στήλη "Ημερ. Αποκοπής τελευταίου δικαιώματος" αναφέρεται η Ημερομηνία εισαγωγής για Νέες Εταιρείες.
- [3] - Η Χρηματιστηριακή αξία αναφέρεται στο σύνολο των μετοχών
- [4] - Η κωδικοποίηση των Κλάδων Οικονομικής Δραστηριότητας του Euronext Athens παρουσιάζονται στο Παράρτημα Α
- [5] - Η Χρηματιστηριακή Αξία αναφέρεται στο σύνολο των κατηγοριών μετοχών (εφόσον έχουν εισαχθεί περισσότερες της μιας κατηγορίες) και δεν αναφέρεται σε επιμέρους κατηγορίες μετοχών μιας εταιρείας.
- [6] - P/E μεγαλύτερο του 100
- [7] - Τελευταία εικόνα του Βιβλίου Εντολών πριν το τέλος της συνεδρίασης
- [8] - Στην Αξία Συναλλαγών των Μετοχών περιλαμβάνονται όλοι οι τύποι Πακέτων

5141 - Μεταφορά στην Κατηγορία Επιτήρησης από 10/05/2017.

5160 - Μεταφορά στην Κατηγορία Επιτήρησης από 15/04/2016.

5165 - Μεταφορά στην Κατηγορία Επιτήρησης από 15/02/2018.

5193 - Μεταφορά στην κατηγορία Επιτήρησης από 25/10/2018.

5232 - Μεταφορά στην Κατηγορία Επιτήρησης από 08/04/2011.

5248 - Μεταφορά στην κατηγορία Επιτήρησης από 06/09/2011.

5253 - Μεταφορά στην Επιτήρηση από 14/5/2021.

Στοιχεία Συναλλαγών Πακέτων

Χρεόγραφο	Όγκος πακέτου	Τιμή πακέτου	Αξία πακέτου	Ώρα έγκρισης	Σημείωση
ΔΕΗ (ΚΟ)	69,993	19.15	1,340,365.95	10:30:29	20
ΕΘΝΙΚΗ ΤΡΑΠΕΖΑ (ΚΟ)	150,000	14.37	2,154,750.00	10:36:31	20
ΔΕΗ (ΚΟ)	118,898	19.50	2,318,511.00	10:39:29	20
BANK OF CYPRUS (ΚΟ)	19,613	9.38	184,003.28	10:40:43	14
BANK OF CYPRUS (ΚΟ)	7,229	9.38	67,820.31	10:41:44	14
BANK OF CYPRUS (ΚΟ)	6,967	9.38	65,362.30	10:42:40	14
BANK OF CYPRUS (ΚΟ)	37,831	9.38	354,919.09	10:43:43	14
BANK OF CYPRUS (ΚΟ)	13,703	9.63	131,900.97	10:44:37	14
BANK OF CYPRUS (ΚΟ)	4,267	9.63	41,072.86	10:45:43	14
BANK OF CYPRUS (ΚΟ)	9,681	9.63	93,186.40	10:46:51	14
BANK OF CYPRUS (ΚΟ)	25,827	9.63	248,602.95	10:47:38	14
ΔΕΗ (ΚΟ)	100,000	19.43	1,943,000.00	11:08:29	20
ΔΕΗ (ΚΟ)	85,155	19.43	1,654,561.65	11:14:31	20
ΔΕΗ (ΚΟ)	96,834	19.43	1,881,484.62	11:15:10	20
ΕΘΝΙΚΗ ΤΡΑΠΕΖΑ (ΚΟ)	79,151	14.44	1,142,544.69	11:47:07	20
ΔΕΗ (ΚΟ)	25,000	19.34	483,500.00	11:50:13	20
VIOHALCO SA/NV (ΚΑ)	35,000	17.74	620,900.00	11:50:48	20
ΔΙΕΘΝΗΣ ΑΕΡΟΛΙΜΕΝΑΣ ΑΘΗΝΩΝ(ΚΟ)	50,000	10.09	504,500.00	11:51:07	20
VIOHALCO SA/NV (ΚΑ)	35,000	17.74	620,900.00	11:51:33	20
BANK OF CYPRUS (ΚΟ)	32,998	9.92	327,340.16	11:53:13	20
ALPHA ΤΡΑΠΕΖΑ (ΚΟ)	220,000	3.68	809,600.00	12:04:14	20
BANK OF CYPRUS (ΚΟ)	141,556	9.95	1,408,482.20	12:04:41	20
ΔΕΗ (ΚΟ)	25,000	19.38	484,375.00	12:15:27	20
ΠΑΠΟΥΤΣΑΝΗΣ (ΚΟ)	25,000	3.76	94,000.00	12:56:41	20
ΕΘΝΙΚΗ ΤΡΑΠΕΖΑ (ΚΟ)	45,512	14.44	657,193.28	13:27:22	20
ΕΘΝΙΚΗ ΤΡΑΠΕΖΑ (ΚΟ)	100,000	14.48	1,447,500.00	13:32:08	20
ΕΘΝΙΚΗ ΤΡΑΠΕΖΑ (ΚΟ)	150,000	14.57	2,184,750.00	14:11:00	20
ΔΕΗ (ΚΟ)	71,052	19.36	1,375,566.72	14:43:08	20
REAL CONSULTING (ΚΟ)	100,000	6.62	662,000.00	14:46:05	20
CENERGY HOLDINGS (ΚΑ)	22,000	25.20	554,400.00	15:19:15	20
CENERGY HOLDINGS (ΚΑ)	45,513	25.24	1,148,748.12	15:45:04	20
Allwyn AG (ΚΟ)	135,000	12.33	1,664,550.00	15:50:36	20
Allwyn AG (ΚΟ)	41,773	12.42	518,820.66	16:01:12	20
ΠΕΤΡΟΠΟΥΛΟΣ ΠΕΤΡΟΣ (ΚΟ)	150	8.50	1,275.00	16:35:05	18
ALPHA ΤΡΑΠΕΖΑ (ΚΟ)	332,765	3.70	1,231,230.50	16:36:05	20
ΔΕΗ (ΚΟ)	80,000	19.48	1,558,000.00	16:39:33	20
ΔΕΗ (ΚΟ)	90,000	19.45	1,750,500.00	16:53:22	20

Σημειώσεις πακέτων

- 9 - Μέθοδος 6-1 / Ειδική Χρέωση
- 10 - Μέθοδος 6-1 / Ειδική Χρέωση, Αυθημερόν Διακανονισμός
- 14 - Μέθοδος 6-3 / Πακέτο Αποκατάστασης, Ατελής αγορά και Πώληση
- 18 - Μέθοδος 6-2 / SPOT 1
- 19 - Μέθοδος 6-2 / SPOT 2
- 20 - Μέθοδος 6-1 και Μέθοδος 6-1 Αυθημερόν Διακανονισμός
- 21 - Άλλη Προσυμφωνημένη

Στοιχεία Συναλλαγών Πακέτων

Χρεόγραφο	Όγκος πακέτου	Τιμή πακέτου	Αξία πακέτου	Ώρα έγκρισης	Σημείωση
ΤΡΑΠΕΖΑ ΠΕΙΡΑΙΩΣ (ΚΟ)	273,414	8.63	2,359,562.82	16:58:57	20
ΕΘΝΙΚΗ ΤΡΑΠΕΖΑ (ΚΟ)	103,684	14.40	1,493,049.60	16:59:39	20
BANK OF CYPRUS (ΚΟ)	92,236	9.93	915,903.48	17:00:25	20
ΔΕΗ (ΚΟ)	50,294	19.40	975,703.60	17:01:11	20

Σημειώσεις πακέτων

- 9 - Μέθοδος 6-1 / Ειδική Χρέωση
- 10 - Μέθοδος 6-1 / Ειδική Χρέωση, Αυθημερόν Διακανονισμός
- 14 - Μέθοδος 6-3 / Πακέτο Αποκατάστασης, Ατελής αγορά και Πώληση
- 18 - Μέθοδος 6-2 / SPOT 1
- 19 - Μέθοδος 6-2 / SPOT 2
- 20 - Μέθοδος 6-1 και Μέθοδος 6-1 Αυθημερόν Διακανονισμός
- 21 - Άλλη Προσυμφωνημένη

Στοιχεία Συναλλαγών Δικαιωμάτων

Ημερ. αποκοπής	Έναρξη εξάσκησης	Λήξη εξάσκησης	Λήξη διαπραγμάτευσης	Δικαιώματα	Κατωτ Τιμή	Ανωτ Τιμή	Τιμή κλεισ.	Τελευταία ζήτηση	Τελευταία προσφορά	Όγκος	Πράξεις	Αξία Συναλλαγών
----------------	------------------	----------------	----------------------	------------	------------	-----------	-------------	------------------	--------------------	-------	---------	-----------------

Δεν υπάρχουν Συναλλαγές Δικαιωμάτων.

Στοιχεία Συναλλαγών Εκποιήσεων

Χρεόγραφα	Τύπος Χρεογράφου	Όγκος Συναλλαγών	Αριθμός Πράξεων	Αξία Συναλλαγών	Σημείωση
CENTRIC ΣΥΜΜΕΤΟΧΩΝ (ΚΟ)	Μετοχή	161	1	48.78	1

Σημειώσεις Εκποιήσεων

- 1 - Δημόσιος Ανοικτός Πλειστηριασμός
- 2 - Εκποίηση Ενσώματων Ονομαστικών Μετοχών
- 3 - Εκποίηση Αδιάθετων Κλασματικών Υπολοίπων

Στοιχεία Ενεργητικού Διαπραγματεύσιμων Αμοιβαίων Κεφαλαίων (Δ.Α.Κ.)

	Ημερομηνία συναλλαγών	Δημιουργία / Εξαγορά	Αριθ. Μερ. (T-1)	Νέα Μερ. (T-1)	Εξαγορασθ. Μερ. (T-1)	Μερίδια (T) [1]	Αξία Ενεργητικού [2]	Καθαρή Τιμή	Μέρισμα /Μερίδιο	Ημερ. Αποκοπής
ALPHA ETF FTSE Athex Large Cap	11/05/2026	5,000	1,380,078	---	---	1,380,078	80,603,580.00	58.4051	1.15	01/07/2025

Σημειώσεις Δ.Α.Κ.

[1] - Αριθμ. μεριδίων (T) = Αριθμ. μεριδίων (T-1) + Νεοεκδιθέντα μερίδια (T-1) - Εξαγορασθέντα μερίδια (T-1)

[2] - Περιλαμβάνονται και τα μερίδια που δημιουργήθηκαν / εξαγοράσθηκαν την ημέρα T-1.

Περιγραφή	Στοιχεία
Όνομασία Δ.Α.Κ.	ALPHA ETF FTSE Athex Large Cap
Σύμβολο Δ.Α.Κ. (GR)	ΑΔΑΚ
Σύμβολο Δ.Α.Κ. (EN)	AETF
ISIN Δ.Α.Κ.	GRF000153004
Κατηγορία Διαπραγμάτευσης	Διαπραγματεύσιμα Αμοιβαία Κεφάλαια (Δ.Α.Κ.)
Τύπος Δ.Α.Κ.	Μετοχών
Τρόπος διαχείρισης	Παθητικός
Επενδυτική Στρατηγική	Σκοπός της επενδυτικής πολιτικής του Αμοιβαίου Κεφαλαίου είναι η αναπαραγωγή της αποδόσεως του Δείκτη FTSE/X.A. Large Cap του Χρηματιστηρίου Αθηνών σε όρους Ευρώ, ακολουθώντας πλήρως και πανομοιότυπες τη σύνθεση του υποκείμενου Δείκτη.
Εκδότης	ΑΛΦΑ ASSET MANAGEMENT Α.Ε.Δ.Α.Κ.
Εταιρεία Διαχείρισης	ΑΛΦΑ ASSET MANAGEMENT Α.Ε.Δ.Α.Κ.
Ειδικοί Διαπραγματευτές	ΑΛΦΑ FINANCE Α.Χ.Ε.Π.Ε.Υ. , ΕΘΝΙΚΗ ΧΡΗΜΑΤΙΣΤΗΡΙΑΚΗ Α.Χ.Ε.Π.Ε.Υ.
Θεματοφύλακας	ΑΛΦΑ ΤΡΑΠΕΖΑ Α.Ε.
Σύμβολο Δείκτη (GR)	FTSE
Σύμβολο Δείκτη (EN)	FTSE
Όνομασία Δείκτη	FTSE/X.A. Large Cap
ISIN Δείκτη	GRI99201A006
Κλάσμα Δείκτη [1]	1/100
Αρχική Τιμή Μεριδίου	21.76
Συνολικός Αριθμός Μεριδίων [2]	1,380,078
Ημερομηνία πρώτης Έκδοσης	14/01/2008
Ημερομηνία έναρξης Διαπραγμάτευσης	24/01/2008
Νόμισμα Διαπραγμάτευσης	ΕΥΡΩ
Νόμισμα Ενεργητικού	ΕΥΡΩ
Αρχική Αξία Ενεργητικού [3]	3,000,000.00
Αριθμ. Μεριδίων για Δημιουργία-Εξαγορά [4]	5,000
Αμοιβή Διαχείρισης	0.375

Σημειώσεις Δ.Α.Κ.

[1] - Το κλάσμα της τιμής του δείκτη που αποτελεί η τιμή της πρώτης έκδοσης

[2] - Ο αριθμός μεριδίων που διαπραγματεύθηκαν στο Χρηματιστήριο την ημέρα T

[3] - Η αξία του ενεργητικού κατά την έκδοση

[4] - Ο αριθμός μεριδίων που απαιτείται κατά τη διαδικασία δημιουργίας εξαγοράς

Ανακοινώσεις

Σύμφωνα με τον Κανονισμό του Euronext Athens, οι ανακοινώσεις των εκδοτριών είναι αναρτημένες στην επίσημη ιστοσελίδα της εταιρείας <https://athens.euronext.com/> και συγκεκριμένα στην ενότητα «Δεδομένα Αγοράς – Εταιρίες – Ανακοινώσεις».

Στο Ημερήσιο Δελτίο Τιμών (Η.Δ.Τ.) θα συνεχίσουν να δημοσιεύονται ανακοινώσεις των εκδοτριών σε εφαρμογή νόμων (όπως Ν 3461 / 2006 περί Δημοσίων Προτάσεων) ή εξειδικευμένων αποφάσεων της Επιτροπής Κεφαλαιαγοράς, πχ όπως

Απόφαση 4/278/12.8.2003 - Εταιρίες Επενδύσεων

Απόφαση 10Α/1038/30.10.2024 - Πρόσθετη πληροφόρηση για τη χρήση αντληθέντων κεφαλαίων

ALPHA TRUST - ΑΝΔΡΟΜΕΔΑ Α.Ε.Ε.Χ.

**ΑΝΑΚΟΙΝΩΣΗ ΓΙΑ ΥΠΟΒΟΛΗ ΣΤΟΙΧΕΙΩΝ ΒΑΣΕΙ ΤΗΣ ΑΠΟΦ.
4/278/12-08-03 ΤΗΣ ΕΚ (ΕΤΑΙΡΕΙΕΣ ΕΠΕΝΔΥΣΕΩΝ)**

Η εταιρεία με την επωνυμία «ALPHA TRUST – ΑΝΔΡΟΜΕΔΑ Ανώνυμη Εταιρεία Επενδύσεων Χαρτοφυλακίου», κατ' εφαρμογή της απόφασης 4/278/12.8.2003 του Διοικητικού Συμβουλίου της Επιτροπής Κεφαλαιαγοράς, γνωστοποιεί την εσωτερική αξία της μετοχής της, έτσι όπως έχει διαμορφωθεί την 08.05.2026, καθώς και το υπερτίμημα/υποτίμημα (premium/discount) σε σχέση με τη χρηματιστηριακή αξία της μετοχής της, ως κάτωθι:

ΠΛΗΡΟΦΟΡΙΕΣ ΤΗΣ ΜΕΤΟΧΗΣ ΚΑΤΑ ΤΗΝ 08.05.2026	EUR
Εσωτερική αξία μετοχής	10,03
Χρηματιστηριακή τιμή	8,58
Premium/Discount	-14,48%

Ομολογιακά Δάνεια Επιχειρήσεων – Οργανωμένη Αγορά (Μη Μετατρέψιμα)

Πλήθος Εισηγμένων Ομολογιών	Ονομαστική αξία	Τιμή έκδοσης	Σημερινό επιτόκιο	Ημερ. λήξης	Διάρκεια (έτη)	Σημείωση	Τοκομερίδιο		Μον. Διαπρα.	Ομόλογα Επιχειρήσεων	Δεδ. Τόκος	Αποδ./Λήξη	Κατωτ Τιμή	Ανωτ Τιμή	Τιμή κλειστ. Προηγ.	Κλείσιμο-ημ/νία	Όγκος	Αξία Συναλλαγών	Τελευταία εντολή		λαχ έτους	Μεγ έτους		
							Κοινό	Προτιμησιακό											Τιμή	Αγορ./ Πώλ.			Ημερομηνία	
250,000	1,000.00	1,000.00	3.75	25/02/2033	7	---	1	---	1	CAPITAL CLEAN ENERGY CARRIERS CORP. (Μη μετατρέψιμο)	8.0208	3.9450	98.6600	98.9000	98.7751	98.9000	08/05/2026	213,000	212,099.38	98.6500	A	11/05/2026	95.0002	99.9895
320,000	1,000.00	1,000.00	3.40	21/07/2027	7	---	12	---	1	LAMDA DEVELOPMENT A.E. (Μη μετατρέψιμο)	10.5778	3.5750	98.6500	99.1500	98.9661	99.0000	08/05/2026	121,000	121,028.91	98.7000	A	11/05/2026	97.5000	100.0000
200,000	1,000.00	1,000.00	1.90	23/03/2028	7	---	11	---	1	ΜΟΤΟΡ ΟΙΛ ΔΙΥΛΙΣΤΗΡΙΑ ΚΟΡΙΝΘΟΥ ΑΕ (Μη μετατρέψιμο)	2.6917	3.2490	97.0000	97.2400	97.0189	97.1500	08/05/2026	76,000	73,938.97	97.0000	A	11/05/2026	96.5000	98.0000
150,000	1,000.00	1,000.00	2.60	22/10/2026	7	---	14	---	1	ΤΕΡΝΑ ΕΝΕΡΓΕΙΑΚΗ Μ.Α.Ε.Χ. (Μη μετατρέψιμο)	1.5167	3.4240	99.3500	99.4000	99.3650	99.3000	07/05/2026	10,000	9,951.67	99.4000	A	11/05/2026	98.4189	99.7900
100,000	1,000.00	1,000.00	2.80	25/01/2027	5	---	9	---	1	PREMIA A.E. (Μη μετατρέψιμο)	8.3222	3.5120	99.0000	99.2000	99.2000	99.1610	07/05/2026	29,000	28,969.34	99.2000	A	11/05/2026	97.7000	99.5000
500,000	1,000.00	1,000.00	4.00	10/07/2030	7	---	6	---	1	METLEN ENERGY & METALS A.E. (Μη μετατρέψιμο)	13.4444	3.7000	99.3302	99.7000	99.5418	99.4930	08/05/2026	230,000	232,038.32	99.3350	A	11/05/2026	98.3000	101.4000
99,697	1,000.00	1,000.00	5.50	15/12/2028	5	---	5	---	1	IDEAL HOLDINGS A.E. (Μη μετατρέψιμο)	22.7639	4.0360	102.0000	102.9000	102.1982	102.9880	08/05/2026	111,000	115,966.84	102.2550	A	11/05/2026	101.4645	104.1000
500,000	1,000.00	1,000.00	3.80	18/11/2032	7	---	1	---	1	LAMDA DEVELOPMENT A.E. (Μη μετατρέψιμο)	18.5778	4.0690	97.8500	98.6000	98.2093	98.3800	08/05/2026	151,000	151,101.25	97.9000	A	11/05/2026	96.7229	99.9999
140,000	1,000.00	1,000.00	4.70	15/12/2030	5	---	1	---	1	AKTOR A.E. (Μη μετατρέψιμο)	19.4528	4.1490	101.0530	102.0000	101.8422	101.8110	08/05/2026	18,000	18,681.74	101.5000	A	11/05/2026	100.6000	103.4900
500,000	1,000.00	1,000.00	2.75	03/07/2027	7	---	12	---	1	ΓΕΚ ΤΕΡΝΑ Α.Ε. (Μη μετατρέψιμο)	9.7778	3.3550	98.3000	99.4000	98.7114	99.0850	08/05/2026	173,000	172,462.26	98.3500	A	11/05/2026	97.7500	99.5000
150,000	1,000.00	1,000.00	4.10	08/04/2033	7	---	1	---	1	PREMIA ΑΕΕΑΠ (Μη μετατρέψιμο)	3.9861	4.2020	99.3600	99.6000	99.3600	99.3640	08/05/2026	9,000	8,985.52	99.2000	A	11/05/2026	98.8220	100.3700
250,000	1,000.00	1,000.00	3.70	04/07/2032	7	---	2	---	1	ΑΕΡΟΠΟΡΙΑ ΑΙΓΑΙΟΥ Α.Ε. (Μη μετατρέψιμο)	13.1556	3.7960	98.2101	99.0000	98.9013	99.4500	08/05/2026	8,000	8,017.35	98.6000	A	11/05/2026	98.0875	102.0999
300,000	1,000.00	1,000.00	2.30	20/07/2028	7	---	10	---	1	ΠΡΟΝΤΕΑ ΑΕΕΑΠ (Μη μετατρέψιμο)	7.2194	2.7330	98.3000	98.6000	98.4480	98.3140	08/05/2026	82,000	81,252.34	98.3100	A	11/05/2026	95.0000	99.9510
250,000	1,000.00	1,000.00	2.45	16/11/2028	7	---	9	---	1	ΕΛΒΑΛΧΑΛΚΟΡ Α.Ε. (Μη μετατρέψιμο)	12.0458	3.3800	96.7687	97.0000	96.9259	96.2690	08/05/2026	44,000	43,177.39	96.7687	A	11/05/2026	94.9873	99.0000
120,000	1,000.00	1,000.00	2.65	06/12/2028	7	---	9	---	1	ΝΟΒΑΛ ΠΡΟΠΕΡΤΥ ΑΕΕΑΠ (Μη μετατρέψιμο)	11.4833	3.6680	96.5000	96.6000	96.5333	96.6700	08/05/2026	30,000	29,304.50	96.2500	A	11/05/2026	95.0000	99.9900
300,000	1,000.00	1,000.00	2.30	14/12/2028	7	---	9	---	1	ΓΕΚ ΤΕΡΝΑ Α.Ε. (Μη μετατρέψιμο)	9.5194	3.4140	96.4000	96.5000	96.4600	96.4080	08/05/2026	5,000	4,870.60	96.4000	A	11/05/2026	95.0000	97.2100
100,000	1,000.00	1,000.00	2.95	11/02/2027	5	---	9	---	1	SAFE BULKERS PARTICIPATIONS PLC (Μη μετατρέψιμο)	7.4569	3.4490	99.3000	99.3000	99.3000	99.3170	08/05/2026	1,000	1,000.46	99.3000	A	11/05/2026	97.8500	99.9201
100,000	1,000.00	1,000.00	4.40	26/07/2029	7	---	8	---	1	CPLP SHIPPING HOLDINGS PLC (Μη μετατρέψιμο)	13.0778	3.7320	100.0000	100.5000	100.1065	100.5830	08/05/2026	31,000	31,438.41	100.1110	A	11/05/2026	100.1065	102.8500
200,000	1,000.00	1,000.00	4.25	23/01/2029	5	---	5	---	1	AUTOHELLAS A.T.E.E. (Μη μετατρέψιμο)	12.9861	3.6120	---	---	---	100.7000	07/05/2026	---	---	99.7401	A	11/05/2026	99.5000	102.0000

Σημειώσεις Εταιρικών Ομολόγων

Ο Όγκος Συναλλαγών υπολογίζεται ως (Τεμάχια) * (Ονομαστική Τιμή). Η Αξία Συναλλαγών υπολογίζεται ως (Τεμάχια) * (Ονομαστική Τιμή) * (Τιμή %) + (Δεδουλευμένοι Τόκοι).

Οι τιμές συναλλαγών των ομολόγων υπολογίζονται ως ποσοστό επί τοις εκατό (%) της ονομαστικής τους τιμής.

Όλα τα ομόλογα έχουν Ονομαστική Αξία εκπεφρασμένη σε Ευρώ (εκτός εάν σημειώνεται διαφορετικά).

Ομολογιακά Δάνεια Επιχειρήσεων – Οργανωμένη Αγορά (Μη Μετατρέψιμα)

Πλήθος Εισηγμένων Ομολογιών	Ονομαστική αξία	Τιμή έκδοσης	Σημερινό επιτόκιο	Ημερ. λήξης	Διάρκεια (έτη)	Σημείωση	Τοκομερίδιο		Μον. Διασπ.	Ομόλογα Επιχειρήσεων	Δεδ. Τόκος	Αποδ./Λήξη	Κατωτ Τιμή	Ανωτ Τιμή	Τιμή κλεισ. Προηγ.	Κλείσιμο-ημ/νία	Όγκος	Αξία Συναλλαγών	Τελευταία εντολή			Μεγ έτους		
							Κοινό	Προτιμησιακό											Τιμή	Αγορ./ Πώλ.	Ημερομηνία		λαχ	
130,000	1,000.00	1,000.00	6.00	27/02/2029	5	---	5	---	1	INTRALOT Α.Ε. (Μη μετατρέψιμο)	12.5000	4.2480	102.2507	103.0000	103.0000	102.2490	08/05/2026	11,000	11,402.54	103.0000	A	11/05/2026	101.0000	104.5000
500,000	1,000.00	1,000.00	3.20	29/09/2032	7	---	2	---	1	ΓΕΚ ΤΕΡΝΑ Α.Ε. (Μη μετατρέψιμο)	3.9111	3.7260	96.3500	97.0000	96.8667	97.2980	08/05/2026	45,000	43,605.64	96.8000	A	11/05/2026	94.0000	99.3790

Σημειώσεις Εταιρικών Ομολόγων

Ο Όγκος Συναλλαγών υπολογίζεται ως (Τεμάχια) * (Ονομαστική Τιμή). Η Αξία Συναλλαγών υπολογίζεται ως (Τεμάχια) * (Ονομαστική Τιμή) * (Τιμή %) + (Δεδουλευμένοι Τόκοι).

Οι τιμές συναλλαγών των ομολόγων υπολογίζονται ως ποσοστό επί τοις εκατό (%) της ονομαστικής τους τιμής.

Όλα τα ομόλογα έχουν Ονομαστική Αξία εκπεφρασμένη σε Ευρώ (εκτός εάν σημειώνεται διαφορετικά).

Ομόλογα Ελληνικού Δημοσίου

Πλήθος Εισηγμ. Ομολογιών	Ονομ. αξία	Σημερινό επιτόκιο	Υπολογισμός Δεδουλευμένων	Ημερ/νία Λήξης [1]	Διάρκεια (έτη)	Σημείωση	Ημερομηνία Πληρ.	Αξία τρέχοντος	Μον. Διασπ.	Ομόλογα Ελληνικού Δημοσίου	Κατωτ Τιμή	Ανωτ Τιμή	Τιμή κλειστ.	Προηγ. Κλείσιμο-ημ/νία	Όγκος	Αξία Συναλλαγών	Τελευταία εντολή Αγορ./ Πώλ. Ημερομηνία
4,000,000	1,000.00	4.13	Πργμ/Πργμ	15/06/2054	30	---	15/06	4.13	1	ΟΕΔ-ΣΤΘ-150654-30X-4,125-1,000	---	---	---	---	---	---	---
4,700,000	1,000.00	1.88	Πργμ/Πργμ	04/02/2035	15	---	04/02	1.88	1	ΟΕΔ-ΣΤΘ-040235-15X-1,875-1,000	---	---	---	---	---	---	---
6,000,000	1,000.00	0.75	Πργμ/Πργμ	18/06/2031	10	---	18/06	0.75	1	ΟΕΔ-ΣΤΘ-180631-10X-0,750-1,000	---	---	---	---	---	---	---
3,600,000	1,000.00	3.88	Πργμ/Πργμ	15/06/2028	5	---	15/06	3.88	1	ΟΕΔ-ΣΤΘ-150628-05X-3,875-1,000	---	---	---	---	---	---	---
5,962,747,327	1.00	3.75	Πργμ/Πργμ	30/01/2028	10	---	/02 - 02/02 - 31/	3.75	1	ΟΕΔ-ΣΤΘ-300128-10X-3,750-1,000	---	---	---	85.4610 13/07/2018	---	---	1.0000 A 28/11/2018
7,067,309,386	1.00	3.90	Πργμ/Πργμ	30/01/2033	15	---	/02 - 02/02 - 31/	3.90	1	ΟΕΔ-ΣΤΘ-300133-15X-3,900-1,000	---	---	---	78.6730 13/07/2018	---	---	1.0000 A 28/11/2018
5,622,848,349	1.00	4.00	Πργμ/Πργμ	30/01/2037	19	---	/02 - 02/02 - 31/	4.00	1	ΟΕΔ-ΣΤΘ-300137-19X-4,000-1,000	---	---	---	77.0370 13/07/2018	---	---	1.0000 A 28/11/2018
5,476,770,669	1.00	4.20	Πργμ/Πργμ	30/01/2042	24	---	/02 - 02/02 - 31/	4.20	1	ΟΕΔ-ΣΤΘ-300142-24X-4,200-1,000	---	---	---	77.7640 13/07/2018	---	---	1.0000 A 28/11/2018
4,950,000	1,000.00	3.38	Πργμ/Πργμ	15/06/2034	10	---	15/06	3.38	1	ΟΕΔ-ΣΤΘ-150634-10X-3,375-1,000	---	---	---	---	---	---	---
41,118,344	1.00	4.30	Πργμ/Πργμ	24/02/2027	15	---	24/02	4.30	1	ΟΕΔ-ΣΤΘ-240227-15X-2,000-1,000	---	---	---	10.0000 22/06/2015	---	---	---
45,137,734	1.00	4.30	Πργμ/Πργμ	24/02/2028	16	---	24/02	4.30	1	ΟΕΔ-ΣΤΘ-240228-16X-2,000-1,000	---	---	---	10.0000 22/06/2015	---	---	---
61,768,888	1.00	4.30	Πργμ/Πργμ	24/02/2029	17	---	24/02	4.30	1	ΟΕΔ-ΣΤΘ-240229-17X-2,000-1,000	---	---	---	10.0000 22/06/2015	---	---	---
54,567,744	1.00	4.30	Πργμ/Πργμ	24/02/2030	18	---	24/02	4.30	1	ΟΕΔ-ΣΤΘ-240230-18X-2,000-1,000	---	---	---	10.0000 22/06/2015	---	---	---
37,541,515	1.00	4.30	Πργμ/Πργμ	24/02/2031	19	---	24/02	4.30	1	ΟΕΔ-ΣΤΘ-240231-19X-2,000-1,000	---	---	---	10.0000 22/06/2015	---	---	---
37,558,317	1.00	4.30	Πργμ/Πργμ	24/02/2032	20	---	24/02	4.30	1	ΟΕΔ-ΣΤΘ-240232-20X-2,000-1,000	---	---	---	10.0000 22/06/2015	---	---	---
37,473,732	1.00	4.30	Πργμ/Πργμ	24/02/2033	21	---	24/02	4.30	1	ΟΕΔ-ΣΤΘ-240233-21X-2,000-1,000	---	---	---	10.0000 22/06/2015	---	---	---
33,888,293	1.00	4.30	Πργμ/Πργμ	24/02/2034	22	---	24/02	4.30	1	ΟΕΔ-ΣΤΘ-240234-22X-2,000-1,000	---	---	---	10.0000 22/06/2015	---	---	---
35,177,800	1.00	4.30	Πργμ/Πργμ	24/02/2035	23	---	24/02	4.30	1	ΟΕΔ-ΣΤΘ-240235-23X-2,000-1,000	---	---	---	10.0000 22/06/2015	---	---	---
35,547,268	1.00	4.30	Πργμ/Πργμ	24/02/2036	24	---	24/02	4.30	1	ΟΕΔ-ΣΤΘ-240236-24X-2,000-1,000	---	---	---	10.0000 22/06/2015	---	---	---
40,246,306	1.00	4.30	Πργμ/Πργμ	24/02/2037	25	---	24/02	4.30	1	ΟΕΔ-ΣΤΘ-240237-25X-2,000-1,000	---	---	---	10.0000 22/06/2015	---	---	---
37,643,952	1.00	4.30	Πργμ/Πργμ	24/02/2038	26	---	24/02	4.30	1	ΟΕΔ-ΣΤΘ-240238-26X-2,000-1,000	---	---	---	10.0000 22/06/2015	---	---	---
36,977,100	1.00	4.30	Πργμ/Πργμ	24/02/2039	27	---	24/02	4.30	1	ΟΕΔ-ΣΤΘ-240239-27X-2,000-1,000	---	---	---	10.0000 22/06/2015	---	---	---
41,615,000	1.00	4.30	Πργμ/Πργμ	24/02/2040	28	---	24/02	4.30	1	ΟΕΔ-ΣΤΘ-240240-28X-2,000-1,000	---	---	---	10.0000 22/06/2015	---	---	---
42,227,208	1.00	4.30	Πργμ/Πργμ	24/02/2041	29	---	24/02	4.30	1	ΟΕΔ-ΣΤΘ-240241-29X-2,000-1,000	---	---	---	10.0000 22/06/2015	---	---	---
68,288,487	1.00	4.30	Πργμ/Πργμ	24/02/2042	30	---	24/02	4.30	1	ΟΕΔ-ΣΤΘ-240242-30X-2,000-1,000	---	---	---	10.0000 22/06/2015	---	---	---
4,700,000	1,000.00	3.88	Πργμ/Πργμ	12/03/2029	10	---	12/03	3.88	1	ΟΕΔ-ΣΤΘ-120329-10X-3,875-1,0000	---	---	---	---	---	100.0000	A 15/10/2019
5,500,000	1,000.00	1.50	Πργμ/Πργμ	18/06/2030	10	---	18/06	1.50	1	ΟΕΔ-ΣΤΘ-180630-10X-1,500-1,000	---	---	---	---	---	---	---
5,500,000	1,000.00	4.38	Πργμ/Πργμ	18/07/2038	15	---	18/07	4.38	1	ΟΕΔ-ΣΤΘ-180738-15X-4,375-1,000	---	---	---	---	---	---	---
40,000	1,000.00	2.72	FLR Πργμ/360	18/09/2026	1	---	18/09 - 18/03	---	1	ΟΕΔ-ΚΥΜ-180926-01X-2,717-1,000	---	---	---	---	---	---	---
4,550,000	1,000.00	3.38	Πργμ/Πργμ	16/06/2036	10	---	16/06	3.38	1	ΟΕΔ-ΣΤΘ-160636-10X-3,375-1000,00	---	---	---	---	---	---	---
5,364,250	1,000.00	3.25	Πργμ/Πργμ	20/03/2050	30	---	20/03	3.25	1	ΟΕΔ-ΣΤΘ-200350-30X-3,250-1,000	---	---	---	---	---	---	---
4,500,000	1,000.00	3.63	Πργμ/Πργμ	15/06/2035	10	---	15/06	3.63	1	ΟΕΔ-ΣΤΘ-150635-10X-3,625-1000,00	---	---	---	---	---	---	---
3,924,361	1,000.00	2.00	Πργμ/Πργμ	22/04/2027	7	---	22/04	2.00	1	ΟΕΔ-ΣΤΘ-220427-07X-2,000-1,000	---	---	---	---	---	99.9000	A 22/04/2020
2,298,012	1,000.00	1.88	Πργμ/Πργμ	23/07/2026	7	---	23/07	1.88	1	ΟΕΔ-ΣΤΘ-230726-07X-1,875-1,000	---	---	---	---	---	---	---
4,900,000	1,000.00	4.25	Πργμ/Πργμ	15/06/2033	10	---	15/06	4.25	1	ΟΕΔ-ΣΤΘ-150633-10X-4,250-1,000	---	---	---	---	---	---	---

Σημειώσεις Ομολόγων Ελλ. Δημοσίου

Ο Όγκος Συναλλαγών υπολογίζεται ως (Τεμάχια) * (Ονομαστική Τιμή). Η Αξία Συναλλαγών υπολογίζεται ως (Τεμάχια) * (Ονομαστική Τιμή) * (Τιμή %) + (Δεδουλευμένοι Τόκοι)

Η Αξία του τρέχοντος τοκομεριδίου για τις εκδόσεις Ονομαστικής Αξίας 0,01 ευρώ, αναφέρεται σε Ονομαστική Αξία 100 ευρώ.

FLR (= Floating Interest Rate) Ομόλογο Μεταβλητού Επιτοκίου.

[1] - Η Ημερομηνία Λήξης της τοκοφόρου περιόδου και η Ημερομηνία Πληρωμής του τοκομεριδίου.

Ομόλογα Ελληνικού Δημοσίου

Πλήθος Εισηγμ. Ομολογιών	Ονομ. αξία	Σημερινό επιτόκιο	Υπολογισμός Δεδουλευμένων	Ημερ/νία Λήξης [1]	Διάρκεια (έτη)	Σημείωση	Ημερομηνία Πληρ.	Αξία τρέχοντος	Μον. Διαπρ.	Ομόλογα Ελληνικού Δημοσίου	Κατωτ Τιμή	Ανωτ Τιμή	Τιμή κλεισ.	Προηγ. Κλείσιμο-ημ/νία	Όγκος	Αξία Συναλλαγών	Τελευταία εντολή Αγορ./ Πώλ. Ημερομηνία
3,500,000	1,000.00	1.88	Πργμ/Πργμ	24/01/2052	30	---	24/01	1.88	1	ΟΕΔ-ΣΤΘ-240152-30Χ-1,875-1,000	---	---	---	---	---	---	---
3,700,000	1,000.00	1.75	Πργμ/Πργμ	18/06/2032	10	---	18/06	1.75	1	ΟΕΔ-ΣΤΘ-180632-10Χ-1,750-1,000	---	---	---	---	---	---	---
2,200,000	1,000.00	1.13	FLR Πργμ/360	15/12/2027	5	---	- 15/03 - 15/09 -	---	1	ΟΕΔ-ΚΥΜ-151227-05Χ-1,130-1,000	---	---	---	---	---	102.1600	A 30/12/2022

Σημειώσεις Ομολόγων Ελλ. Δημοσίου

Ο Όγκος Συναλλαγών υπολογίζεται ως (Τεμάχια) * (Ονομαστική Τιμή). Η Αξία Συναλλαγών υπολογίζεται ως (Τεμάχια) * (Ονομαστική Τιμή) * (Τιμή %) + (Δεδουλευμένοι Τόκοι)

Η Αξία του τρέχοντος τοκομεριδίου για τις εκδόσεις Ονομαστικής Αξίας 0,01 ευρώ, αναφέρεται σε Ονομαστική Αξία 100 ευρώ.

FLR (= Floating Interest Rate) Ομόλογο Μεταβλητού Επιτοκίου.

[1] - Η Ημερομηνία Λήξης της τοκοφόρου περιόδου και η Ημερομηνία Πληρωμής του τοκομεριδίου.

Έντοκα Γραμμάτια & Zero Coupon Ομόλογα Ελληνικού Δημοσίου

Ημερ/νία	Διάρκειας 13 εβδομάδων									Διάρκειας 26 εβδομάδων									Διάρκειας 52 εβδομάδων									
	Ημερ/νία Λήξης	Αρχικό Επιτόκιο	Πλήθος Εισηγμένων	Όνομ/κή αξία	Τιμή έκδοσης	Τελευταία Τιμή	Συναλλαγή Ημερομηνία	Όγκος Συναλλαγών	Σημ.	Ημερ/νία Λήξης	Αρχικό Επιτόκιο	Πλήθος Εισηγμένων	Όνομ/κή αξία	Τιμή έκδοσης	Τελευταία Τιμή	Συναλλαγή Ημερομηνία	Όγκος Συναλλαγών	Σημ.	Ημερ/νία Λήξης	Αρχικό Επιτόκιο	Πλήθος Εισηγμένων	Όνομ/κή αξία	Τιμή έκδοσης	Τελευταία Τιμή	Συναλλαγή Ημερομηνία	Όγκος Συναλλαγών	Σημ.	
06/06/2025	---	---	---	---	---	---	---	---	---	---	---	---	---	---	---	---	---	---	---	---	---	---	---	---	---	---	---	---
05/09/2025	---	---	---	---	---	---	---	---	---	---	---	---	---	---	---	---	---	---	---	---	---	---	---	---	---	---	---	---
05/12/2025	---	---	---	---	---	---	---	---	---	---	---	---	---	---	---	---	---	---	---	---	---	---	---	---	---	---	---	---
06/03/2026	---	---	---	---	---	---	---	---	---	---	---	---	---	---	---	---	---	---	---	---	---	---	---	---	---	---	---	---
06/06/2026	---	---	---	---	---	---	---	---	---	---	---	---	---	---	---	---	---	---	---	---	---	---	---	---	---	---	---	---
04/09/2026	---	---	---	---	---	---	---	---	---	---	---	---	---	---	---	---	---	---	---	---	---	---	---	---	---	---	---	---
04/12/2026	---	---	---	---	---	---	---	---	---	---	---	---	---	---	---	---	---	---	---	---	---	---	---	---	---	---	---	---
05/03/2027	---	---	---	---	---	---	---	---	---	---	---	---	---	---	---	---	---	---	---	---	---	---	---	---	---	---	---	---

Ημερήσιο Δελτίο Τιμών

Έτος: 147 Αύξων Αριθμός Συνεδρίασης: 84

Ενότητα 5: Ομόλογα Ελληνικού Δημοσίου Διαπραγματεύσιμα με τη Μέθοδο Εκφώνησης - Αντιφώνησης

Δευτέρα, 11 Μαΐου, 2026

Ομόλογα σε Κυκλοφορία	Νόμισμα / Ελάχιστη διαπραγ.	Ημερομηνία Πληρ.	Αξία τρέχοντος τοκομεριδίου	Σημείωση	Τοκομερίδιο	Μονάδα διαπίσης	Ημερ/νία Έκδοσης	Διάρκεια (έτη)	Σημερινό επιτόκιο	Υ.Δ.Τ σε ημέρες	Ομόλογα	Τελευταία τιμή προηγ.	Τελευτ. Τιμή	Εκφ. τοις μετρητοίς (€)	Συναλλαγές σε τμχ	Ελάχιστο ζωής	Μέγιστο ζωής		
0	GBP / 10	01/12	0.25	---	69	1	01/12/1928	100	2.5	360	Ε.Κ.Τ.Ε.	---	---	---	---	---	---		
103,746	GBP / 10	01/12	0.25	---	67	1	01/12/1930	98	2.5	360	Ε.Κ.Τ.Ε. σειρά	2.27	05/02/1996	2.27	Π	05/02/1996	---	2.27	2.27

Νομικών Προσώπων και Εταιρειών σε Συνάλλαγμα και Ευρο

Σημειώσεις Ομολόγων Ελλ. Δημοσίου

Υ.Δ.Τ: Υπολογισμός Δεδουλευμένων Τόκων.

FLR (= Floating Interest Rate) Ομόλογο Μεταβλητού Επιτοκίου.

Η ελάχιστη διαπραγματεύσιμη Ονομαστική Αξία για όλους τους Άυλους Τίτλους του Δημοσίου είναι τα 100 Ευρώ. (μφρ-0)

Γνωστοποιήσεις Συναλλαγών - Κατάλογος Υπόχρεων Προσώπων

Ημερομηνία Υποβολής [1]	Επωνυμία	Λόγος Υποβολής [2]	Υπόχρεος	Ιδιότητα Υποχρέου	Σχέση με τον Υπόχρεο	Ημερομηνία Συναλλαγής	Αγορά	Όγκος Συναλλαγών	Αξία Συναλλαγών	Φύση Συναλλαγής [3]	Είδος Χρηματικού μέσου	Παρατηρήσεις [4]
11/05/2026	TREK ΑΝΑΠΤΥΞΙΑΚΩΝ ΥΠΟΔΟΜΩΝ ΚΑΙ ΥΠΗΡΕΣΙΩΝ Α.Ε.	A	ΠΑΠΑΠΟΥΛΟΣ ΚΩΝΣΤΑΝΤΙΝΟΣ	Πρόεδρος κ Διευθ. Σύμβουλος	Ο ίδιος	08/05/2026	EN.A. Growth	39,000	126,360.00	Π	Μετοχή	14
11/05/2026	TREK ΑΝΑΠΤΥΞΙΑΚΩΝ ΥΠΟΔΟΜΩΝ ΚΑΙ ΥΠΗΡΕΣΙΩΝ Α.Ε.	A	ΠΑΠΑΠΟΥΛΟΣ ΚΩΝΣΤΑΝΤΙΝΟΣ	Πρόεδρος κ Διευθ. Σύμβουλος	Ο ίδιος	11/05/2026	EN.A. Growth	39,000	132,210.00	Π	Μετοχή	14

Σημειώσεις Γνωστοποιήσεων Συναλλαγών

Για περισσότερες πληροφορίες επί των γνωστοποιήσεων συναλλαγών επισκεφτείτε την ιστοσελίδα <https://athens.euronext.com/el/market-data/trade-notifications>

[1] - Η Ημερομηνία Υποβολής αφορά την Ημερομηνία που η Γνωστοποίηση παρελήφθη από το Euronext Athens

[2] - Λόγος Υποβολής: A: Πρόσωπο που ασκεί Διευθυντικά καθήκοντα, B: Πρόσωπο που έχει στενό δεσμό με πρόσωπο που ασκεί Διευθυντικά καθήκοντα.

[3] - Φύση Συναλλαγής: A: Αγορά, Π: Πώληση.

[4] - Παρατηρήσεις: 1 - Λόγω Συμμετοχής σε ΑΜΚ, 2 - Λόγω Εξάσκησης Δικαιώματος Προαίρεσης αγοράς μετοχών που παρέχεται στο προσωπικό, 3 - Λόγω Δωρεάς, 4 - Λόγω Συγχώνευσης ή Διάσπασης κλπ, 5 - Λόγω Μετατροπής ή Ανταλλαγής Ομολογιών, 6 - Ανταλλαγή λόγω Προαιρετικής Δημόσιας Πρότασης.

Υποκείμενη Αγορά				Αγορά Παραγώγων													
Ανωτ Τιμή	Κατωτ Τιμή	Τιμή κλεισ.	Μεταβ.	Μήνας Παράδοσης	Ανοιγμα	Ανωτ Τιμή	Κατωτ Τιμή	Τελ Τιμή	Τιμή κλεισ.	Τελευταία ζήτηση	Τελευταία προσφορά	Τιμή Εκκαθάρισης ¹	Υψηλό ζωής	Χαμηλό ζωής	Πράξεις	Όγκος	Ανοικτές θέσεις
FTSE/X.A. Large Cap				(Μονάδα Διαπραγμάτευσης: 1 Μονάδα Δείκτη x 2€, Χρηματικός Διακανονισμός)													
5,849.17	5,770.84	5,830.72	0.74%	Μάιος 2026	5,778.00	5,831.00	5,760.00	5,810.50	5,810.50	---	---	---	5,911.00	---	106	1,718	6,460
				Ιούνιος 2026	5,770.00	5,797.00	5,740.75	5,776.75	5,776.75	---	---	---	5,868.00	---	58	1,680	260
				Ιούλιος 2026	5,731.00	5,736.75	5,729.25	5,736.75	5,736.75	---	---	---	5,736.75	---	6	100	---
				Σεπτέμβριος 2026	---	---	---	---	5,831.00	---	---	---	---	---	---	---	---
				Δεκέμβριος 2026	---	---	---	---	5,860.25	---	---	---	---	---	---	---	---
				Μάρτιος 2027	---	---	---	---	5,889.50	---	---	---	---	---	---	---	---
FTSE/X.A. Τράπεζες				(Μονάδα Διαπραγμάτευσης: 1 Μονάδα Δείκτη x 15€, Χρηματικός Διακανονισμός)													
2,667.37	2,619.51	2,653.06	0.95%	Ιούνιος 2026	2,628.50	2,628.50	2,628.50	2,628.50	2,628.50	---	---	---	2,708.00	---	1	1	3,415
				Σεπτέμβριος 2026	---	---	---	---	2,647.50	---	---	---	---	---	---	---	---
				Δεκέμβριος 2026	---	---	---	---	2,661.00	---	---	---	---	---	---	---	---
				Μάρτιος 2027	---	---	---	---	2,674.25	---	---	---	---	---	---	---	---
MSCI GREECE REBASED				(Μονάδα Διαπραγμάτευσης: 1 Μονάδα Δείκτη x 2€, Χρηματικός Διακανονισμός)													
9,282.26	9,145.04	9,245.34	0.95%	Μάιος 2026	---	---	---	---	9,165.75	---	---	---	9,484.25	---	---	---	---
				Ιούνιος 2026	---	---	---	---	9,121.75	---	---	---	9,252.00	---	---	---	---
				Ιούλιος 2026	---	---	---	---	9,194.25	---	---	---	---	---	---	---	---
				Αύγουστος 2026	---	---	---	---	9,212.00	---	---	---	---	---	---	---	---
				Σεπτέμβριος 2026	---	---	---	---	9,226.25	---	---	---	---	---	---	---	---
				Οκτώβριος 2026	---	---	---	---	9,240.50	---	---	---	---	---	---	---	---
				Δεκέμβριος 2026	---	---	---	---	9,272.75	---	---	---	---	---	---	---	---
				Μάρτιος 2027	---	---	---	---	9,319.00	---	---	---	---	---	---	---	---

Σημειώσεις Παραγώγων - <https://athens.euronext.com/el/market-data/statistics/eod-closing-prices>

Τις τιμές εκκαθάρισης και τις τελικές ανοικτές θέσεις μπορείτε να τις ανακτήσετε στο ακόλουθο path <http://www.athexgroup.gr/el/market-data/statistics/eod-closing-prices>

Υποκείμενη Αγορά				Αγορά Παραγώγων										Ανοικτές θέσεις			
Ανωτ Τιμή	Κατωτ Τιμή	Τιμή κλεισ.	Μεταβ.	Μήνας Παράδοσης	Άνοιγμα	Ανωτ Τιμή	Κατωτ Τιμή	Τελ Τιμή	Τιμή κλεισ.	Τελευταία ζήτηση	Τελευταία προσφορά	Τιμή Εκκαθάρισης*	Υψηλό ζωής	Χαμηλό ζωής	Πράξεις	Όγκος	Ανοικτές θέσεις
Allwyn AG (ΚΟ)				(Μέγεθος Συμβολαίου: 100 Χρεόγραφα, Φυσική Παράδοση)													
12.435	12.155	12.35	0.28%	Ιούνιος 2026	12.24	12.49	12.21	12.42	12.42	---	---	---	15.54	---	216	716	7,630
				Σεπτέμβριος 2026	---	---	---	---	12.41	---	---	---	---	---	---	---	---
				Δεκέμβριος 2026	---	---	---	---	12.47	---	---	---	---	---	---	---	---
				Μάρτιος 2027	---	---	---	---	12.53	---	---	---	---	---	---	---	---
ALPHA ΤΡΑΠΕΖΑ (ΚΟ)				(Μέγεθος Συμβολαίου: 100 Χρεόγραφα, Φυσική Παράδοση)													
3.706	3.616	3.67	-0.05%	Ιούνιος 2026	3.67	3.72	3.63	3.68	3.68	---	---	---	4.50	---	256	5,969	67,384
				Σεπτέμβριος 2026	---	---	---	---	3.70	---	---	---	3.62	---	---	---	2
				Δεκέμβριος 2026	---	---	---	---	3.72	---	---	---	---	---	---	---	---
				Μάρτιος 2027	---	---	---	---	3.74	---	---	---	---	---	---	---	---
AUTOHELLAS (ΚΟ)				(Μέγεθος Συμβολαίου: 100 Χρεόγραφα, Φυσική Παράδοση)													
10.94	10.7	10.9	0.74%	Ιούνιος 2026	---	---	---	---	10.14	---	---	---	11.60	---	---	---	123
				Σεπτέμβριος 2026	---	---	---	---	10.90	---	---	---	---	---	---	---	---
				Δεκέμβριος 2026	---	---	---	---	10.95	---	---	---	---	---	---	---	---
				Μάρτιος 2027	---	---	---	---	11.01	---	---	---	---	---	---	---	---
BALLY'S INTRALOT (ΚΟ)				(Μέγεθος Συμβολαίου: 100 Χρεόγραφα, Φυσική Παράδοση)													
1.13	1.111	1.12	-0.88%	Ιούνιος 2026	1.13	1.13	1.12	1.12	1.12	---	---	---	1.16	---	22	2,392	1,331,069
				Σεπτέμβριος 2026	---	---	---	---	1.14	---	---	---	---	---	---	---	---
				Δεκέμβριος 2026	---	---	---	---	1.14	---	---	---	---	---	---	---	---
				Μάρτιος 2027	---	---	---	---	1.15	---	---	---	---	---	---	---	---
BANK OF CYPRUS (ΚΟ)				(Μέγεθος Συμβολαίου: 100 Χρεόγραφα, Φυσική Παράδοση)													
9.975	9.8	9.92	1.22%	Ιούνιος 2026	9.40	9.53	9.40	9.47	9.47	---	---	---	9.53	---	27	331	752
				Σεπτέμβριος 2026	---	---	---	---	9.87	---	---	---	---	---	---	---	---
				Δεκέμβριος 2026	---	---	---	---	9.92	---	---	---	---	---	---	---	---
				Μάρτιος 2027	---	---	---	---	9.97	---	---	---	---	---	---	---	---
CENERGY HOLDINGS (ΚΑ)				(Μέγεθος Συμβολαίου: 100 Χρεόγραφα, Φυσική Παράδοση)													
25.44	24.34	25.44	3.67%	Ιούνιος 2026	24.77	25.35	24.41	25.35	25.35	---	---	---	25.35	---	87	425	3,607
				Σεπτέμβριος 2026	---	---	---	---	24.72	---	---	---	---	---	---	---	---
				Δεκέμβριος 2026	---	---	---	---	24.85	---	---	---	---	---	---	---	---
				Μάρτιος 2027	---	---	---	---	24.97	---	---	---	---	---	---	---	---
COCA-COLA HBC AG (ΚΟ)				(Μέγεθος Συμβολαίου: 100 Χρεόγραφα, Φυσική Παράδοση)													
50.5	48.8	49	-0.61%	Ιούνιος 2026	48.35	48.35	48.18	48.18	48.18	---	---	---	52.01	---	4	7	395
				Σεπτέμβριος 2026	---	---	---	---	49.66	---	---	---	---	---	---	---	---
				Δεκέμβριος 2026	---	---	---	---	49.91	---	---	---	---	---	---	---	---
				Μάρτιος 2027	---	---	---	---	50.16	---	---	---	---	---	---	---	---

Σημειώσεις Παραγώγων - <https://athens.euronext.com/el/market-data/statistics/eod-closing-prices>

Τις τιμές εκκαθάρισης και τις τελικές ανοικτές θέσεις μπορείτε να τις ανακτήσετε στο ακόλουθο path <http://www.athexgroup.gr/el/market-data/statistics/eod-closing-prices>

Υποκείμενη Αγορά				Αγορά Παραγώγων										Ανοικτές θέσεις			
Ανωτ Τιμή	Κατωτ Τιμή	Τιμή κλεισ.	Μεταβ.	Μήνας Παράδοσης	Άνοιγμα	Ανωτ Τιμή	Κατωτ Τιμή	Τελ Τιμή	Τιμή κλεισ.	Τελευταία ζήτηση	Τελευταία προσφορά	Τιμή Εκκαθάρισης*	Υψηλό ζωής	Χαμηλό ζωής	Πράξεις	Όγκος	Ανοικτές θέσεις
CrediaBank (ΚΟ)				(Μέγεθος Συμβολαίου: 100 Χρεόγραφα, Φυσική Παράδοση)													
1.306	1.26	1.296	1.89%	Ιούνιος 2026	1.29	1.31	1.28	1.31	1.31	---	---	---	1.38	---	134	1,743	89,539
				Σεπτέμβριος 2026	---	---	---	---	1.31	---	---	---	1.35	---	---	---	104
				Δεκέμβριος 2026	---	---	---	---	1.29	---	---	---	---	---	---	---	---
				Μάρτιος 2027	---	---	---	---	1.29	---	---	---	---	---	---	---	---
EUROBANK (ΚΟ)				(Μέγεθος Συμβολαίου: 100 Χρεόγραφα, Φυσική Παράδοση)													
4.02	3.945	3.965	-0.63%	Ιούνιος 2026	3.91	3.96	3.88	3.91	3.91	---	---	---	4.07	---	106	4,538	36,917
				Σεπτέμβριος 2026	---	---	---	---	4.02	---	---	---	---	---	---	---	---
				Δεκέμβριος 2026	---	---	---	---	4.04	---	---	---	---	---	---	---	---
				Μάρτιος 2027	---	---	---	---	4.06	---	---	---	---	---	---	---	---
EURONEXT ATHENS (ΚΟ)				(Μέγεθος Συμβολαίου: 100 Χρεόγραφα, Φυσική Παράδοση)													
7.01	6.88	6.99	0.58%	Ιούνιος 2026	---	---	---	---	6.88	---	---	---	7.41	---	---	---	352
				Σεπτέμβριος 2026	---	---	---	---	7.00	---	---	---	---	---	---	---	---
				Δεκέμβριος 2026	---	---	---	---	7.04	---	---	---	---	---	---	---	---
				Μάρτιος 2027	---	---	---	---	7.07	---	---	---	---	---	---	---	---
FOURLIS ΣΥΜΜΕΤΟΧΩΝ (ΚΟ)				(Μέγεθος Συμβολαίου: 100 Χρεόγραφα, Φυσική Παράδοση)													
4.775	4.7	4.755	-0.10%	Ιούνιος 2026	4.75	4.75	4.75	4.75	4.75	---	---	---	4.94	---	2	9	3,058
				Σεπτέμβριος 2026	---	---	---	---	4.80	---	---	---	---	---	---	---	---
				Δεκέμβριος 2026	---	---	---	---	4.82	---	---	---	---	---	---	---	---
				Μάρτιος 2027	---	---	---	---	4.84	---	---	---	---	---	---	---	---
HELLENIQ ENERGY (ΚΟ)				(Μέγεθος Συμβολαίου: 100 Χρεόγραφα, Φυσική Παράδοση)													
9.79	9.6	9.75	3.39%	Ιούνιος 2026	9.70	9.71	9.67	9.68	9.68	---	---	---	10.55	---	8	34	4,003
				Σεπτέμβριος 2026	---	---	---	---	9.50	---	---	---	---	---	---	---	---
				Δεκέμβριος 2026	---	---	---	---	9.55	---	---	---	---	---	---	---	---
				Μάρτιος 2027	---	---	---	---	9.60	---	---	---	---	---	---	---	---
INTRACOM HOLDINGS (ΚΟ)				(Μέγεθος Συμβολαίου: 100 Χρεόγραφα, Φυσική Παράδοση)													
3.61	3.525	3.55	-0.14%	Ιούνιος 2026	3.61	3.62	3.55	3.57	3.57	---	---	---	3.65	---	55	208	13,961
				Σεπτέμβριος 2026	---	---	---	---	3.54	---	---	---	3.58	---	---	---	80
				Δεκέμβριος 2026	---	---	---	---	3.60	---	---	---	---	---	---	---	---
				Μάρτιος 2027	---	---	---	---	3.62	---	---	---	---	---	---	---	---
JUMBO (ΚΟ)				(Μέγεθος Συμβολαίου: 100 Χρεόγραφα, Φυσική Παράδοση)													
22.34	22.06	22.1	0.46%	Ιούνιος 2026	22.20	22.36	22.16	22.16	22.16	---	---	---	25.68	---	47	104	5,268
				Σεπτέμβριος 2026	---	---	---	---	22.16	---	---	---	---	---	---	---	---
				Δεκέμβριος 2026	---	---	---	---	22.27	---	---	---	---	---	---	---	---
				Μάρτιος 2027	---	---	---	---	22.39	---	---	---	---	---	---	---	---

Σημειώσεις Παραγώγων - <https://athens.euronext.com/el/market-data/statistics/eod-closing-prices>

Τις τιμές εκκαθάρισης και τις τελικές ανοικτές θέσεις μπορείτε να τις ανακτήσετε στο ακόλουθο path <http://www.athexgroup.gr/el/market-data/statistics/eod-closing-prices>

Υποκείμενη Αγορά				Αγορά Παραγώγων										Ανοικτές θέσεις			
Ανωτ Τιμή	Κατωτ Τιμή	Τιμή κλεισ.	Μεταβ.	Μήνας Παράδοσης	Άνοιγμα	Ανωτ Τιμή	Κατωτ Τιμή	Τελ Τιμή	Τιμή κλεισ.	Τελευταία ζήτηση	Τελευταία προσφορά	Τιμή Εκκαθάρισης*	Υψηλό ζωής	Χαμηλό ζωής	Πράξεις	Όγκος	Ανοικτές θέσεις
LAMDA DEVELOPMENT (ΚΟ)				(Μέγεθος Συμβολαίου: 100 Χρεόγραφα, Φυσική Παράδοση)													
6.19	6.07	6.155	0.90%	Ιούνιος 2026	6.12	6.23	6.11	6.17	6.17	---	---	---	7.09	---	67	473	24,918
				Σεπτέμβριος 2026	---	---	---	---	6.15	---	---	---	---	---	---	---	---
				Δεκέμβριος 2026	---	---	---	---	6.18	---	---	---	---	---	---	---	---
				Μάρτος 2027	---	---	---	---	6.21	---	---	---	---	---	---	---	---
METLEN PLC (ΚΟ)				(Μέγεθος Συμβολαίου: 100 Χρεόγραφα, Φυσική Παράδοση)													
38.04	36.46	37.38	0.86%	Ιούνιος 2026	36.70	38.10	36.65	37.76	37.76	---	---	---	47.90	---	119	276	15,468
				Σεπτέμβριος 2026	37.90	37.90	37.90	37.90	37.90	---	---	---	39.09	---	1	9	68
				Δεκέμβριος 2026	---	---	---	---	37.52	---	---	---	---	---	---	---	---
				Μάρτος 2027	---	---	---	---	37.71	---	---	---	---	---	---	---	---
MIG (ΚΟ)				(Μέγεθος Συμβολαίου: 100 Χρεόγραφα, Φυσική Παράδοση)													
3.3	3.22	3.275	-0.15%	Ιούνιος 2026	---	---	---	---	3.35	---	---	---	3.43	---	---	---	153
				Σεπτέμβριος 2026	---	---	---	---	3.30	---	---	---	---	---	---	---	---
				Δεκέμβριος 2026	---	---	---	---	3.32	---	---	---	---	---	---	---	---
				Μάρτος 2027	---	---	---	---	3.34	---	---	---	---	---	---	---	---
QUEST ΣΥΜΜΕΤΟΧΩΝ (ΚΟ)				(Μέγεθος Συμβολαίου: 100 Χρεόγραφα, Φυσική Παράδοση)													
7.1	6.97	7.04	0.86%	Ιούνιος 2026	---	---	---	---	6.93	---	---	---	7.01	---	---	---	231
				Σεπτέμβριος 2026	---	---	---	---	7.03	---	---	---	---	---	---	---	---
				Δεκέμβριος 2026	---	---	---	---	7.07	---	---	---	---	---	---	---	---
				Μάρτος 2027	---	---	---	---	7.10	---	---	---	---	---	---	---	---
TITAN (ΚΑ)				(Μέγεθος Συμβολαίου: 100 Χρεόγραφα, Φυσική Παράδοση)													
50.4	49.6	49.78	-1.91%	Ιούνιος 2026	50.32	50.40	49.90	49.90	49.90	---	---	---	52.30	---	21	40	367
				Σεπτέμβριος 2026	---	---	---	---	51.12	---	---	---	---	---	---	---	---
				Δεκέμβριος 2026	---	---	---	---	51.38	---	---	---	---	---	---	---	---
				Μάρτος 2027	---	---	---	---	51.64	---	---	---	---	---	---	---	---
VIOHALCO SA/NV (ΚΑ)				(Μέγεθος Συμβολαίου: 100 Χρεόγραφα, Φυσική Παράδοση)													
18.12	17.26	18.1	3.19%	Ιούνιος 2026	17.73	18.11	17.73	18.11	18.11	---	---	---	18.11	---	26	48	2,266
				Σεπτέμβριος 2026	---	---	---	---	17.67	---	---	---	---	---	---	---	---
				Δεκέμβριος 2026	---	---	---	---	17.76	---	---	---	---	---	---	---	---
				Μάρτος 2027	---	---	---	---	17.85	---	---	---	---	---	---	---	---
ΑΒΑΞ Α.Ε. (ΚΟ)				(Μέγεθος Συμβολαίου: 100 Χρεόγραφα, Φυσική Παράδοση)													
3.625	3.48	3.6	1.98%	Ιούνιος 2026	3.49	3.64	3.48	3.64	3.64	---	---	---	3.64	---	38	218	2,559
				Σεπτέμβριος 2026	---	---	---	---	3.56	---	---	---	---	---	---	---	---
				Δεκέμβριος 2026	---	---	---	---	3.57	---	---	---	---	---	---	---	---
				Μάρτος 2027	---	---	---	---	3.59	---	---	---	---	---	---	---	---

Σημειώσεις Παραγώγων - <https://athens.euronext.com/el/market-data/statistics/eod-closing-prices>

Τις τιμές εκκαθάρισης και τις τελικές ανοικτές θέσεις μπορείτε να τις ανακτήσετε στο ακόλουθο path <http://www.athexgroup.gr/el/market-data/statistics/eod-closing-prices>

Υποκείμενη Αγορά				Αγορά Παραγώγων										Ανοικτές θέσεις			
Ανωτ Τιμή	Κατωτ Τιμή	Τιμή κλεισ.	Μεταβ.	Μήνας Παράδοσης	Άνοιγμα	Ανωτ Τιμή	Κατωτ Τιμή	Τελ Τιμή	Τιμή κλεισ.	Τελευταία ζήτηση	Τελευταία προσφορά	Τιμή Εκκαθάρισης*	Υψηλό ζωής	Χαμηλό ζωής	Πράξεις	Όγκος	Ανοικτές θέσεις
ΑΔΜΗ ΣΥΜΜΕΤΟΧΩΝ Α.Ε. (ΚΟ)																	
(Μέγεθος Συμβολαίου: 100 Χρεόγραφα, Φυσική Παράδοση)																	
3.275	3.215	3.255	-0.15%	Ιούνιος 2026	3.26	3.27	3.26	3.27	3.27	---	---	---	3.34	---	8	155	8,359
---	---	---	---	Σεπτέμβριος 2026	---	---	---	---	3.28	---	---	---	---	---	---	---	---
---	---	---	---	Δεκέμβριος 2026	---	---	---	---	3.30	---	---	---	---	---	---	---	---
---	---	---	---	Μάρτιος 2027	---	---	---	---	3.32	---	---	---	---	---	---	---	---
ΑΕΡΟΠΟΡΙΑ ΑΙΓΑΙΟΥ (ΚΟ)																	
(Μέγεθος Συμβολαίου: 100 Χρεόγραφα, Φυσική Παράδοση)																	
11.47	11.08	11.11	-1.77%	Ιούνιος 2026	11.30	11.30	11.15	11.17	11.17	---	---	---	15.15	---	40	171	2,628
---	---	---	---	Σεπτέμβριος 2026	---	---	---	---	11.39	---	---	---	---	---	---	---	---
---	---	---	---	Δεκέμβριος 2026	---	---	---	---	11.45	---	---	---	---	---	---	---	---
---	---	---	---	Μάρτιος 2027	---	---	---	---	11.51	---	---	---	---	---	---	---	---
ΑΚΤΟΡ Α.Ε. ΣΥΜ/ΧΩΝ (ΚΟ)																	
(Μέγεθος Συμβολαίου: 100 Χρεόγραφα, Φυσική Παράδοση)																	
11.36	11.08	11.2	-0.53%	Ιούνιος 2026	11.20	11.20	11.15	11.15	11.15	---	---	---	11.56	---	2	5	100,431
---	---	---	---	Σεπτέμβριος 2026	---	---	---	---	11.34	---	---	---	---	---	---	---	---
---	---	---	---	Δεκέμβριος 2026	---	---	---	---	11.40	---	---	---	---	---	---	---	---
---	---	---	---	Μάρτιος 2027	---	---	---	---	11.46	---	---	---	---	---	---	---	---
ΓΕΚ ΤΕΡΝΑ (ΚΟ)																	
(Μέγεθος Συμβολαίου: 100 Χρεόγραφα, Φυσική Παράδοση)																	
43.32	42.92	43.2	0.28%	Ιούνιος 2026	43.25	43.38	42.96	43.22	43.22	---	---	---	43.58	---	8	9	5,009
---	---	---	---	Σεπτέμβριος 2026	---	---	---	---	43.40	---	---	---	---	---	---	---	---
---	---	---	---	Δεκέμβριος 2026	---	---	---	---	43.62	---	---	---	---	---	---	---	---
---	---	---	---	Μάρτιος 2027	---	---	---	---	43.83	---	---	---	---	---	---	---	---
ΔΕΗ (ΚΟ)																	
(Μέγεθος Συμβολαίου: 100 Χρεόγραφα, Φυσική Παράδοση)																	
19.89	19.14	19.89	4.14%	Ιούνιος 2026	19.06	19.45	19.05	19.32	19.32	---	---	---	20.10	---	147	753	16,455
---	---	---	---	Σεπτέμβριος 2026	19.00	19.44	19.00	19.44	19.44	---	---	---	19.44	---	3	10	30
---	---	---	---	Δεκέμβριος 2026	---	---	---	---	19.34	---	---	---	---	---	---	---	---
---	---	---	---	Μάρτιος 2027	---	---	---	---	19.43	---	---	---	---	---	---	---	---
ΔΙΕΘΝΗΣ ΑΕΡΟΛΙΜΕΝΑΣ ΑΘΗΝΩΝ (ΚΟ)																	
(Μέγεθος Συμβολαίου: 100 Χρεόγραφα, Φυσική Παράδοση)																	
10.18	10.02	10.02	-1.18%	Ιούνιος 2026	10.08	10.08	10.08	10.08	10.08	---	---	---	11.47	---	2	10	288
---	---	---	---	Σεπτέμβριος 2026	---	---	---	---	10.21	---	---	---	---	---	---	---	---
---	---	---	---	Δεκέμβριος 2026	---	---	---	---	10.27	---	---	---	---	---	---	---	---
---	---	---	---	Μάρτιος 2027	---	---	---	---	10.32	---	---	---	---	---	---	---	---
ΕΘΝΙΚΗ ΤΡΑΠΕΖΑ (ΚΟ)																	
(Μέγεθος Συμβολαίου: 100 Χρεόγραφα, Φυσική Παράδοση)																	
14.67	14.325	14.62	2.35%	Ιούνιος 2026	14.20	14.43	14.09	14.37	14.37	---	---	---	15.76	---	108	674	15,770
---	---	---	---	Σεπτέμβριος 2026	---	---	---	---	14.39	---	---	---	---	---	---	---	---
---	---	---	---	Δεκέμβριος 2026	---	---	---	---	14.46	---	---	---	---	---	---	---	---
---	---	---	---	Μάρτιος 2027	---	---	---	---	14.53	---	---	---	---	---	---	---	---

Σημειώσεις Παραγώγων - <https://athens.euronext.com/el/market-data/statistics/eod-closing-prices>

Τις τιμές εκκαθάρισης και τις τελικές ανοικτές θέσεις μπορείτε να τις ανακτήσετε στο ακόλουθο path <http://www.athexgroup.gr/el/market-data/statistics/eod-closing-prices>

Υποκείμενη Αγορά				Αγορά Παραγώγων										Ανοικτές θέσεις			
Ανωτ Τιμή	Κατωτ Τιμή	Τιμή κλεισ.	Μεταβ.	Μήνας Παράδοσης	Άνοιγμα	Ανωτ Τιμή	Κατωτ Τιμή	Τελ Τιμή	Τιμή κλεισ.	Τελευταία ζήτηση	Τελευταία προσφορά	Τιμή Εκκαθάρισης*	Υψηλό ζωής	Χαμηλό ζωής	Πράξεις	Όγκος	Ανοικτές θέσεις
ΕΛΒΑΛΧΑΛΚΟΡ (ΚΟ)				(Μέγεθος Συμβολαίου: 100 Χρεόγραφα, Φυσική Παράδοση)													
4.82	4.625	4.8	1.70%	Ιούνιος 2026	4.65	4.85	4.65	4.83	4.83	---	---	---	4.85	---	92	469	3,839
				Σεπτέμβριος 2026	---	---	---	---	4.75	---	---	---	---	---	---	---	---
				Δεκέμβριος 2026	---	---	---	---	4.78	---	---	---	---	---	---	---	---
				Μάρτιος 2027	---	---	---	---	4.80	---	---	---	---	---	---	---	---
ΕΛΛΑΚΤΩΡ (ΚΟ)				(Μέγεθος Συμβολαίου: 100 Χρεόγραφα, Φυσική Παράδοση)													
1.474	1.424	1.454	0.28%	Ιούνιος 2026	1.36	1.42	1.36	1.41	1.41	---	---	---	1.44	---	8	26	1,660
				Σεπτέμβριος 2026	---	---	---	---	1.46	---	---	---	---	---	---	---	---
				Δεκέμβριος 2026	---	---	---	---	1.47	---	---	---	---	---	---	---	---
				Μάρτιος 2027	---	---	---	---	1.48	---	---	---	---	---	---	---	---
ΕΥΔΑΠ (ΚΟ)				(Μέγεθος Συμβολαίου: 100 Χρεόγραφα, Φυσική Παράδοση)													
10.32	9.62	10.32	4.56%	Ιούνιος 2026	9.81	10.18	9.81	10.16	10.16	---	---	---	10.37	---	10	49	13,493
				Σεπτέμβριος 2026	---	---	---	---	9.94	---	---	---	---	---	---	---	---
				Δεκέμβριος 2026	---	---	---	---	9.99	---	---	---	---	---	---	---	---
				Μάρτιος 2027	---	---	---	---	10.04	---	---	---	---	---	---	---	---
ΜΟΤΟΡ ΟΪΛ (ΚΟ)				(Μέγεθος Συμβολαίου: 100 Χρεόγραφα, Φυσική Παράδοση)													
36.8	35.3	35.3	-2.49%	Ιούνιος 2026	36.31	36.31	35.30	35.34	35.34	---	---	---	39.97	---	17	37	349
				Σεπτέμβριος 2026	---	---	---	---	36.47	---	---	---	---	---	---	---	---
				Δεκέμβριος 2026	---	---	---	---	36.65	---	---	---	---	---	---	---	---
				Μάρτιος 2027	---	---	---	---	36.83	---	---	---	---	---	---	---	---
ΟΛΠ (ΚΟ)				(Μέγεθος Συμβολαίου: 100 Χρεόγραφα, Φυσική Παράδοση)													
38	37.3	37.6	1.62%	Ιούνιος 2026	---	---	---	---	38.38	---	---	---	39.11	---	---	---	42
				Σεπτέμβριος 2026	---	---	---	---	37.27	---	---	---	---	---	---	---	---
				Δεκέμβριος 2026	---	---	---	---	37.46	---	---	---	---	---	---	---	---
				Μάρτιος 2027	---	---	---	---	37.65	---	---	---	---	---	---	---	---
ΟΤΕ (ΚΟ)				(Μέγεθος Συμβολαίου: 100 Χρεόγραφα, Φυσική Παράδοση)													
18.35	18.08	18.2	0.39%	Ιούνιος 2026	18.19	18.34	18.19	18.34	18.34	---	---	---	18.73	---	2	11	908
				Σεπτέμβριος 2026	---	---	---	---	18.26	---	---	---	---	---	---	---	---
				Δεκέμβριος 2026	---	---	---	---	18.36	---	---	---	---	---	---	---	---
				Μάρτιος 2027	---	---	---	---	18.45	---	---	---	---	---	---	---	---
ΤΡΑΠΕΖΑ ΟΡΤΙΜΑ BANK (ΚΟ)				(Μέγεθος Συμβολαίου: 100 Χρεόγραφα, Φυσική Παράδοση)													
9.5	8.96	9.5	4.45%	Ιούνιος 2026	9.41	9.41	9.38	9.38	9.38	---	---	---	9.59	---	7	37	521
				Σεπτέμβριος 2026	---	---	---	---	9.16	---	---	---	---	---	---	---	---
				Δεκέμβριος 2026	---	---	---	---	9.21	---	---	---	---	---	---	---	---
				Μάρτιος 2027	---	---	---	---	9.25	---	---	---	---	---	---	---	---

Σημειώσεις Παραγώγων - <https://athens.euronext.com/el/market-data/statistics/eod-closing-prices>

Τις τιμές εκκαθάρισης και τις τελικές ανοικτές θέσεις μπορείτε να τις ανακτήσετε στο ακόλουθο path <http://www.athexgroup.gr/el/market-data/statistics/eod-closing-prices>

Υποκείμενη Αγορά				Αγορά Παραγώγων										Ανοικτές θέσεις			
Ανωτ Τιμή	Κατωτ Τιμή	Τιμή κλεισ.	Μεταβ.	Μήνας Παράδοσης	Άνοιγμα	Ανωτ Τιμή	Κατωτ Τιμή	Τελ Τιμή	Τιμή κλεισ.	Τελευταία ζήτηση	Τελευταία προσφορά	Τιμή Εκκαθάρισης*	Υψηλό ζωής	Χαμηλό ζωής	Πράξεις	Όγκος	Ανοικτές θέσεις
ΤΡΑΠΕΖΑ ΠΕΙΡΑΙΩΣ (ΚΟ)																	
8.672	8.454	8.602	0.70%	Ιούνιος 2026	8.40	8.69	8.40	8.61	8.61	---	---	---	8.90	---	148	1,505	47,606
				Σεπτέμβριος 2026	7.97	8.50	7.97	8.50	8.50	---	---	---	8.50	---	3	20	---
				Δεκέμβριος 2026	---	---	---	---	8.65	---	---	---	---	---	---	---	---
				Μάρπος 2027	---	---	---	---	8.69	---	---	---	---	---	---	---	---

(Μέγεθος Συμβολαίου: 100 Χρεόγραφα, Φυσική Παράδοση)

Σημειώσεις Παραγώγων - <https://athens.euronext.com/el/market-data/statistics/eod-closing-prices>

Τις τιμές εκκαθάρισης και τις τελικές ανοικτές θέσεις μπορείτε να τις ανακτήσετε στο ακόλουθο path <http://www.athexgroup.gr/el/market-data/statistics/eod-closing-prices>

FTSE/X.A. Large Cap

(Μονάδα Διαπραγμάτευσης: 1 Μονάδα Δείκτη x 2€ - Τρόπος Εξάσκησης: Ευρωπαϊκός, Χρηματικός Διακανονισμός)

Τιμή Εξάσκησης	Δικαιώματα Αγοράς													Δικαιώματα Πώλησης																					
	Μάιος 2026							Ιούνιος 2026						Λοιποί Μήνες		Μάιος 2026							Ιούνιος 2026						Λοιποί Μήνες		Τιμή Εξάσκησης				
	Άνοιγμα	Ανιψ. Τιμή	Κατωτ. Τιμή	Τελ. Τιμή	Τιμή κλεισ.	Όγκος	Ανοικτές θέσεις	Άνοιγμα	Ανιψ. Τιμή	Κατωτ. Τιμή	Τελ. Τιμή	Τιμή κλεισ.	Όγκος	Ανοικτές θέσεις	Όγκος	Ανοικτές θέσεις	Άνοιγμα	Ανιψ. Τιμή	Κατωτ. Τιμή	Τελ. Τιμή	Τιμή κλεισ.	Όγκος	Ανοικτές θέσεις	Άνοιγμα	Ανιψ. Τιμή	Κατωτ. Τιμή	Τελ. Τιμή	Τιμή κλεισ.	Όγκος	Ανοικτές θέσεις		Όγκος	Ανοικτές θέσεις		
4,000	-	-	-	-	-	-	-	0.00	0.00	0.00	-	1,741.00	-	-	-	-	-	-	-	-	-	-	-	-	0.00	0.00	0.00	-	0.02	-		-	-	-	4,000
4,100	-	-	-	-	-	-	-	0.00	0.00	0.00	-	1,641.00	-	-	-	-	-	-	-	-	-	-	-	-	0.00	0.00	0.00	-	0.06	-	-	-	-	4,100	
4,200	-	-	-	-	-	-	-	0.00	0.00	0.00	-	1,541.00	-	-	-	-	-	-	-	-	-	-	-	-	0.00	0.00	0.00	-	0.01	-	-	-	-	4,200	
4,300	-	-	-	-	-	-	-	0.00	0.00	0.00	-	1,442.00	-	-	-	-	-	-	-	-	-	-	-	-	0.00	0.00	0.00	-	0.04	-	-	-	-	4,300	
4,400	-	-	-	-	-	-	-	0.00	0.00	0.00	-	1,342.00	-	-	-	-	-	-	-	-	-	-	-	-	0.00	0.00	0.00	-	0.11	-	-	-	-	4,400	
4,450	-	-	-	-	-	-	-	0.00	0.00	0.00	-	1,292.00	-	-	-	-	-	-	-	-	-	-	-	-	0.00	0.00	0.00	-	0.18	-	-	-	-	4,450	
4,500	-	-	-	-	-	-	-	0.00	0.00	0.00	-	1,242.00	-	-	-	-	-	-	-	-	-	-	-	-	0.00	0.00	0.00	-	0.29	-	-	-	-	4,500	
4,550	-	-	-	-	-	-	-	0.00	0.00	0.00	-	1,193.00	-	-	-	-	-	-	-	-	-	-	-	-	0.00	0.00	0.00	-	0.44	-	-	-	-	4,550	
4,600	0.00	0.00	0.00	-	1,175.00	-	-	0.00	0.00	0.00	-	1,143.00	-	-	-	-	-	-	-	-	-	-	-	-	0.00	0.00	0.00	-	0.67	-	-	-	-	4,600	
4,650	0.00	0.00	0.00	-	1,125.00	-	-	0.00	0.00	0.00	-	1,093.00	-	-	-	-	-	-	-	-	-	-	-	-	0.00	0.00	0.00	-	1.00	-	-	-	-	4,650	
4,700	0.00	0.00	0.00	-	1,075.00	-	-	0.00	0.00	0.00	-	1,044.00	-	-	-	-	-	-	-	-	-	-	-	-	0.00	0.00	0.00	-	1.50	-	-	-	-	4,700	
4,750	0.00	0.00	0.00	-	1,025.00	-	-	0.00	0.00	0.00	-	995.00	-	-	-	-	-	-	-	-	-	-	-	-	0.00	0.00	0.00	-	2.10	-	-	-	-	4,750	
4,800	0.00	0.00	0.00	-	975.00	-	-	0.00	0.00	0.00	-	946.00	-	-	-	-	-	-	-	-	-	-	-	-	0.00	0.00	0.00	-	3.00	-	-	-	-	4,800	
4,850	0.00	0.00	0.00	-	925.00	-	-	0.00	0.00	0.00	-	897.00	-	-	-	-	-	-	-	-	-	-	-	-	0.00	0.00	0.00	-	4.10	-	-	-	-	4,850	
4,900	0.00	0.00	0.00	-	875.00	-	-	0.00	0.00	0.00	-	849.00	-	-	-	-	-	-	-	-	-	-	-	-	0.00	0.00	0.00	-	5.70	-	-	-	-	4,900	
4,950	0.00	0.00	0.00	-	825.00	-	-	0.00	0.00	0.00	-	801.00	-	-	-	-	-	-	-	-	-	-	-	-	0.00	0.00	0.00	-	7.70	-	-	-	-	4,950	
5,000	0.00	0.00	0.00	-	775.00	-	-	0.00	0.00	0.00	-	754.00	-	-	-	-	-	-	-	-	-	-	-	-	0.00	0.00	0.00	-	10.25	-	-	-	-	5,000	
5,050	0.00	0.00	0.00	-	725.00	-	33	0.00	0.00	0.00	-	707.00	-	-	-	-	-	-	-	-	-	-	-	-	0.00	0.00	0.00	-	13.50	-	-	-	-	5,050	
5,100	0.00	0.00	0.00	-	675.00	-	50	0.00	0.00	0.00	-	661.00	-	-	-	-	-	-	-	-	-	-	-	-	0.00	0.00	0.00	-	17.50	-	-	-	-	5,100	
5,150	0.00	0.00	0.00	-	625.00	-	51	0.00	0.00	0.00	-	616.00	-	-	-	-	-	-	-	-	-	-	-	-	0.00	0.00	0.00	-	22.50	-	-	-	-	5,150	
5,200	0.00	0.00	0.00	-	575.00	-	45	0.00	0.00	0.00	-	572.00	-	-	-	-	-	-	-	-	-	-	-	-	0.00	0.00	0.00	-	28.50	-	5	-	-	5,200	
5,250	0.00	0.00	0.00	-	525.00	-	32	0.00	0.00	0.00	-	530.00	-	-	-	-	-	-	-	-	-	-	-	-	0.00	0.00	0.00	-	35.75	-	-	-	-	5,250	
5,300	0.00	0.00	0.00	-	476.00	-	30	0.00	0.00	0.00	-	488.00	-	-	-	-	-	-	-	-	-	-	-	-	0.00	0.00	0.00	-	44.25	-	-	-	-	5,300	
5,350	0.00	0.00	0.00	-	426.00	-	30	0.00	0.00	0.00	-	448.00	-	-	-	-	-	-	-	-	-	-	-	-	0.00	0.00	0.00	-	54.00	-	-	-	-	5,350	
5,400	0.00	0.00	0.00	-	377.00	-	30	0.00	0.00	0.00	-	410.00	-	-	-	-	-	-	-	-	-	-	-	-	0.00	0.00	0.00	-	66.00	-	10	-	-	5,400	
5,450	0.00	0.00	0.00	-	330.00	-	30	0.00	0.00	0.00	-	373.00	-	-	-	-	-	-	-	-	-	-	-	-	0.00	0.00	0.00	-	79.00	-	-	-	-	5,450	
5,500	0.00	0.00	0.00	-	283.00	-	60	0.00	0.00	0.00	-	339.00	-	-	-	-	-	-	-	-	-	-	-	-	0.00	0.00	0.00	-	94.00	-	1	-	-	5,500	
5,550	0.00	0.00	0.00	-	239.00	-	30	0.00	0.00	0.00	-	306.00	-	-	-	-	-	-	-	-	-	-	-	-	0.00	0.00	0.00	-	130.00	-	104	-	-	5,550	
5,600	0.00	0.00	0.00	-	197.00	-	60	0.00	0.00	0.00	-	275.00	-	-	-	-	-	-	-	-	-	-	-	-	0.00	0.00	0.00	-	151.00	-	90	-	-	5,600	
5,650	0.00	0.00	0.00	-	159.00	-	97	0.00	0.00	0.00	-	246.00	-	-	-	-	-	-	-	-	-	-	-	-	0.00	0.00	0.00	-	174.00	-	-	-	-	5,650	
5,700	118.00	155.00	118.00	130.00	130.00	63	65	214.00	214.00	214.00	214.00	214.00	30	35	-	-	-	-	-	-	-	-	-	-	0.00	155.00	0.00	-	50.00	-	33	-	-	5,700	
5,750	117.00	117.00	110.00	110.00	110.00	60	62	0.00	0.00	0.00	-	194.00	-	63	-	-	-	-	-	-	-	-	-	-	50.00	117.00	50.00	50.00	50.00	50.00	30	247	-	60	5,750
5,800	58.50	86.00	58.50	86.00	86.00	31	105	0.00	0.00	0.00	-	171.00	-	30	-	-	-	-	-	-	-	-	-	-	54.00	86.00	54.00	54.00	54.00	1	122	-	120	5,800	
5,850	59.00	59.00	48.00	48.00	48.00	90	251	142.00	142.00	142.00	142.00	142.00	1	30	-	-	-	-	-	-	-	-	-	-	82.50	59.00	82.50	82.50	82.50	30	155	-	90	5,850	
5,900	26.75	31.00	25.00	31.00	31.00	61	54	0.00	0.00	0.00	-	131.00	-	10	-	-	-	-	-	-	-	-	-	-	0.00	31.00	0.00	-	160.00	-	31	-	30	5,900	
5,950	0.00	0.00	0.00	-	24.00	-	28	0.00	0.00	0.00	-	114.00	-	15	-	-	-	-	-	-	-	-	-	-	0.00	0.00	0.00	-	319.00	-	30	-	-	5,950	

Allwyn AG (ΚΟ)

(Μέγεθος Συμβολαίου: 100 Χρέδγραφα, Τρόπος Εξάσκησης: Αμερικάνικος, Φυσική Παράδοση)

Τιμή Εξάσκησης	Δικαιώματα Αγοράς													Δικαιώματα Πώλησης																
	Μάιος 2026				Ιούνιος 2026				Λοιποί Μήνες					Μάιος 2026				Ιούνιος 2026				Λοιποί Μήνες								
	Άνοιγμα	Ανιγ. Τιμή	Κατωτ. Τιμή	Τελ. Τιμή	Τιμή κλεισ.	Όγκος	Ανοικτές θέσεις	Άνοιγμα	Ανιγ. Τιμή	Κατωτ. Τιμή	Τελ. Τιμή	Τιμή κλεισ.	Όγκος	Ανοικτές θέσεις	Όγκος	Ανοικτές θέσεις	Άνοιγμα	Ανιγ. Τιμή	Κατωτ. Τιμή	Τελ. Τιμή	Τιμή κλεισ.	Όγκος	Ανοικτές θέσεις	Όγκος	Ανοικτές θέσεις	Όγκος	Ανοικτές θέσεις	Τιμή Εξάσκησης		
8.500	0.000	0.000	0.000		3.82	-	-	0.000	0.000	0.000		3.84	-	-	0.000	0.000	0.000		0.001	-	-	0.000	0.000	0.000		0.001	-	-	0.085	
8.750	0.000	0.000	0.000		3.57	-	-	0.000	0.000	0.000		3.59	-	-	0.000	0.000	0.000		0.001	-	-	0.000	0.000	0.000		0.002	-	-	0.088	
9.000	0.000	0.000	0.000		3.32	-	-	0.000	0.000	0.000		3.34	-	-	0.000	0.000	0.000		0.001	-	-	0.000	0.000	0.000		0.001	-	-	0.090	
9.250	0.000	0.000	0.000		3.07	-	-	0.000	0.000	0.000		3.09	-	-	0.000	0.000	0.000		0.002	-	-	0.000	0.000	0.000		0.002	-	-	0.093	
9.500	0.000	0.000	0.000		2.82	-	-	0.000	0.000	0.000		2.85	-	-	0.000	0.000	0.000		0.004	-	-	0.000	0.000	0.000		0.004	-	-	0.095	
9.750	0.000	0.000	0.000		2.57	-	-	0.000	0.000	0.000		2.60	-	-	0.000	0.000	0.000		0.007	-	-	0.000	0.000	0.000		0.009	-	-	0.098	
10.000	0.000	0.000	0.000		2.32	-	-	0.000	0.000	0.000		2.36	-	-	0.000	0.000	0.000		0.001	-	-	0.000	0.000	0.000		0.016	-	-	0.100	
10.500	0.000	0.000	0.000		1.82	-	-	0.000	0.000	0.000		1.89	-	-	0.000	0.000	0.000		0.008	-	-	0.000	0.000	0.000		0.045	-	-	0.105	
11.000	0.000	0.000	0.000		1.33	-	-	0.000	0.000	0.000		1.46	-	-	0.000	0.000	0.000		0.002	-	-	0.000	0.000	0.000		0.110	-	-	0.110	
11.500	0.000	0.000	0.000		0.845	-	-	0.000	0.000	0.000		1.07	-	-	0.000	0.000	0.000		0.021	-	-	0.000	0.000	0.000		0.222	-	-	0.115	
12.000	0.000	0.000	0.000		0.436	-	-	0.000	0.000	0.000		0.747	-	-	0.000	0.000	0.000		0.111	-	15	0.000	0.000	0.000		0.400	-	-	0.120	
12.500	0.000	0.000	0.000		0.166	-	-	0.000	0.000	0.000		0.497	-	-	0.000	0.000	0.000		0.341	-	-	0.000	0.000	0.000		0.650	-	-	0.125	
13.000	0.000	0.000	0.000		0.044	-	-	0.000	0.000	0.000		0.312	-	-	0.000	0.000	0.000		0.720	-	-	0.000	0.000	0.000		0.965	-	-	0.130	
13.500	0.000	0.000	0.000		0.008	-	30	0.000	0.000	0.000		0.184	-	-	0.000	0.000	0.000		1.19	-	5	0.000	0.000	0.000		1.34	-	-	0.135	
14.000	0.000	0.000	0.000		0.001	-	15	0.000	0.000	0.000		0.102	-	-	0.000	0.000	0.000		1.68	-	25	0.000	0.000	0.000		1.76	-	-	0.140	
14.500	0.000	0.000	0.000		0.001	-	30	0.000	0.000	0.000		0.054	-	-	0.000	0.000	0.000		2.18	-	15	0.000	0.000	0.000		2.21	-	-	0.145	
15.000	0.000	0.000	0.000		0.001	-	30	0.000	0.000	0.000		0.027	-	-	0.000	0.000	0.000		2.68	-	-	0.000	0.000	0.000		2.69	-	-	0.150	
15.500	0.000	0.000	0.000		0.001	-	-	0.000	0.000	0.000		0.013	-	-	0.000	0.000	0.000		3.18	-	-	0.000	0.000	0.000		3.18	-	-	0.155	
16.000	0.000	0.000	0.000		0.002	-	-	0.000	0.000	0.000		0.006	-	-	0.000	0.000	0.000		3.68	-	-	0.000	0.000	0.000		3.68	-	-	0.160	
16.500	0.000	0.000	0.000		0.001	-	-	0.000	0.000	0.000		0.003	-	-	0.000	0.000	0.000		4.18	-	-	0.000	0.000	0.000		4.18	-	-	0.165	
17.000	0.000	0.000	0.000		0.001	-	-	0.000	0.000	0.000		0.001	-	-	0.000	0.000	0.000		4.68	-	-	0.000	0.000	0.000		4.68	-	-	0.170	
17.500	0.000	0.000	0.000		0.001	-	-	0.000	0.000	0.000		0.003	-	-	0.000	0.000	0.000		5.18	-	-	0.000	0.000	0.000		5.18	-	-	0.175	
18.000	0.000	0.000	0.000		0.001	-	-	0.000	0.000	0.000		0.001	-	-	0.000	0.000	0.000		5.68	-	-	0.000	0.000	0.000		5.68	-	-	0.180	
18.500	0.000	0.000	0.000		0.004	-	-	0.000	0.000	0.000		0.001	-	-	0.000	0.000	0.000		6.18	-	-	0.000	0.000	0.000		6.18	-	-	0.185	
19.000	0.000	0.000	0.000		0.002	-	-	0.000	0.000	0.000		0.001	-	-	6.66	6.66	6.66	6.66	6.66	6.66	50	50	6.63	6.63	6.63	6.63	6.63	50	0	0.190
19.500	0.000	0.000	0.000		0.001	-	-	0.000	0.000	0.000		0.001	-	-	7.16	7.16	7.16	7.16	7.16	7.16	50	50	7.13	7.13	7.13	7.13	7.13	50	0	0.195
20.000	0.000	0.000	0.000		0.001	-	-	0.000	0.000	0.000		0.001	-	-	0.000	0.000	0.000		7.68	-	-	0.000	0.000	0.000		7.68	-	-	0.200	
21.000	0.000	0.000	0.000		0.001	-	-	0.000	0.000	0.000		0.001	-	-	0.000	0.000	0.000		8.68	-	-	0.000	0.000	0.000		8.68	-	-	0.210	
22.000	0.000	0.000	0.000		0.001	-	-	0.000	0.000	0.000		0.001	-	-	0.000	0.000	0.000		9.68	-	-	0.000	0.000	0.000		9.68	-	-	0.220	
23.000	0.000	0.000	0.000		0.001	-	-	0.000	0.000	0.000		0.001	-	-	0.000	0.000	0.000		10.68	-	-	0.000	0.000	0.000		10.68	-	-	0.230	
24.000								0.000	0.000	0.000		0.001	-	-															0.240	
25.000								0.000	0.000	0.000		0.002	-	-															0.250	
26.000								0.000	0.000	0.000		0.001	-	-															0.260	
27.000								0.000	0.000	0.000		0.001	-	-															0.270	
28.000								0.000	0.000	0.000		0.001	-	-															0.280	
29.000								0.000	0.000	0.000		0.001	-	-															0.290	

Allwyn AG (ΚΟ)

(Μέγεθος Συμβολαίου: 100 Χρέδγραφα, Τρόπος Εξάσκησης: Αμερικάνικος, Φυσική Παράδοση)

Τιμή Εξάσκησης	Δικαιώματα Αγοράς												Δικαιώματα Πώλησης																		
	Μάιος 2026				Ιούνιος 2026				Λοιποί Μήνες				Μάιος 2026				Ιούνιος 2026				Λοιποί Μήνες										
	Άνοιγμα	Ανιπ Τιμή	Καπιτ Τιμή	Τελ Τιμή	Τιμή κλεισ.	Όγκος	Ανοικτές θέσεις	Άνοιγμα	Ανιπ Τιμή	Καπιτ Τιμή	Τελ Τιμή	Τιμή κλεισ.	Όγκος	Ανοικτές θέσεις	Όγκος	Ανοικτές θέσεις	Άνοιγμα	Ανιπ Τιμή	Καπιτ Τιμή	Τελ Τιμή	Τιμή κλεισ.	Όγκος	Ανοικτές θέσεις	Όγκος	Ανοικτές θέσεις	Τιμή Εξάσκησης					
30.000						-	-	0.000	0.000	0.000	0.001	-	-														0.300				
Σύνολα:						0	105					0	0	0	0								0	160				100	0	0	0
Αριθμός Πράξεων:						0						0		0									0					2		0	

ALPHA ΤΡΑΠΕΖΑ (ΚΟ)

(Μέγεθος Συμβολαίου: 100 Χρεόγραφα, Τρόπος Εξάσκησης: Αμερικάνικος, Φυσική Παράδοση)

Τιμή Εξάσκησης	Δικαιώματα Αγοράς													Δικαιώματα Πώλησης																
	Μάιος 2026				Ιούνιος 2026				Λοιποί Μήνες					Μάιος 2026				Ιούνιος 2026				Λοιποί Μήνες								
	Άνοιγμα	Ανιγ. Τιμή	Καπιτ. Τιμή	Τελ. Τιμή	Τιμή κλεισ.	Όγκος	Ανοικτές θέσεις	Άνοιγμα	Ανιγ. Τιμή	Καπιτ. Τιμή	Τελ. Τιμή	Τιμή κλεισ.	Όγκος	Ανοικτές θέσεις	Όγκος	Ανοικτές θέσεις	Άνοιγμα	Ανιγ. Τιμή	Καπιτ. Τιμή	Τελ. Τιμή	Τιμή κλεισ.	Όγκος	Ανοικτές θέσεις	Όγκος	Ανοικτές θέσεις	Τιμή Εξάσκησης				
2.000	0.000	0.000	0.000	1.67	-	-	0.000	0.000	0.000		1.67	-	-			0.000	0.000	0.000	0.001	-	-			0.000	0.000	0.000	0.001	-	-	0.020
2.100	0.000	0.000	0.000	1.57	-	-	0.000	0.000	0.000		1.57	-	-			0.000	0.000	0.000	0.001	-	-			0.000	0.000	0.000	0.001	-	-	0.021
2.200	0.000	0.000	0.000	1.47	-	-	0.000	0.000	0.000		1.48	-	-			0.000	0.000	0.000	0.001	-	-			0.000	0.000	0.000	0.001	-	-	0.022
2.300	0.000	0.000	0.000	1.37	-	-	0.000	0.000	0.000		1.38	-	-			0.000	0.000	0.000	0.001	-	-			0.000	0.000	0.000	0.001	-	-	0.023
2.400	0.000	0.000	0.000	1.27	-	-	0.000	0.000	0.000		1.28	-	-			0.000	0.000	0.000	0.001	-	-			0.000	0.000	0.000	0.001	-	-	0.024
2.500	0.000	0.000	0.000	1.17	-	-	0.000	0.000	0.000		1.18	-	-			0.000	0.000	0.000	0.002	-	-			0.000	0.000	0.000	0.001	-	-	0.025
2.600	0.000	0.000	0.000	1.07	-	-	0.000	0.000	0.000		1.08	-	-			0.000	0.000	0.000	0.004	-	-			0.000	0.000	0.000	0.002	-	-	0.026
2.700	0.000	0.000	0.000	0.971	-	-	0.000	0.000	0.000		0.980	-	-			0.000	0.000	0.000	0.001	-	-			0.000	0.000	0.000	0.004	-	-	0.027
2.800	0.000	0.000	0.000	0.871	-	-	0.000	0.000	0.000		0.884	-	-			0.000	0.000	0.000	0.003	-	-			0.000	0.000	0.000	0.007	-	-	0.028
2.900	0.000	0.000	0.000	0.771	-	-	0.000	0.000	0.000		0.790	-	-			0.000	0.000	0.000	0.001	-	-			0.000	0.000	0.000	0.013	-	-	0.029
3.000	0.000	0.000	0.000	0.671	-	-	0.000	0.000	0.000		0.699	-	-			0.000	0.000	0.000	0.002	-	-			0.000	0.000	0.000	0.022	-	-	0.030
3.100	0.000	0.000	0.000	0.572	-	4	0.000	0.000	0.000		0.612	-	-			0.000	0.000	0.000	0.007	-	-			0.000	0.000	0.000	0.035	-	-	0.031
3.200	0.000	0.000	0.000	0.473	-	-	0.000	0.000	0.000		0.530	-	-			0.000	0.000	0.000	0.002	-	-			0.000	0.000	0.000	0.052	-	-	0.032
3.300	0.000	0.000	0.000	0.376	-	15	0.000	0.000	0.000		0.454	-	-			0.000	0.000	0.000	0.005	-	-			0.000	0.000	0.000	0.077	-	-	0.033
3.400	0.000	0.000	0.000	0.285	-	-	0.000	0.000	0.000		0.384	-	-			0.000	0.000	0.000	0.014	-	-			0.000	0.000	0.000	0.106	-	-	0.034
3.500	0.000	0.000	0.000	0.204	-	-	0.000	0.000	0.000		0.320	-	-			0.000	0.000	0.000	0.033	-	-			0.000	0.000	0.000	0.142	-	-	0.035
3.600	0.000	0.000	0.000	0.135	-	-	0.000	0.000	0.000		0.265	-	-			0.000	0.000	0.000	0.064	-	-			0.000	0.000	0.000	0.187	-	-	0.036
3.700	0.000	0.000	0.000	0.084	-	-	0.000	0.000	0.000		0.216	-	-			0.000	0.000	0.000	0.113	-	-			0.000	0.000	0.000	0.238	-	-	0.037
3.800	0.000	0.000	0.000	0.047	-	-	0.000	0.000	0.000		0.174	-	-			0.000	0.000	0.000	0.176	-	-			0.000	0.000	0.000	0.296	-	-	0.038
3.900	0.000	0.000	0.000	0.024	-	-	0.000	0.000	0.000		0.139	-	2,000			0.000	0.000	0.000	0.253	-	-			0.000	0.000	0.000	0.361	-	-	0.039
4.000	0.000	0.000	0.000	0.012	-	10	0.000	0.000	0.000		0.108	-	10			0.000	0.000	0.000	0.341	-	-			0.000	0.000	0.000	0.430	-	-	0.040
4.250	0.000	0.000	0.000	0.001	-	-	0.000	0.000	0.000		0.057	-	-			0.000	0.000	0.000	0.580	-	-			0.000	0.000	0.000	0.630	-	-	0.043
4.400					-	-	0.000	0.000	0.000		0.037	-	-							-	-			0.000	0.000	0.000	0.760	-	-	0.044
4.500	0.000	0.000	0.000	0.001	-	-	0.000	0.000	0.000		0.028	-	-			0.000	0.000	0.000	0.830	-	-			0.000	0.000	0.000	0.851	-	-	0.045
4.750	0.000	0.000	0.000	0.001	-	-	0.000	0.000	0.000		0.013	-	-			0.000	0.000	0.000	1.08	-	-			0.000	0.000	0.000	1.09	-	-	0.048
4.800					-	-	0.000	0.000	0.000		0.011	-	-							-	-			0.000	0.000	0.000	1.14	-	-	0.048
5.000	0.000	0.000	0.000	0.001	-	-	0.000	0.000	0.000		0.005	-	-			0.000	0.000	0.000	1.33	-	-			0.000	0.000	0.000	1.33	-	-	0.050
5.250	0.000	0.000	0.000	0.002	-	-	0.000	0.000	0.000		0.002	-	-			0.000	0.000	0.000	1.58	-	-			0.000	0.000	0.000	1.58	-	-	0.053
5.500	0.000	0.000	0.000	0.001	-	-	0.000	0.000	0.000		0.001	-	-			0.000	0.000	0.000	1.83	-	-			0.000	0.000	0.000	1.83	-	-	0.055
5.750	0.000	0.000	0.000	0.001	-	-	0.000	0.000	0.000		0.001	-	-			0.000	0.000	0.000	2.08	-	-			0.000	0.000	0.000	2.08	-	-	0.058
6.000	0.000	0.000	0.000	0.001	-	-	0.000	0.000	0.000		0.001	-	-			0.000	0.000	0.000	2.33	-	-			0.000	0.000	0.000	2.33	-	-	0.060
6.250	0.000	0.000	0.000	0.001	-	-	0.000	0.000	0.000		0.001	-	-			0.000	0.000	0.000	2.58	-	-			0.000	0.000	0.000	2.58	-	-	0.063
6.500					-	-	0.000	0.000	0.000		0.001	-	-							-	-			0.000	0.000	0.000	2.83	-	-	0.065
6.750					-	-	0.000	0.000	0.000		0.001	-	-							-	-			0.000	0.000	0.000	3.08	-	-	0.068
7.000					-	-	0.000	0.000	0.000		0.001	-	-							-	-			0.000	0.000	0.000	3.33	-	-	0.070

ALPHA ΤΡΑΠΕΖΑ (ΚΟ)

(Μέγεθος Συμβολαίου: 100 Χρέδγραμμα, Τρόπος Εξάσκησης: Αμερικάνικος, Φυσική Παράδοση)

Τιμή Εξάσκησης	Δικαιώματα Αγοράς														Δικαιώματα Πώλησης																										
	Μάιος 2026				Ιούνιος 2026				Λοιποί Μήνες		Μάιος 2026				Ιούνιος 2026				Λοιποί Μήνες		Τιμή Εξάσκησης																				
	Άνοιγμα	Ανιψ. Τιμή	Κατωτ. Τιμή	Τελ. Τιμή	Τιμή κλεισ.	Όγκος	Ανοικτές θέσεις	Άνοιγμα	Ανιψ. Τιμή	Κατωτ. Τιμή	Τελ. Τιμή	Τιμή κλεισ.	Όγκος	Ανοικτές θέσεις	Όγκος	Ανοικτές θέσεις	Άνοιγμα	Ανιψ. Τιμή	Κατωτ. Τιμή	Τελ. Τιμή		Τιμή κλεισ.	Όγκος	Ανοικτές θέσεις	Όγκος	Ανοικτές θέσεις															
Σύνολα:						0	29							0	2,010	0	0								0	0							0	0							0
Αριθμός Πράξεων:						0								0			0							0,00								0								0	

ΔΕΗ (ΚΟ)

(Μέγεθος Συμβολαίου: 100 Χρέδγραμμα, Τρόπος Εξάσκησης: Αμερικάνικος, Φυσική Παράδοση)

Τιμή Εξάσκησης	Δικαιώματα Αγοράς														Δικαιώματα Πώλησης																				
	Μάιος 2026				Ιούνιος 2026				Λοιποί Μήνες		Μάιος 2026				Ιούνιος 2026				Λοιποί Μήνες		Τιμή Εξάσκησης														
	Άνοιγμα	Ανιψ. Τιμή	Κατωτ. Τιμή	Τελ. Τιμή	Τιμή κλεισ.	Όγκος	Ανοικτές θέσεις	Άνοιγμα	Ανιψ. Τιμή	Κατωτ. Τιμή	Τελ. Τιμή	Τιμή κλεισ.	Όγκος	Ανοικτές θέσεις	Όγκος	Ανοικτές θέσεις	Άνοιγμα	Ανιψ. Τιμή	Κατωτ. Τιμή	Τελ. Τιμή		Τιμή κλεισ.	Όγκος	Ανοικτές θέσεις	Όγκος	Ανοικτές θέσεις									
Σύνολα:						0	56							0	105	0	0								0	140							0	6	0
Αριθμός Πράξεων:						0								0		0								1.00								0		0	

ΕΘΝΙΚΗ ΤΡΑΠΕΖΑ (ΚΟ)

(Μέγεθος Συμβολαίου: 100 Χρεόγραφα, Τρόπος Εξάσκησης: Αμερικάνικος, Φυσική Παράδοση)

Τιμή Εξάσκησης	Δικαιώματα Αγοράς													Δικαιώματα Πώλησης												
	Μάιος 2026				Ιούνιος 2026				Λοιποί Μήνες					Μάιος 2026				Ιούνιος 2026				Λοιποί Μήνες				
	Άνοιγμα	Ανιτ Τιμή	Κατωτ Τιμή	Τελ Τιμή	Τιμή κλεισ.	Όγκος	Ανοικτές θέσεις	Άνοιγμα	Ανιτ Τιμή	Κατωτ Τιμή	Τελ Τιμή	Τιμή κλεισ.	Όγκος	Ανοικτές θέσεις	Όγκος	Ανοικτές θέσεις	Άνοιγμα	Ανιτ Τιμή	Κατωτ Τιμή	Τελ Τιμή	Τιμή κλεισ.	Όγκος	Ανοικτές θέσεις	Όγκος	Ανοικτές θέσεις	Τιμή Εξάσκησης
8.250						-	0.000	0.000	0.000		6.06	-	-			0.000	0.000	0.000		0.001	-	-			0.083	
8.400						-	0.000	0.000	0.000		5.91	-	-			0.000	0.000	0.000		0.001	-	-			0.084	
8.500						-	0.000	0.000	0.000		5.81	-	-			0.000	0.000	0.000		0.001	-	-			0.085	
8.750	0.000	0.000	0.000		5.54	-	0.000	0.000	0.000		5.56	-	-			0.000	0.000	0.000		0.001	-	-			0.088	
8.800						-	0.000	0.000	0.000		5.51	-	-			0.000	0.000	0.000		0.001	-	-			0.088	
9.000	0.000	0.000	0.000		5.29	-	0.000	0.000	0.000		5.31	-	-			0.000	0.000	0.000		0.001	-	-			0.090	
9.200						-	0.000	0.000	0.000		5.11	-	-			0.000	0.000	0.000		0.001	-	-			0.092	
9.250	0.000	0.000	0.000		5.04	-	0.000	0.000	0.000		5.06	-	-			0.000	0.000	0.000		0.001	-	-			0.093	
9.500	0.000	0.000	0.000		4.79	-	0.000	0.000	0.000		4.81	-	-			0.000	0.000	0.000		0.001	-	-			0.095	
9.600						-	0.000	0.000	0.000		4.71	-	-			0.000	0.000	0.000		0.002	-	-			0.096	
9.750	0.000	0.000	0.000		4.54	-	0.000	0.000	0.000		4.57	-	-			0.000	0.000	0.000		0.001	-	-			0.098	
10.000	0.000	0.000	0.000		4.29	-	0.000	0.000	0.000		4.32	-	-			0.000	0.000	0.000		0.001	-	-			0.100	
10.500	0.000	0.000	0.000		3.79	-	0.000	0.000	0.000		3.83	-	-			0.000	0.000	0.000		0.001	-	-			0.105	
11.000	0.000	0.000	0.000		3.29	-	0.000	0.000	0.000		3.34	-	-			0.000	0.000	0.000		0.002	-	-			0.110	
11.500	0.000	0.000	0.000		2.79	-	0.000	0.000	0.000		2.87	-	-			0.000	0.000	0.000		0.002	-	-			0.115	
12.000	0.000	0.000	0.000		2.30	-	0.000	0.000	0.000		2.43	-	-			0.000	0.000	0.000		0.001	-	-			0.120	
12.500	0.000	0.000	0.000		1.80	-	0.000	0.000	0.000		2.01	-	-			0.000	0.000	0.000		0.005	-	-			0.125	
13.000	0.000	0.000	0.000		1.32	-	0.000	0.000	0.000		1.63	-	-			0.000	0.000	0.000		0.024	-	-			0.130	
13.500	0.000	0.000	0.000		0.881	-	0.000	0.000	0.000		1.30	-	-			0.000	0.000	0.000		0.086	-	-			0.135	
14.000	0.000	0.000	0.000		0.521	-	0.000	0.000	0.000		1.01	-	-			0.000	0.000	0.000		0.226	-	15			0.140	
14.500	0.000	0.000	0.000		0.268	-	0.000	0.000	0.000		0.768	-	-			0.000	0.000	0.000		0.473	-	-			0.145	
15.000	0.000	0.000	0.000		0.118	-	0.000	0.000	0.000		0.568	-	15			0.000	0.000	0.000		0.823	-	-			0.150	
15.500	0.000	0.000	0.000		0.044	-	0.000	0.000	0.000		0.411	-	-			0.000	0.000	0.000		1.25	-	-			0.155	
16.000	0.000	0.000	0.000		0.014	-	0.000	0.000	0.000		0.297	-	-			0.000	0.000	0.000		1.72	-	-			0.160	
16.500	0.000	0.000	0.000		0.003	-	0.000	0.000	0.000		0.208	-	-			0.000	0.000	0.000		2.21	-	-			0.165	
17.000	0.000	0.000	0.000		0.001	-	0.000	0.000	0.000		0.140	-	-			0.000	0.000	0.000		2.71	-	-			0.170	
17.500	0.000	0.000	0.000		0.001	-	0.000	0.000	0.000		0.095	-	-			0.000	0.000	0.000		3.21	-	-			0.175	
18.000	0.000	0.000	0.000		0.001	-	0.000	0.000	0.000		0.063	-	-			0.000	0.000	0.000		3.71	-	-			0.180	
18.500	0.000	0.000	0.000		0.001	-	0.000	0.000	0.000		0.040	-	-			0.000	0.000	0.000		4.21	-	-			0.185	
19.000	0.000	0.000	0.000		0.001	-	0.000	0.000	0.000		0.026	-	-			0.000	0.000	0.000		4.71	-	-			0.190	
19.500	0.000	0.000	0.000		0.001	-	0.000	0.000	0.000		0.016	-	-			0.000	0.000	0.000		5.21	-	-			0.195	
20.000	0.000	0.000	0.000		0.001	-	0.000	0.000	0.000		0.009	-	-			0.000	0.000	0.000		5.71	-	-			0.200	
21.000						-	0.000	0.000	0.000		0.004	-	-			0.000	0.000	0.000		6.71	-	-			0.210	
22.000						-	0.000	0.000	0.000		0.001	-	-			0.000	0.000	0.000		7.71	-	-			0.220	
Σύνολο:						0						0	15	0	0					0	15	0	279	0	40	
Αριθμός Πράξεων:						0						0	0							0.00		0		0		

ΟΤΕ (ΚΟ)

(Μέγεθος Συμβολαίου: 100 Χρέδγραφα, Τρόπος Εξάσκησης: Αμερικάνικος, Φυσική Παράδοση)

Τιμή Εξάσκησης	Δικαιώματα Αγοράς													Δικαιώματα Πώλησης																		
	Μάιος 2026				Ιούνιος 2026				Λοιποί Μήνες					Μάιος 2026				Ιούνιος 2026				Λοιποί Μήνες										
	Άνοιγμα	Ανιτ Τιμή	Κατωτ Τιμή	Τελ Τιμή	Τιμή κλεισ.	Όγκος	Ανοικτές θέσεις	Άνοιγμα	Ανιτ Τιμή	Κατωτ Τιμή	Τελ Τιμή	Τιμή κλεισ.	Όγκος	Ανοικτές θέσεις	Όγκος	Ανοικτές θέσεις	Άνοιγμα	Ανιτ Τιμή	Κατωτ Τιμή	Τελ Τιμή	Τιμή κλεισ.	Όγκος	Ανοικτές θέσεις	Όγκος	Ανοικτές θέσεις	Όγκος	Ανοικτές θέσεις	Τιμή Εξάσκησης				
10.000						-	0.000	0.000	0.000		8.15	-	-			0.000	0.000	0.000		0.001	-	-			0.000	0.000	0.000	0.001	-	-	0.100	
10.500						-	0.000	0.000	0.000		7.65	-	-			0.000	0.000	0.000		0.001	-	-			0.000	0.000	0.000	0.001	-	-	0.105	
11.000	0.000	0.000	0.000		7.13	-	0.000	0.000	0.000		7.16	-	-			0.000	0.000	0.000		0.001	-	-			0.000	0.000	0.000	0.001	-	-	0.110	
11.500	0.000	0.000	0.000		6.63	-	0.000	0.000	0.000		6.66	-	-			0.000	0.000	0.000		0.001	-	-			0.000	0.000	0.000	0.001	-	-	0.115	
12.000	0.000	0.000	0.000		6.13	-	0.000	0.000	0.000		6.16	-	-			0.000	0.000	0.000		0.001	-	-			0.000	0.000	0.000	0.002	-	-	0.120	
12.500	0.000	0.000	0.000		5.63	-	0.000	0.000	0.000		5.66	-	-			0.000	0.000	0.000		0.002	-	-			0.000	0.000	0.000	0.001	-	-	0.125	
13.000	0.000	0.000	0.000		5.14	-	0.000	0.000	0.000		5.16	-	-			0.000	0.000	0.000		0.001	-	-			0.000	0.000	0.000	0.001	-	-	0.130	
13.500	0.000	0.000	0.000		4.64	-	0.000	0.000	0.000		4.66	-	-			0.000	0.000	0.000		0.001	-	-			0.000	0.000	0.000	0.001	-	-	0.135	
14.000	0.000	0.000	0.000		4.14	-	0.000	0.000	0.000		4.16	-	-			0.000	0.000	0.000		0.001	-	-			0.000	0.000	0.000	0.001	-	-	0.140	
14.500	0.000	0.000	0.000		3.64	-	0.000	0.000	0.000		3.67	-	-			0.000	0.000	0.000		0.001	-	-			0.000	0.000	0.000	0.003	-	-	0.145	
15.000	0.000	0.000	0.000		3.14	-	0.000	0.000	0.000		3.17	-	-			0.000	0.000	0.000		0.001	-	-			0.000	0.000	0.000	0.009	-	-	0.150	
15.500	0.000	0.000	0.000		2.64	-	0.000	0.000	0.000		2.69	-	-			0.000	0.000	0.000		0.001	-	-			0.000	0.000	0.000	0.023	-	-	0.155	
16.000	0.000	0.000	0.000		2.14	-	0.000	0.000	0.000		2.22	-	-			0.000	0.000	0.000		0.001	-	30			0.000	0.000	0.000	0.054	-	-	0.160	
16.500	0.000	0.000	0.000		1.64	-	0.000	0.000	0.000		1.78	-	-			0.000	0.000	0.000		0.001	-	-			0.000	0.000	0.000	0.114	-	-	0.165	
17.000	0.000	0.000	0.000		1.15	-	0.000	0.000	0.000		1.38	-	-			0.000	0.000	0.000		0.011	-	46			0.000	0.000	0.000	0.213	-	-	0.170	
17.500	0.000	0.000	0.000		0.700	-	0.000	0.000	0.000		1.03	-	-			0.000	0.000	0.000		0.063	-	45			0.300	0.300	0.300	0.300	0.300	15	62	0.175
18.000	0.000	0.000	0.000		0.348	-	0.000	0.000	0.000		0.740	-	-			0.000	0.000	0.000		0.211	-	15			0.463	0.463	0.463	0.463	0.463	1	0	0.180
18.500	0.000	0.000	0.000		0.132	-	0.000	0.000	0.000		0.508	-	-			0.000	0.000	0.000		0.496	-	-			0.000	0.000	0.000	0.839	-	-	0.185	
19.000	0.000	0.000	0.000		0.037	-	0.000	0.000	0.000		0.333	-	30			0.000	0.000	0.000		0.902	-	-			0.000	0.000	0.000	1.17	-	-	0.190	
19.500	0.000	0.000	0.000		0.007	-	0.000	0.000	0.000		0.209	-	-			0.000	0.000	0.000		1.37	-	-			0.000	0.000	0.000	1.54	-	-	0.195	
20.000	0.000	0.000	0.000		0.001	-	0.000	0.000	0.000		0.126	-	-			0.000	0.000	0.000		1.87	-	-			0.000	0.000	0.000	1.96	-	-	0.200	
21.000	0.000	0.000	0.000		0.001	-	0.000	0.000	0.000		0.040	-	-			0.000	0.000	0.000		2.87	-	-			0.000	0.000	0.000	2.89	-	-	0.210	
22.000	0.000	0.000	0.000		0.001	-	0.000	0.000	0.000		0.011	-	-			0.000	0.000	0.000		3.87	-	-			0.000	0.000	0.000	3.87	-	-	0.220	
23.000	0.000	0.000	0.000		0.001	-	0.000	0.000	0.000		0.002	-	-			0.000	0.000	0.000		4.87	-	-			0.000	0.000	0.000	4.87	-	-	0.230	
24.000	0.000	0.000	0.000		0.001	-	0.000	0.000	0.000		0.001	-	-			0.000	0.000	0.000		5.87	-	-			0.000	0.000	0.000	5.87	-	-	0.240	
25.000	0.000	0.000	0.000		0.001	-	0.000	0.000	0.000		0.001	-	-			0.000	0.000	0.000		6.87	-	-			0.000	0.000	0.000	6.87	-	-	0.250	
26.000	0.000	0.000	0.000		0.001	-	0.000	0.000	0.000		0.001	-	-			0.000	0.000	0.000		7.87	-	-			0.000	0.000	0.000	7.87	-	-	0.260	
27.000	0.000	0.000	0.000		0.001	-	0.000	0.000	0.000		0.001	-	-			0.000	0.000	0.000		8.87	-	-			0.000	0.000	0.000	8.87	-	-	0.270	
Σύνολο:						0	0					0	30	0	0					0	136						16	107	0	0		
Αριθμός Πράξεων:						0						0	0							0.00							2		0			

ΤΡΑΠΕΖΑ ΠΕΙΡΑΙΩΣ (ΚΟ)

(Μέγεθος Συμβολαίου: 100 Χρέδγραφα, Τρόπος Εξάσκησης: Αμερικάνικος, Φυσική Παράδοση)

Τιμή Εξάσκησης	Δικαιώματα Αγοράς												Δικαιώματα Πώλησης												Τιμή Εξάσκησης						
	Μάιος 2026				Ιούνιος 2026				Λοιποί Μήνες				Μάιος 2026				Ιούνιος 2026				Λοιποί Μήνες										
	Άνοιγμα	Ανιγ. Τιμή	Καπιτ. Τιμή	Τελ. Τιμή	Τιμή κλεισ.	Όγκος	Άνοιγ. θέσεις	Άνοιγμα	Ανιγ. Τιμή	Καπιτ. Τιμή	Τελ. Τιμή	Τιμή κλεισ.	Όγκος	Άνοιγ. θέσεις	Όγκος	Άνοιγ. θέσεις	Άνοιγμα	Ανιγ. Τιμή	Καπιτ. Τιμή	Τελ. Τιμή	Τιμή κλεισ.	Όγκος	Άνοιγ. θέσεις	Όγκος		Άνοιγ. θέσεις					
4.250	0.000	0.000	0.000	4.29	-	-	0.000	0.000	0.000	4.30	-	-	0.000	0.000	0.000	0.001	-	-	0.000	0.000	0.000	0.001	-	-	0.000	0.000	0.000	0.001	-	-	0.043
4.500	0.000	0.000	0.000	4.04	-	-	0.000	0.000	0.000	4.05	-	-	0.000	0.000	0.000	0.001	-	-	0.000	0.000	0.000	0.001	-	-	0.000	0.000	0.000	0.001	-	-	0.045
4.750	0.000	0.000	0.000	3.79	-	-	0.000	0.000	0.000	3.80	-	-	0.000	0.000	0.000	0.001	-	-	0.000	0.000	0.000	0.001	-	-	0.000	0.000	0.000	0.001	-	-	0.048
5.000	0.000	0.000	0.000	3.54	-	-	0.000	0.000	0.000	3.55	-	-	0.000	0.000	0.000	0.001	-	-	0.000	0.000	0.000	0.001	-	-	0.000	0.000	0.000	0.001	-	-	0.050
5.250	0.000	0.000	0.000	3.29	-	-	0.000	0.000	0.000	3.30	-	-	0.000	0.000	0.000	0.002	-	-	0.000	0.000	0.000	0.001	-	-	0.000	0.000	0.000	0.001	-	-	0.053
5.500	0.000	0.000	0.000	3.04	-	-	0.000	0.000	0.000	3.05	-	-	0.000	0.000	0.000	0.001	-	-	0.000	0.000	0.000	0.001	-	-	0.000	0.000	0.000	0.001	-	-	0.055
5.750	0.000	0.000	0.000	2.79	-	-	0.000	0.000	0.000	2.80	-	-	0.000	0.000	0.000	0.001	-	-	0.000	0.000	0.000	0.001	-	-	0.000	0.000	0.000	0.001	-	-	0.058
6.000	0.000	0.000	0.000	2.54	-	-	0.000	0.000	0.000	2.56	-	-	0.000	0.000	0.000	0.001	-	-	0.000	0.000	0.000	0.003	-	-	0.000	0.000	0.000	0.003	-	-	0.060
6.250	0.000	0.000	0.000	2.29	-	-	0.000	0.000	0.000	2.31	-	-	0.000	0.000	0.000	0.002	-	-	0.000	0.000	0.000	0.007	-	-	0.000	0.000	0.000	0.007	-	-	0.063
6.500	0.000	0.000	0.000	2.04	-	-	0.000	0.000	0.000	2.07	-	-	0.000	0.000	0.000	0.001	-	-	0.000	0.000	0.000	0.015	-	-	0.000	0.000	0.000	0.015	-	-	0.065
6.750	0.000	0.000	0.000	1.79	-	-	0.000	0.000	0.000	1.83	-	-	0.000	0.000	0.000	0.001	-	-	0.000	0.000	0.000	0.028	-	-	0.000	0.000	0.000	0.028	-	-	0.068
7.000	0.000	0.000	0.000	1.54	-	-	0.000	0.000	0.000	1.60	-	-	0.000	0.000	0.000	0.005	-	-	0.000	0.000	0.000	0.049	-	-	0.000	0.000	0.000	0.049	-	-	0.070
7.250	0.000	0.000	0.000	1.29	-	-	0.000	0.000	0.000	1.39	-	-	0.000	0.000	0.000	0.001	-	-	0.000	0.000	0.000	0.080	-	-	0.000	0.000	0.000	0.080	-	-	0.073
7.500	0.000	0.000	0.000	1.05	-	-	0.000	0.000	0.000	1.18	-	-	0.000	0.000	0.000	0.005	-	-	0.000	0.000	0.000	0.124	-	-	0.000	0.000	0.000	0.124	-	-	0.075
7.750	0.000	0.000	0.000	0.811	-	-	0.000	0.000	0.000	0.995	-	-	0.000	0.000	0.000	0.018	-	-	0.000	0.000	0.000	0.187	-	-	0.000	0.000	0.000	0.187	-	-	0.078
8.000	0.000	0.000	0.000	0.592	-	-	0.000	0.000	0.000	0.825	-	-	0.000	0.000	0.000	0.049	-	-	0.000	0.000	0.000	0.267	-	-	0.000	0.000	0.000	0.267	-	-	0.080
8.250	0.000	0.000	0.000	0.402	-	-	0.000	0.000	0.000	0.672	-	-	0.000	0.000	0.000	0.109	-	-	0.000	0.000	0.000	0.364	-	-	0.000	0.000	0.000	0.364	-	-	0.083
8.500	0.000	0.000	0.000	0.251	-	-	0.000	0.000	0.000	0.539	-	-	0.000	0.000	0.000	0.208	-	-	0.000	0.000	0.000	0.481	-	-	0.000	0.000	0.000	0.481	-	-	0.085
8.750	0.000	0.000	0.000	0.144	-	-	0.000	0.000	0.000	0.430	-	10	0.000	0.000	0.000	0.351	-	-	0.000	0.000	0.000	0.621	-	-	0.000	0.000	0.000	0.621	-	-	0.088
9.000	0.000	0.000	0.000	0.074	-	-	0.000	0.000	0.000	0.335	-	900	0.000	0.000	0.000	0.531	-	-	0.000	0.000	0.000	0.776	-	-	0.000	0.000	0.000	0.776	-	-	0.090
9.250	0.000	0.000	0.000	0.035	-	-	0.000	0.000	0.000	0.256	-	-	0.000	0.000	0.000	0.742	-	-	0.000	0.000	0.000	0.948	-	-	0.000	0.000	0.000	0.948	-	-	0.093
9.500	0.000	0.000	0.000	0.015	-	-	0.000	0.000	0.000	0.197	-	-	0.000	0.000	0.000	0.972	-	-	0.000	0.000	0.000	1.14	-	-	0.000	0.000	0.000	1.14	-	-	0.095
9.750	0.000	0.000	0.000	0.005	-	-	0.000	0.000	0.000	0.145	-	-	0.000	0.000	0.000	1.21	-	-	0.000	0.000	0.000	1.34	-	-	0.000	0.000	0.000	1.34	-	-	0.098
10.000	0.000	0.000	0.000	0.002	-	-	0.000	0.000	0.000	0.108	-	-	0.000	0.000	0.000	1.46	-	-	0.000	0.000	0.000	1.55	-	-	0.000	0.000	0.000	1.55	-	-	0.100
10.500	0.000	0.000	0.000	0.001	-	-	0.000	0.000	0.000	0.056	-	-	0.000	0.000	0.000	1.96	-	-	0.000	0.000	0.000	2.00	-	-	0.000	0.000	0.000	2.00	-	-	0.105
11.000	0.000	0.000	0.000	0.001	-	-	0.000	0.000	0.000	0.027	-	-	0.000	0.000	0.000	2.46	-	-	0.000	0.000	0.000	2.47	-	-	0.000	0.000	0.000	2.47	-	-	0.110
11.500	0.000	0.000	0.000	0.001	-	-	0.000	0.000	0.000	0.013	-	-	0.000	0.000	0.000	2.96	-	-	0.000	0.000	0.000	2.96	-	-	0.000	0.000	0.000	2.96	-	-	0.115
12.000	0.000	0.000	0.000	0.001	-	-	0.000	0.000	0.000	0.006	-	-	0.000	0.000	0.000	3.46	-	-	0.000	0.000	0.000	3.46	-	-	0.000	0.000	0.000	3.46	-	-	0.120
12.500	0.000	0.000	0.000	0.001	-	-	0.000	0.000	0.000	0.003	-	-	0.000	0.000	0.000	3.96	-	-	0.000	0.000	0.000	3.96	-	-	0.000	0.000	0.000	3.96	-	-	0.125
13.000					-	-	0.000	0.000	0.000	0.001	-	-					-	-	0.000	0.000	0.000	4.46	-	-				4.46	-	-	0.130
Σύνολο:					0	0					0	910	0	0			0	0				0	0	0	0				0	0	
Αριθμός Πράξεων:					0						0		0				0.00					0		0					0		

Προϊόν Δανεισμού	Υποκείμενος Τίτλος	Πολυμερείς Συναλλαγές[1]				Διμερείς Συναλλαγές[2]		Δανεισμός Τίτλων μέσω ΟΤC[3]
		Ανοιχτές θέσεις[5]	Προσφερόμενη ποσότητα	Μ.Σ.Τ[4]	Όγκος συναλλαγών	Μ.Σ.Τ[4]	Όγκος συναλλαγών	Όγκος συναλλαγών
ALWNBOR	Allwyn AG (ΚΟ)	---	---	---	---	---	---	12,892,693
AETFBOR	ALPHA ETF FTSE Athex Large Cap	---	---	---	---	---	---	2,000
ALPHABOR	ALPHA ΤΡΑΠΕΖΑ (ΚΟ)	8,000	---	---	---	1,000	4.00%	186,454,569
AEMBOR	ALTER EGO MEDIA (ΚΟ)	---	---	---	---	---	---	---
ACAGBOR	AUSTRIACARD (ΚΑ)	---	---	---	---	---	---	962
OTOELBOR	AUTOHELLAS (ΚΟ)	100	---	---	---	---	---	71,416
BYLOTBOR	BALLY'S INTRALOT (ΚΟ)	---	---	---	---	---	---	39,448,774
BOCHGRBOR	BANK OF CYPRUS (ΚΟ)	125,118	---	---	---	---	---	522,281
CENERBOR	CENERGY HOLDINGS (ΚΑ)	9,480	---	---	---	---	---	1,479,616
EEEBOR	COCA-COLA HBC AG (ΚΟ)	850	---	---	---	---	---	189,019
CREDIABOR	CrediaBank (ΚΟ)	778	---	---	---	134,854	4.00%	3,579,388
DIMANDBOR	DIMAND (ΚΟ)	---	---	---	---	---	---	7,342
EUROBBOR	EUROBANK (ΚΟ)	45,000	---	---	---	---	---	92,076,465
EXAEBOR	EURONEXT ATHENS (ΚΟ)	4,755	---	---	---	---	---	343,370
FOYRKBOR	FOURLIS ΣΥΜΜΕΤΟΧΩΝ (ΚΟ)	2,500	---	---	---	---	---	119,950
ELPEBOR	HELLENIQ ENERGY (ΚΟ)	---	---	---	---	---	---	707,061
INTEKBOR	IDEAL HOLDINGS (ΚΟ)	---	---	---	---	---	---	84,452
INTRKBOR	INTRACOM HOLDINGS (ΚΟ)	---	---	---	---	---	---	280,581
BELABOR	JUMBO (ΚΟ)	9,500	---	---	---	---	---	849,625
LAMDABOR	LAMDA DEVELOPMENT(ΚΟ)	---	---	---	---	---	---	240,344
MTLNBOR	METLEN PLC (ΚΟ)	500	---	---	---	---	---	1,687,198
MIGBOR	MIG (ΚΟ)	1,291	---	---	---	---	---	39,913
PROFBOR	PROFILE (ΚΟ)	---	---	---	---	---	---	64,526
QLCOBOR	QUALCO GROUP (ΚΟ)	---	---	---	---	---	---	899,791
QUESTBOR	QUEST ΣΥΜΜΕΤΟΧΩΝ (ΚΟ)	3,991	---	---	---	---	---	50,229
TITCBOR	TITAN (ΚΑ)	94	---	---	---	---	---	131,478
TRESTATESBOR	TRADE ESTATES ΑΕΕΑΠ (ΚΟ)	---	---	---	---	---	---	---
VIOBOR	VIOHALCO SA/NV (ΚΑ)	---	---	---	---	---	---	---
AVAXBOR	ΑΒΑΞ Α.Ε. (ΚΟ)	4,000	---	---	---	---	---	382,867
ADMIEBOR	ΑΔΜΗΕ ΣΥΜΜΕΤΟΧΩΝ Α.Ε. (ΚΟ)	3,700	---	---	---	---	---	5,264,021
AEGNBOR	ΑΕΡΟΠΟΡΙΑ ΑΙΓΑΙΟΥ (ΚΟ)	---	---	---	---	---	---	1,146,414

Σημειώσεις Προϊόντων Δανεισμού

[1] - Πολυμερείς Συμβάσεις Δανειοδοσίας των μεθόδων 8-1, 8-2 και 8-3-3 (σύμφ. Με Αποφ.17 ΔΣ του Χρηματιστηρίου).

[2] - Διμερείς Συμβάσεις Δανειοδοσίας των μεθόδων 8-3-1 και 8-3-2 & Συμβάσεις της μεθόδου 4 (σύμφ. Με Αποφ. 20 ΔΣ του Χρηματιστηρίου).

[3] - Τα στοιχεία Συναλλαγής Δανεισμού Τίτλων μέσω ΟΤC δηλώνονται από τους χειριστές ΣΑΤ και αφορούν τις ποσότητες που έχουν καταγραφεί στο ΣΑΤ έως και τη προηγούμενη εργάσιμη ημέρα.

[4] - Μ.Σ.Τ: - Μέση Σταθμισμένη Τιμή (ως προς τα τεμάχια)

[5] - Τα στοιχεία αφορούν σε ανοιχτές θέσεις πριν την έναρξη της συνεδρίασης

Προϊόν Δανεισμού	Υποκείμενος Τίτλος	Πολυμερείς Συναλλαγές[1]					Διμερείς Συναλλαγές[2]		Δανεισμός Τίτλων μέσω ΟΤC[3]
		Ανοιχτές θέσεις[5]	Προσφερόμενη ποσότητα	Μ.Σ.Τ[4]	Όγκος συναλλαγών	Μ.Σ.Τ[4]	Όγκος συναλλαγών	Μ.Σ.Τ[4]	Όγκος συναλλαγών
AKTRBOR	ΑΚΤΟΡ Α.Ε. ΣΥΜ/ΧΩΝ (ΚΟ)	---	---	---	---	---	---	---	878,478
GEKTERNABOR	ΓΕΚ ΤΕΡΝΑ (ΚΟ)	6,800	---	---	9,000	4.32%	---	---	1,824,641
PPCBOR	ΔΕΗ (ΚΟ)	161,795	---	---	407	5.49%	64,000	1.50%	18,603,663
AIABOR	ΔΙΕΘΝΗΣ ΑΕΡΟΛΙΜΕΝΑΣ ΑΘΗΝΩΝ(ΚΟ)	---	---	---	---	---	---	---	593,680
ETEBOB	ΕΘΝΙΚΗ ΤΡΑΠΕΖΑ (ΚΟ)	---	---	---	---	---	---	---	22,584,193
ELHABOR	ΕΛΒΑΛΧΑΛΚΟΡ (ΚΟ)	---	---	---	---	---	---	---	743,435
ELLAKTORBOR	ΕΛΛΑΚΤΩΡ (ΚΟ)	50,818	---	---	---	---	---	---	100,082
EYDABOR	ΕΥΔΑΠ (ΚΟ)	---	---	---	---	---	---	---	425,607
KRIBOR	ΚΡΙ - ΚΡΙ (ΚΟ)	2,999	---	---	---	---	---	---	58,000
MOHBOR	ΜΟΤΟΡ ΟΙΛ (ΚΟ)	1,000	---	---	---	---	---	---	828,731
NOVALBOR	ΝΟΒΑΛ ΠΡΟΠΕΡΤΥ ΑΕΕΑΠ (ΚΟ)	---	---	---	---	---	---	---	---
OLTHBOR	ΟΛΘ (ΚΟ)	---	---	---	---	---	---	---	750
PRABOR	ΟΛΠ (ΚΟ)	---	---	---	---	---	---	---	89,321
HTOBOR	ΟΤΕ (ΚΟ)	2,000	---	---	---	---	---	---	4,540,557
SARBOR	ΣΑΡΑΝΤΗΣ ΓΡ. (ΚΟ)	2,237	---	---	---	---	---	---	242,214
OPTIMABOR	ΤΡΑΠΕΖΑ ΟΡΤΙΜΑ BANK (ΚΟ)	---	---	---	---	---	---	---	4,788,478
TREIRBOR	ΤΡΑΠΕΖΑ ΠΕΙΡΑΙΩΣ (ΚΟ)	3,000	---	---	22	3.70%	---	---	12,410,062

Σημειώσεις Προϊόντων Δανεισμού

[1] - Πολυμερείς Συμβάσεις Δανειοδοσίας των μεθόδων 8-1, 8-2 και 8-3-3 (σύμφ. Με Αποφ.17 ΔΣ του Χρηματιστηρίου).

[2] - Διμερείς Συμβάσεις Δανειοδοσίας των μεθόδων 8-3-1 και 8-3-2 & Συμβάσεις της μεθόδου 4 (σύμφ. Με Αποφ. 20 ΔΣ του Χρηματιστηρίου).

[3] - Τα στοιχεία Συναλλαγές Δανεισμού Τίτλων μέσω ΟΤC δηλώνονται από τους χειριστές ΣΑΤ και αφορούν τις ποσότητες που έχουν καταγραφεί στο ΣΑΤ έως και τη προηγούμενη εργάσιμη ημέρα.

[4] - Μ.Σ.Τ: - Μέση Σταθμισμένη Τιμή (ως προς τα τεμάχια)

[5] - Τα στοιχεία αφορούν σε ανοιχτές θέσεις πριν την έναρξη της συνεδρίασης

Κωδικό και ονομασίες Κλάδων Οικονομικής Δραστηριότητας του Euronext Athens

12003 - Διαπραγματεύσιμα Αμοιβαία Κεφάλαια	10101010 Υπηρεσίες Ηλεκτρονικών Υπολογιστών
10101015 Λογισμικό	10102030 Υλικό Υπολογιστών
15101010 Εξοπλισμός Τηλεπικοινωνιών	15102015 Υπηρεσίες Τηλεπικοινωνιών
20101010 Υγειονομικές Μονάδες	20102010 Ιατρικός Εξοπλισμός
20103015 Φαρμακευτικά Προϊόντα	30101010 Τράπεζες
30202000 Διαφοροποιημένες Χρηματοοικονομικές Υπηρεσίες	30202010 Διαχείριση Κεφαλαίων & Θεματοφύλακες
30202015 Επενδυτικές Υπηρεσίες	30204000 Επενδυτικές Εταιρείες κλειστού τύπου
30302010 Γενικές Ασφάλειες	30302015 Μεσίτες Ασφαλίσεων
30302025 Ασφάλειες Ιδιοκτησίας & Ζημιών	35101010 Συμμετοχές & Ανάπτυξη Ακίνητης Περιουσίας
35101015 Υπηρεσίες Ακίνητης Περιουσίας	35102000 Διαφοροποιημένες Α.Ε.Ε.Α.Π.
35102045 Α.Ε.Ε.Α.Π. Εμπορικών Χώρων	40202015 Έπιπλα
40202020 Οικιακές Συσκευές	40203040 Ηλεκτρονική Ψυχαγωγία
40204020 Ρούχα και Αξεσουάρ	40301010 Ψυχαγωγία
40301030 Εκδόσεις	40301035 Ραδιοτηλεοπτικοί Φορείς
40401010 Διαφοροποιημένοι Έμποροι	40401020 Εμπόριο Ενδυμάτων
40401025 Εμπόριο Προϊόντων Οικιακής Βελτίωσης	40401030 Εξειδικευμένο Λιανικό Εμπόριο
40501010 Αεροπορικές Εταιρείες	40501015 Ταξίδια & Τουρισμός
40501020 Τυχερά Παιχνίδια	40501025 Ξενοδοχεία & Πανσιόν
45101015 Απόσταση & Ονομαπαραγωγή	45101020 Αναψυκτικά
45102010 Γεωργεία, Αλιεία, Εκτροφή και Φυτείες	45102020 Τρόφιμα
45103010 Καπνός	45201010 Λιανικό & Χονδρικό Εμπόριο Τροφίμων
45201020 Είδη Προσωπικής Φροντίδας	50101010 Κατασκευές
50101020 Κατασκευαστές Στέγασης & Επικαλύψεων	50101030 Τσιμέντα
50101035 Άλλα Οικοδομικά Υλικά	50202010 Ηλεκτρικά Εξαρτήματα
50203015 Πλαστικά	50203030 Υλικά Συσκευασίας
50204000 Μηχανήματα Βιομηχανικού Εξοπλισμού	50204020 Μηχανήματα Κατασκευών
50205010 Προμηθευτές Βιομηχανίας	50205020 Υποστηρικτικές Υπηρεσίες προς Επιχειρήσεις
50205030 Υπηρεσίες Μαζικής Εκτύπωσης	50206015 Εμπορικά Οχήματα & Ανταλλακτικά
50206030 Θαλάσσιες Μεταφορές	50206060 Υπηρεσίες Μεταφορών
55101000 Διαφοροποιημένα Υλικά	55101020 Κλωστοϋφαντουργικά Προϊόντα
55102000 Ορυχεία	55102010 Σίδηρος & Χάλυβας
55102015 Μεταλλουργία	55102035 Αλουμίνιο
60101020 Διυλιστήρια & Εμπορία Πετρελαιοειδών	65101010 Εναλλακτική Ηλεκτρική Ενέργεια
65101015 Συμβατική Ηλεκτρική Ενέργεια	65102000 Πολλαπλών Υπηρεσιών Κοινής Ωφέλειας
65102030 Ύδρευση	



Λεωφ.Αθηνών 110 | 104 42 Αθήνα
110 Athinon Ave | 104 42 Athens GR
T +30 210 3366 800
<https://athens.euronext.com/>

