

Euronext Athens

EN.A. Growth

**Ημερήσιο Δελτίο Συναλλακτικής
Δραστηριότητας**

Daily Official List of Trading Activity

26



Αποποίηση Ευθύνης:

Η EURONEXT ATHENS HOLDING A.E. Καταβάλλει κάθε δυνατή προσπάθεια ώστε να διασφαλίσει ότι οι πληροφορίες και τα λοιπά στοιχεία που εμφανίζονται στο Δελτίο Ημερήσιων Συναλλαγών της EN.A. Growth είναι ορθά και πλήρη αλλά δεν έχει καμία ευθύνη για ενδεχόμενο λάθος ή παράλειψη στοιχείων και / ή ευθύνη σχετικά με την ακρίβεια, αξιοπιστία, επικαιροποίηση και πληρότητα των παραπάνω πληροφοριών και στοιχείων ή ευθύνη προερχόμενη άμεσα ή έμμεσα από την χρήση των παραπάνω πληροφοριών.

Όλα τα αναγραφόμενα στο Δελτίο Ημερήσιων Συναλλαγών της EN.A. Growth στοιχεία παρέχονται μόνο για τους σκοπούς της πληροφόρησης και δεν συνιστούν παροχή επενδυτικών συμβουλών ή πρόσκληση για επένδυση σε κινητές αξίες που διαπραγματεύονται στην EURONEXT ATHENS HOLDING A.E. Αναγνωρίζεται και συμφωνείται ότι όλα τα δικαιώματα επί των πληροφοριών που εμφανίζονται στο Δελτίο Ημερήσιων Συναλλαγών της EN.A. Growth θα αποτελούν κυριότητα της Εταιρείας και οποιοδήποτε άλλο δικαίωμα συμπεριλαμβανομένου του δικαιώματος πνευματικής ιδιοκτησίας, σήματος κλπ. Ανήκουν στην EURONEXT ATHENS HOLDING A.E.

Αυστηρώς απαγορεύεται η αναπαραγωγή, αναμετάδοση, διανομή και διαβίβαση με οποιοδήποτε μέσο των στοιχείων και πληροφοριών που αναγράφονται στο Δελτίο Ημερήσιων Συναλλαγών της EN.A. Growth, χωρίς τη συναίνεση της EURONEXT ATHENS HOLDING A.E.

EURONEXT ATHENS HOLDING A.E.

Λεωφόρος Αθηνών 110, 10442 Αθήνα, Τηλ: (210) 33.66.800, Fax: (210) 32.13.938

<https://athens.euronext.com>

Στατιστικά Στοιχεία Συνεδρίασης

Δείκτης Τιμών EN.A. Growth και Αξία Συναλλαγών Μετοχών

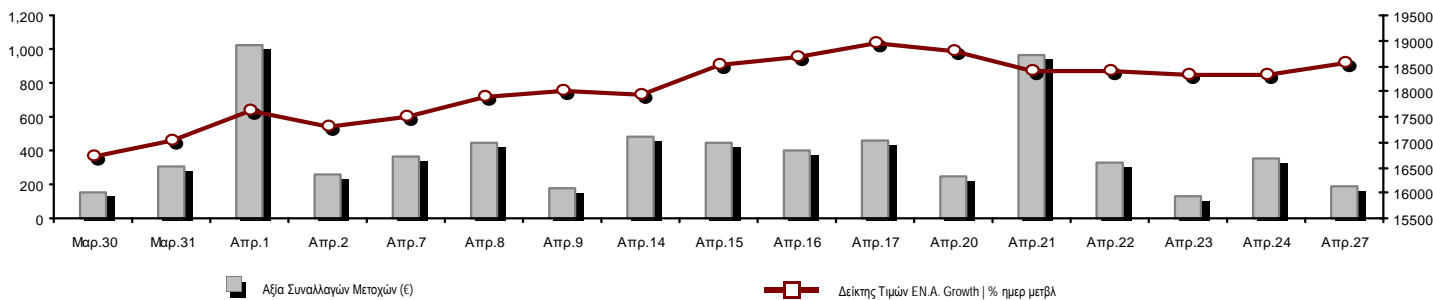

Συνολική Αξία Συναλλαγών Μετοχών (€):	188,861.98	Κεφαλαιοποίηση (€)
--	------------	---------------------------

Κεφαλαιοποίηση (€):	538,420,774.62
Ημερήσια μεταβολή: € %	7,543,313.05 1.42%
Μέση ετήσια Κεφ/ποίηση: € % Μετβλ. Μέση προηγ. Έτος	536,299,037.22 -18.72%
Δείκτης Τιμών EN.A. Growth % ημερ μετβλ	18,573.67 1.42%
Κεφαλαιοποίηση Δείκτη EN.A. Growth (€)	538,420,774.62
Ημερήσια μεταβολή (€)	7,543,313.05

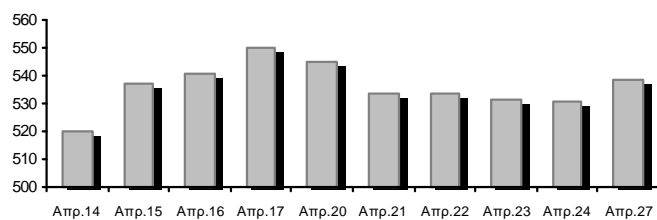

Αξία Συναλλαγών Μετοχών (€)	188,861.98	Αξία Συναλλαγών (€)
------------------------------------	------------	----------------------------

Ημερήσια μεταβολή: € %	-159,244.86 -45.75%
Μέση Αξία Συν/γών ΥΙD: € % Μετβλ Μέση προηγ. Έτος	513,793.03 -29.56%
Αξία Συναλλαγών Πακέτων μετοχών	0.00

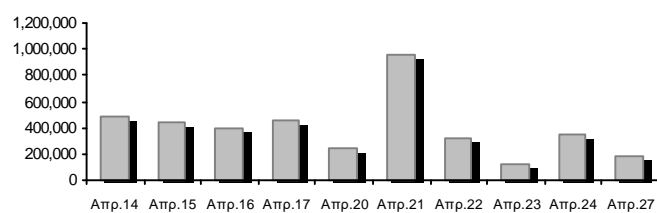

Αξία Συναλλαγών Ομολόγων (χιλ. €)	0.00
--	------

Όγκος Συναλλαγών Μετοχών (τμχ)	320,541.00	Όγκος Συναλλαγών
---------------------------------------	------------	-------------------------

Ημερήσια μεταβολή: τμχ %	-137,320.00 -29.99%
Μέσος Όγκος Συν/γών ΥΙD: τμχ % Μετβλ Μέσο προηγ. Έτος	2,051,838.15 -4.76%
Όγκος Συναλλαγών Πακέτων μετοχών (τεμάχια)	0.00

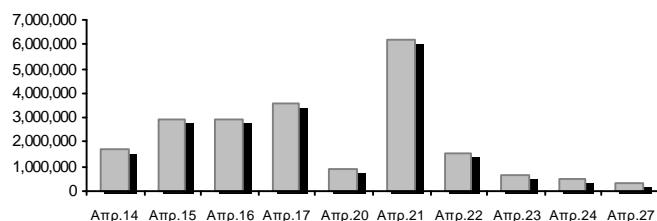

Όγκος Συναλλαγών Ομολόγων	0
----------------------------------	---

Πλήθος Πράξεων Μετοχών	310	Αριθμός Πράξεων
-------------------------------	-----	------------------------

Ημερήσια μεταβολή: πλήθος %	83 36.56%
Μέσο Πλήθος Πράξεων ΥΙD: € % Μετβλ Μέσο προηγ. Έτος	561 -12.16%
Πλήθος πακέτων μετοχών	0

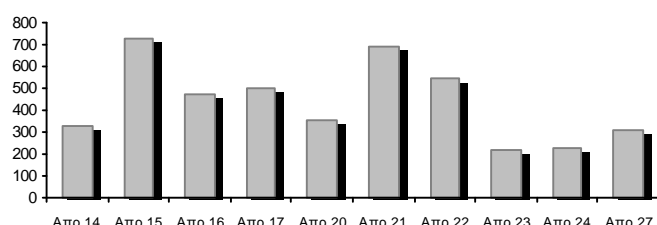

Πλήθος συναλλαγών Ομολόγων	0
-----------------------------------	---

Ημερήσια Διακύμανση Δείκτη Τιμών EN.A. Growth

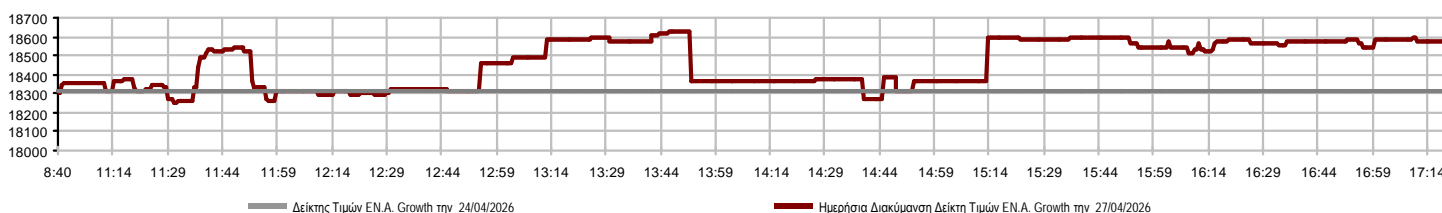

Χρηματιστηριακοί Δείκτες

Ονομασία Δείκτη	27/04/2026	24/04/2026	Δ μον.	Δ %	Κατώτερη	Ανώτερη	Κατ.έτους	Ανωτ.έτους	Ετησ. μεταβ.
Δείκτης Τιμών EN.A. Growth XA	18,573.67 #	18,313.45	260.22	1.42%	18,247.63	18,626.37	16,564.67	20,788.55	-6.12% €

Οι 10 Μετοχές με τη μεγαλύτερη Άνοδο & Πτώση

Μετοχές με τη μεγαλύτερη Θετική μεταβολή τιμής	Τιμή κλεισ.	Μεταβ.	Μετοχές με τη μεγαλύτερη Αρνητική μεταβολή τιμής	Τιμή κλεισ.	Μεταβ.
DOTSOFT (KO)	30.60	5.52% #	SUNRISEMEZZ (KO)	0.176	-1.68% €
MEDITERRA (KO)	1.53	2.69% #	TREK DEVELOPMENT (KO)	3.21	-0.93% €
GALAXY COSMOS MEZZ (KO)	0.410	2.50% #			
ΝΤΟΠΛΕΡ (KO)	0.812	1.50% #			
PHOENIX VEGA (KO)	0.058	1.40% #			
ΦΟΥΝΤΛΙΝΚ Α.Ε. (KO)	1.16	0.87% #			
CAIRO MEZZ (KO)	0.355	0.57% #			
SOFTWeb (KO)	3.00	0.33% #			
VIDAVO (KO)	7.85	0.00% -			
ΟΠΤΟΗΛΕΚΤΡΟΝΙΚΕΣ ΤΕΧΝΟΛ. (KO)	2.10	0.00% -			

Μετοχές με τη μεγαλύτερη Αξία Συναλλαγών	Αξία (€)	Μεταβ.	Μετοχές με το μεγαλύτερο Όγκο Συναλλαγών	Όγκος	Μεταβ.
DOTSOFT (KO)	68.35	5.52% #	PHOENIX VEGA (KO)	183,226	1.40% #
ΦΟΥΝΤΛΙΝΚ Α.Ε. (KO)	51.68	0.87% #	ΦΟΥΝΤΛΙΝΚ Α.Ε. (KO)	44,580	0.87% #
ΝΤΟΠΛΕΡ (KO)	15.78	1.50% #	GALAXY COSMOS MEZZ (KO)	30,617	2.50% #
GALAXY COSMOS MEZZ (KO)	12.36	2.50% #	SUNRISEMEZZ (KO)	21,175	-1.68% €
TREK DEVELOPMENT (KO)	10.59	-0.93% €	ΝΤΟΠΛΕΡ (KO)	19,806	1.50% #
PHOENIX VEGA (KO)	10.53	1.40% #	CAIRO MEZZ (KO)	10,231	0.57% #
SOFTWeb (KO)	8.30	0.33% #	TREK DEVELOPMENT (KO)	3,342	-0.93% €
MEDITERRA (KO)	3.83	2.69% #	SOFTWeb (KO)	2,760	0.33% #
SUNRISEMEZZ (KO)	3.73	-1.68% €	MEDITERRA (KO)	2,505	2.69% #
CAIRO MEZZ (KO)	3.66	0.57% #	DOTSOFT (KO)	2,286	5.52% #

Πληθ. Εισηγμ. Μετοχών	Ονομ. Αξία	Μερίσματα [1]			Ημερ. Τελευτ. Αποκοπής Μέρισμα [2]	Αποκοπή Δικαίωμα	Σημ.	Χρεόγραφο	Τιμή κλεισίματος	% μεταβ.	Προηγ. Κλείσιμο- ημ/νία	Άνοιγμα	Κατωτ Τιμή	Ανωτ Τιμή	Τελ Τιμή	Σταθμ Τιμή	Τελευταία ζήτηση [7]	Τελευταία προσφορά [7]	P/E μετά φ.	Χρήση	Όγκος	Πράξεις	Αξία Συναλλαγών	Χ.Α. Εταιρείας (€) [3,5]	Χαμηλό έτους	Υψηλό έτους	Κλάδος [4]		
		2023	2024	2025																									
309,096,827	0.100	---	---	---	29/09/2020	---	CAIRO MEZZ (ΚΟ)	0.355	0.57 #	0.353	24/04/2026	0.353	0.347	0.362	0.355	0.358	47700@0.355	246@0.357	---	2024	10,231	25	3,658.75	109,729.370.285	0.476	30202010			
1,250,367,229	0.008	---	0.0064	---	24/06/2025	27/11/2024	---	PHOENIX VEGA (ΚΟ)	0.058	1.40 #	0.057	24/04/2026	0.057	0.056	0.059	0.058	0.057	20000@0.057	5355@0.058	---	2025	183,226	36	10,531.66	72,521.300.049	0.075	30202010		
86,941,164	0.024	---	---	---	26/11/2025	---	GALAXY COSMOS MEZZ (ΚΟ)	0.410	2.50 #	0.400	24/04/2026	0.394	0.394	0.410	0.410	0.404	1000@0.401	1000@0.420	---	2024	30,617	30	12,364.55	35,645.880.321	0.524	30202010			
3,120,000	0.100	---	---	---	10/08/2023	---	DOTSOFT (ΚΟ)	30.60	5.52 #	29.00	24/04/2026	29.40	28.40	30.80	30.60	29.90	10@28.80	94@30.60	---	2024	2,286	43	68,347.60	95,472.0024.40	30.80	10101010			
33,352,551	0.100	---	---	---	12/06/2012	25/08/2023	---	ΦΟΥΝΤΛΙΝΚ Α.Ε. (ΚΟ)	1.16	0.87 #	1.15	24/04/2026	1.16	1.15	1.18	1.15	1.16	1110@1.15	1500@1.16	---	---	44,580	55	51,675.65	38,522.20	1.01	1.57	50205010	
3,333,500	0.300	---	---	---	13/07/2020	09/12/2008	---	ΟΠΤΟΗΛΕΚΤΡΟΝΙΚΕΣ ΤΕΧΝΟΛ. (ΚΟ)	2.10	---	2.10	15/04/2026	1.89	1.89	1.89	1.89	1.89	1222@1.89	800@2.28	---	2025	8	1	15.12	7,000.35	1.89	2.50	10102015	
178,623,895	0.031	---	---	---	27/11/2024	---	SUNRISEMEZZ (ΚΟ)	0.176	-1.68 €	0.179	24/04/2026	0.179	0.169	0.179	0.179	0.176	7000@0.171	4990@0.178	---	2025	21,175	20	3,729.42	31,348.490.133	0.213	30202010			
5,993,467	0.120	---	---	---	23/07/2024	---	SOFTWeb (ΚΟ)	3.00	0.33 #	2.99	24/04/2026	3.01	3.00	3.04	3.00	3.01	250@2.99	95@3.02	---	---	2,760	14	8,299.43	17,980.40	2.55	3.58	10101015		
7,865,000	0.200	---	---	---	0.0636	22/04/2026	17/11/2025	---	TREK DEVELOPMENT (ΚΟ)	3.21	-0.93 €	3.24	24/04/2026	3.27	3.13	3.27	3.21	3.17	312@3.12	94@3.18	---	2025	3,342	42	10,591.06	25,246.65	2.76	3.47	50101015
12,481,290	0.040	---	---	---	19/08/2008	14/06/2024	---	ΝΤΟΠΛΕΡ (ΚΟ)	0.812	1.50 #	0.800	24/04/2026	0.816	0.790	0.818	0.812	0.797	1000@0.794	46@0.812	---	---	19,806	37	15,780.89	10,134.810.745	0.995	50204000		
14,791,000	0.360	---	---	---	05/05/2010	12/05/2008	---	EUROXX (ΚΟ)	5.10	---	5.10	09/04/2026	---	---	---	---	---	500@5.05	---	---	2024	---	---	---	75,434.10	5.05	5.10	30202015	
7,300,000	0.500	0.0499	0.0548	---	06/08/2025	28/02/2008	---	MEDITERRA (ΚΟ)	1.53	2.69 #	1.49	24/04/2026	1.49	1.49	1.59	1.59	1.53	400@1.44	37@1.53	---	2024	2,505	6	3,828.35	11,169.00	1.35	1.62	45102020	
1,046,653	1.05	---	---	---	08/06/2010	04/08/2025	---	VIDAVO (ΚΟ)	7.85	---	7.85	24/04/2026	7.90	7.90	7.90	7.90	7.90	100@7.60	35@7.90	---	2024	5	1	39.50	8,216.23	6.65	8.70	20101025	

Σημειώσεις Μετοχών**Κωδικός Κείμενο σημείωσης**

- () - Προσαρμοσμένα Μερίσματα λόγω διανομής Δωρεάν μετοχών.
* - Τελευταία προσαρμοσμένη τιμή κλεισίματος.
[1] - Καθαρά μερίσματα.
[2] - Στη στήλη "Ημερ. Αποκοπής τελευταίου δικαιώματος" αναφέρεται η Ημερομηνία εισαγωγής για Νέες Εταιρείες.
[3] - Η Χρηματιστηριακή αξία αναφέρεται μόνο στο πλήθος των εισηγμένων μετοχών
[4] - Η κωδικοποίηση των Κλάδων Οικονομικής Δραστηριότητας του EURONEXT ATHENS παρουσιάζονται στο Παράρτημα Α
[5] - Η Χρηματιστηριακή Αξία αναφέρεται στο σύνολο των κατηγοριών μετοχών (εφόσον έχουν εισαχθεί περισσότερες της μιας κατηγορίες) και δεν αναφέρεται σε επιμέρους κατηγορίες μετοχών μιας εταιρείας.
[6] - P/E μεγαλύτερο του 100
[7] - Τελευταία εικόνα του Βιβλίου Εντολών πριν το τέλος της συνεδρίασης

Στοιχεία Συναλλαγών Πακέτων

Μετοχές	Όγκος πακέτου	Τιμή πακέτου	Αξία πακέτου	Ωρα έγκρισης	Σημείωση
---------	---------------	--------------	--------------	--------------	----------

Δεν υπάρχουν Συναλλαγές Πακέτων.

Σημειώσεις πακέτων

- | | |
|---|------------------------------------|
| 2 - Πακέτο Διακανονισμού SPOT 1 ή SPOT 2 | 11 - Ενεργητικό Εταιρίας > 500 δις |
| 3 - Πακέτο με Short Selling | 12 - Προσφορά προς πώληση μέσω ΧΑ |
| 4 - Πακέτο με Buy to Close | 13 - Εκποιήσεις ΥΠΕΘΟ |
| 6 - Ταυτόχρονη Κατάρτιση | 14 - Πακέτο Αποκατάστασης |
| 7 - Σύμφωνο Επαναγοράς | 15 - Πακέτο Ειδικού Διαπραγματευτή |
| 8 - Επίτευξη Διασποράς (μη εισηγμένων) | 16 - Πακέτο Ανοικτής Πώλησης |
| 9 - Επίτευξη Διασποράς (εισηγμένων) | 18 - Πακέτο Διακανονισμού SPOT 1 |
| 10 - Με Πλειοψηφία του Ελλ. Δημοσίου (> 50 δις) | 20 - Πακέτο Μεθόδου 6-1 |

Στοιχεία Συναλλαγών Δικαιωμάτων

Ημερ. αποκοπής	Έναρξη εξάσκησης	Λήξη εξάσκησης	Λήξη διαπραγμάτευσης	Δικαιώματα	Κατω Τιμή	Ανω Τιμή	Τιμή κλεισ.	Τελευταία ζήτηση	Τελευταία προσφορ	Όγκος	Πράξεις	Αξία Συναλλαγών
-------------------	---------------------	-------------------	-------------------------	------------	--------------	-------------	----------------	---------------------	----------------------	-------	---------	--------------------

Δεν υπάρχουν Συναλλαγές Δικαιωμάτων.

Ομολογιακά Δάνεια Επιχειρήσεων – EN.A. Growth (Μη Μετατρέψιμα)

Πλήθος Εισηγμένων Ομολογίων	Ονομαστική αξία	Τιμή έκδοσης	Σημερινό επιτόκιο	Ημερ. Λήξης	Διάρκεια (έτη)	Σημείωση	Τοκομερίδιο		Μον. Δια πρ.	Ομολογιακά Δάνεια Επιχειρήσεων – EN.A.	Δεδ. Τόκοι	Αποδ. Λήξη	Καπιω Τιμή	Ανωτ Τιμή λή κλεισ.	Προηγ. Κλείσιμο-ημέρια		Όγκος	Αξία Συναλλαγών	Τελευταία εντολή			Μεγ. Έτους		
							Κοινό	Προτιμησιακό							Προηγ.	Κλείσιμο-ημέρια			Τιμή	Αγορ./ Πώλ.	Ημερομηνία		Έλαχ. Έτους	
4,075	1,000.00	1,000.00	4.50	22/12/2026	5	---	9	---	1	P ΕΝΕΡΓΕΙΑ 1 ΕΝΕΡΓΕΙΑΚΗ Α.Ε. (Μη μετα	16.0000	4.2720	---	---	---	99.6000	23/04/2026	---	---	99.6000	A	27/04/2026	97.7681	99.9990

Σημειώσεις Εταιρικών Ομολόγων

Ο Όγκος Συναλλαγών υπολογίζεται ως (Τεμάχια) * (Ονομαστική Τιμή). Η Αξία Συναλλαγών υπολογίζεται ως (Τεμάχια) * (Ονομαστική Τιμή) * (Τιμή %) + (Δεδουλευμένοι Τόκοι).

Οι τιμές συναλλαγών των ομολόγων υπολογίζονται ως ποσοστό επί τοις εκατό (%) της ονομαστικής τους τιμής.

Όλα τα ομόλογα έχουν Ονομαστική Αξία εκπεφρασμένη σε Ευρώ (εκτός εάν σημειώνεται διαφορετικά).



Λεωφ.Αθηνών 110 | 104 42 Αθήνα
110 Athinon Ave | 104 42 Athens GR
T +30 210 3366 800
<https://athens.euronext.com/>

