

Euronext Athens

EN.A. Growth

**Ημερήσιο Δελτίο Συναλλακτικής
Δραστηριότητας**

Daily Official List of Trading Activity

26



Αποποίηση Ευθύνης:

Η EURONEXT ATHENS HOLDING A.E. Καταβάλλει κάθε δυνατή προσπάθεια ώστε να διασφαλίσει ότι οι πληροφορίες και τα λοιπά στοιχεία που εμφανίζονται στο Δελτίο Ημερήσιων Συναλλαγών της EN.A. Growth είναι ορθά και πλήρη αλλά δεν έχει καμία ευθύνη για ενδεχόμενο λάθος ή παράλειψη στοιχείων και / ή ευθύνη σχετικά με την ακρίβεια, αξιοπιστία, επικαιροποίηση και πληρότητα των παραπάνω πληροφοριών και στοιχείων ή ευθύνη προερχόμενη άμεσα ή έμμεσα από την χρήση των παραπάνω πληροφοριών.

Όλα τα αναγραφόμενα στο Δελτίο Ημερήσιων Συναλλαγών της EN.A. Growth στοιχεία παρέχονται μόνο για τους σκοπούς της πληροφόρησης και δεν συνιστούν παροχή επενδυτικών συμβουλών ή πρόκληση για επένδυση σε κινητές αξίες που διαπραγματεύονται στην EURONEXT ATHENS HOLDING A.E. Αναγνωρίζεται και συμφωνείται ότι όλα τα δικαιώματα επί των πληροφοριών που εμφανίζονται στο Δελτίο Ημερήσιων Συναλλαγών της EN.A. Growth θα αποτελούν κυριότητα της Εταιρείας και οποιοδήποτε άλλο δικαίωμα συμπεριλαμβανομένου του δικαιώματος πνευματικής ιδιοκτησίας, σήματος κλπ. Ανήκουν στην EURONEXT ATHENS HOLDING A.E.

Αυστηρώς απαγορεύεται η αναπαραγωγή, αναμετάδοση, διανομή και διαβίβαση με οποιοδήποτε μέσο των στοιχείων και πληροφοριών που αναγράφονται στο Δελτίο Ημερήσιων Συναλλαγών της EN.A. Growth, χωρίς τη συναίνεση της EURONEXT ATHENS HOLDING A.E.

EURONEXT ATHENS HOLDING A.E.

Λεωφόρος Αθηνών 110, 10442 Αθήνα, Τηλ: (210) 33.66.800, Fax: (210) 32.13.938

<https://athens.euronext.com>

Στατιστικά Στοιχεία Συνεδρίασης

Δείκτης Τιμών EN.A. Growth και Αξία Συναλλαγών Μετοχών

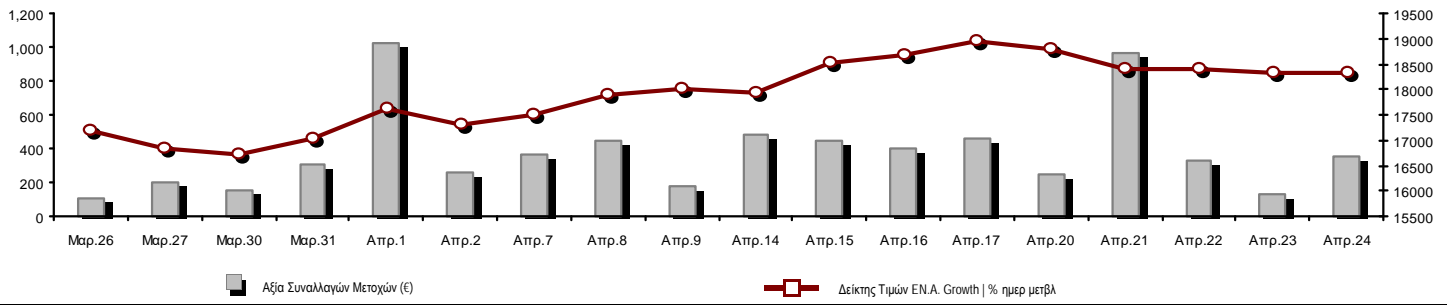

Συνολική Αξία Συναλλαγών Μετοχών (€):	348,106.84	Κεφαλαιοποίηση (€)	
Κεφαλαιοποίηση (€):	530,877,461.57		
Ημερήσια μεταβολή: € %	-640,916.75	-0.12%	
Μέση ετήσια Κεφ/ποίηση: € % Μετβλ. Μέση προηγ. Έτος	536,270,365.10	-19.86%	
Δείκτης Τιμών EN.A. Growth % ημερ μετβλ	18,313.45	-0.12%	
Κεφαλαιοποίηση Δείκτη EN.A. Growth (€)	530,877,461.57		
Ημερήσια μεταβολή (€)	-640,916.75		

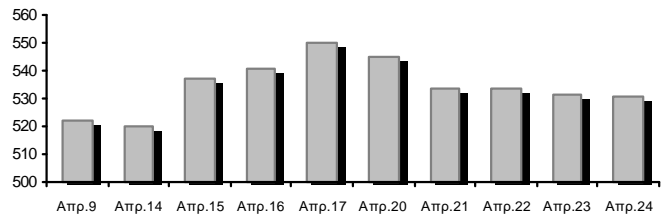

Αξία Συναλλαγών Μετοχών (€)	348,106.84	Αξία Συναλλαγών (€)	
Ημερήσια μεταβολή: € %	223,687.73	179.79%	
Μέση Αξία Συν/γών ΥΙD: € % Μετβλ Μέση προηγ. Έτος	518,183.99	-28.96%	
Αξία Συναλλαγών Πακέτων μετοχών	224,000.00		
Αξία Συναλλαγών Ομολόγων (χιλ. €)	0.00		

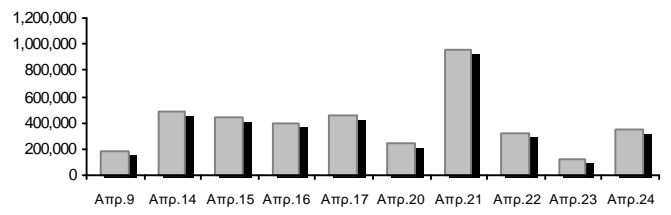

Όγκος Συναλλαγών Μετοχών (τμχ)	457,861.00	Όγκος Συναλλαγών	
Ημερήσια μεταβολή: τμχ %	-214,048.00	-31.86%	
Μέσος Όγκος Συν/γών ΥΙD: τμχ % Μετβλ Μέσο προηγ. Έτος	2,075,234.05	-3.67%	
Όγκος Συναλλαγών Πακέτων μετοχών (τεμάχια)	8,000.00		
Όγκος Συναλλαγών Ομολόγων	0		

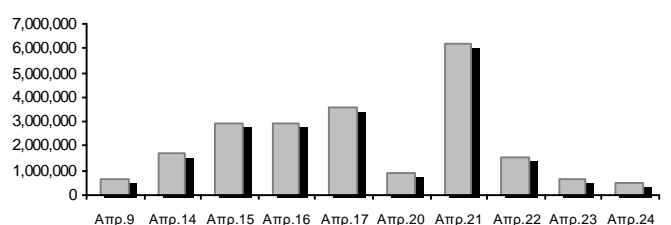

Πλήθος Πράξεων Μετοχών	227	Αριθμός Πράξεων	
Ημερήσια μεταβολή: πλήθος %	5	2.25%	
Μέσο Πλήθος Πράξεων ΥΙD: € % Μετβλ Μέσο προηγ. Έτος	565	-11.63%	
Πλήθος πακέτων μετοχών	1		
Πλήθος συναλλαγών Ομολόγων	0		

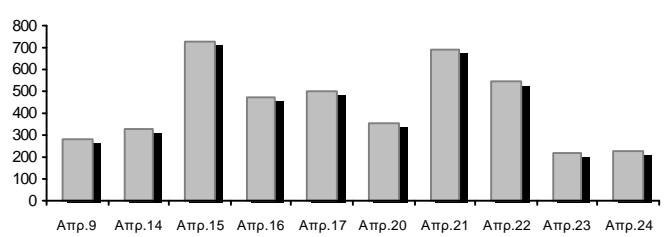

Ημερήσια Διακύμανση Δείκτη Τιμών EN.A. Growth

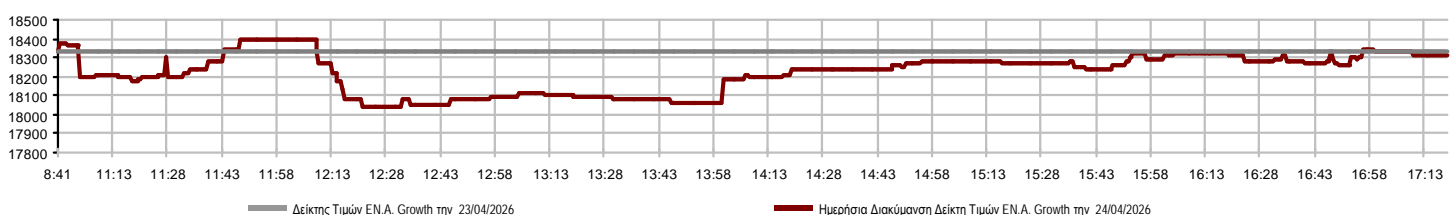

Χρηματιστηριακοί Δείκτες

Ονομασία Δείκτη	24/04/2026	23/04/2026	Δ μον.	Δ %	Κατώτερη	Ανώτερη	Κατ.έτους	Ανωτ.έτους	Ετησ. μεταβ.
Δείκτης Τιμών EN.A. Growth XA	18,313.45 €	18,335.56	-22.11	-0.12%	18,037.28	18,390.42	16,564.67	20,788.55	-7.44% €

Οι 10 Μετοχές με τη μεγαλύτερη Άνοδο & Πτώση

Μετοχές με τη μεγαλύτερη Θετική μεταβολή τιμής	Τιμή κλεισ.	Μεταβ.	Μετοχές με τη μεγαλύτερη Αρνητική μεταβολή τιμής	Τιμή κλεισ.	Μεταβ.
VIDAVO (KO)	7.85	4.67% #	CAIRO MEZZ (KO)	0.353	-2.35% α
MEDITERRA (KO)	1.49	3.47% #	PHOENIX VEGA (KO)	0.057	-1.04% α
DOTSOFT (KO)	29.00	2.84% #	ΝΤΟΠΛΕΡ (KO)	0.800	-0.99% α
SUNRISEMEZZ (KO)	0.179	0.56% #	TREK DEVELOPMENT (KO)	3.24	-0.92% α
SOFTWeb (KO)	2.99	0.00% -	ΦΟΥΝΤΛΙΝΚ Α.Ε. (KO)	1.15	-0.87% α
GALAXY COSMOS MEZZ (KO)	0.400	0.00% -			

Μετοχές με τη μεγαλύτερη Αξία Συναλλαγών	Αξία (€)	Μεταβ.	Μετοχές με το μεγαλύτερο Όγκο Συναλλαγών	Όγκος	Μεταβ.
DOTSOFT (KO)	253.03	2.84% #	PHOENIX VEGA (KO)	312,316	-1.04% α
ΦΟΥΝΤΛΙΝΚ Α.Ε. (KO)	33.60	-0.87% α	CAIRO MEZZ (KO)	74,803	-2.35% α
CAIRO MEZZ (KO)	26.27	-2.35% α	ΦΟΥΝΤΛΙΝΚ Α.Ε. (KO)	29,381	-0.87% α
PHOENIX VEGA (KO)	17.94	-1.04% α	GALAXY COSMOS MEZZ (KO)	13,505	0.00% -
GALAXY COSMOS MEZZ (KO)	5.45	0.00% -	SUNRISEMEZZ (KO)	11,875	0.56% #
TREK DEVELOPMENT (KO)	3.85	-0.92% α	DOTSOFT (KO)	9,019	2.84% #
ΝΤΟΠΛΕΡ (KO)	3.81	-0.99% α	ΝΤΟΠΛΕΡ (KO)	4,875	-0.99% α
SUNRISEMEZZ (KO)	2.12	0.56% #	TREK DEVELOPMENT (KO)	1,185	-0.92% α
MEDITERRA (KO)	1.12	3.47% #	MEDITERRA (KO)	752	3.47% #
VIDAVO (KO)	0.79	4.67% #	VIDAVO (KO)	100	4.67% #

Πληθ. Εισηγμ. Μετοχών	Ονομ. Αξία	Μερίσματα [1]			Ημερ. Τελευτ. Αποκοπής Μέρισμα [2]	Αποκοπή Δικαίωμα	Σημ.	Χρεόγραφο	Τιμή κλεισίματος	% μεταβ.	Προηγ. Κλείσιμο- ημ/νία	Άνοιγμα	Κατωτ Τιμή	Ανωτ Τιμή	Τελ Σταθμ Τιμή	Τελευταία ζήτηση [7]	Τελευταία προσφορά [7]	P/E μετά φ.	Χρήση	Όγκος	Πράξεις	Αξία Συναλλαγών	Χ.Α. Εταιρείας (€) [3,5]	Χαμηλό έτους	Υψηλό έτους	Κλάδος [4]				
		2023	2024	2025																										
309,096,827	0.100	---	---	---	29/09/2020	---	CAIRO MEZZ (ΚΟ)	0.353	-2.35	€	0.362	23/04/2026	0.362	0.346	0.362	0.353	0.351	3800@0.350	2796@0.353	---	2024	74,803	62	26,265.85	109,111.180.285	0.476	30202010			
1,250,367,229	0.008	---	0.0064	---	24/06/2025	27/11/2024	---	PHOENIX VEGA (ΚΟ)	0.057	-1.04	€	0.058	23/04/2026	0.059	0.056	0.059	0.058	0.057	7433@0.057	2820@0.058	---	2025	312,316	45	17,941.45	71,521.010.049	0.075	30202010		
86,941,164	0.024	---	---	---	26/11/2025	---	GALAXY COSMOS MEZZ (ΚΟ)	0.400	---	γ	0.400	23/04/2026	0.395	0.395	0.430	0.400	0.403	100@0.416	1600@0.416	---	2024	13,505	17	5,447.90	34,776.470.321	0.524	30202010			
3,120,000	0.100	---	---	---	10/08/2023	---	DOTSOFT (ΚΟ)	29.00	2.84	#	28.20	23/04/2026	27.80	27.40	29.00	29.00	28.06	20@29.00	100@29.20	---	2024	9,019	16	253,025.60	90,480.0024.40	29.00	10101010			
33,352,551	0.100	---	---	---	12/06/2012	25/08/2023	---	ΦΟΥΝΤΛΙΝΚ Α.Ε. (ΚΟ)	1.15	-0.87	€	1.16	23/04/2026	1.17	1.13	1.17	1.14	1.14	1655@1.13	2322@1.14	---	---	29,381	30	33,596.34	38,188.67	1.01	1.57	50205010	
3,333,500	0.300	---	---	---	13/07/2020	09/12/2008	---	ΟΠΤΟΗΛΕΚΤΡΟΝΙΚΕΣ ΤΕΧΝΟΛ. (ΚΟ)	2.10	---	γ	2.10	15/04/2026	---	---	---	---	---	230@1.93	267@2.30	---	2025	---	---	---	7,000.35	2.10	2.50	10102015	
178,623,895	0.031	---	---	---	27/11/2024	---	SUNRISEMEZZ (ΚΟ)	0.179	0.56	#	0.178	23/04/2026	0.180	0.169	0.180	0.179	0.178	200@0.175	525@0.179	---	2025	11,875	22	2,116.26	31,884.370.133	0.213	30202010			
5,993,467	0.120	---	---	---	23/07/2024	---	SOFTWeb (ΚΟ)	2.99	---	γ	2.99	23/04/2026	3.01	3.01	3.01	3.01	3.01	250@2.96	200@3.00	---	---	50	1	150.50	17,920.47	2.55	3.58	10101015		
7,865,000	0.200	---	---	---	0.0636	22/04/2026	17/11/2025	---	TREK DEVELOPMENT (ΚΟ)	3.24	-0.92	€	3.27	23/04/2026	3.25	3.24	3.27	3.24	3.25	150@3.23	205@3.24	---	2025	1,185	10	3,846.65	25,482.60	2.76	3.47	50101015
12,481,290	0.040	---	---	---	19/08/2008	14/06/2024	---	ΝΤΟΠΛΕΡ (ΚΟ)	0.800	-0.99	€	0.808	23/04/2026	0.772	0.770	0.816	0.800	0.781	90@0.772	900@0.812	---	---	4,875	20	3,807.93	9,985.030.745	0.995	50204000		
14,791,000	0.360	---	---	---	05/05/2010	12/05/2008	---	EUROXX (ΚΟ)	5.10	---	γ	5.10	09/04/2026	---	---	---	---	---	500@5.05	---	---	2024	---	---	---	75,434.10	5.05	5.10	30202015	
7,300,000	0.500	0.0499	0.0548	---	06/08/2025	28/02/2008	---	MEDITERRA (ΚΟ)	1.49	3.47	#	1.44	23/04/2026	1.47	1.43	1.51	1.43	1.49	48@1.43	1640@1.51	---	2024	752	3	1,123.36	10,877.00	1.35	1.62	45102020	
1,046,653	1.05	---	---	---	08/06/2010	04/08/2025	---	VIDAVO (ΚΟ)	7.85	4.67	#	7.50	21/04/2026	7.85	7.85	7.85	7.85	7.85	100@7.40	50@7.95	---	2024	100	1	785.00	8,216.23	6.65	8.70	20101025	

Σημειώσεις Μετοχών

Κωδικός	Κείμενο σημείωσης
()	- Προσαρμοσμένα Μερίσματα λόγω διανομής Δωρεάν μετοχών.
*	- Τελευταία προσαρμοσμένη τιμή κλεισίματος.
[1]	- Καθαρά μερίσματα.
[2]	- Στη στήλη "Ημερ. Αποκοπής τελευταίου δικαιώματος" αναφέρεται η Ημερομηνία εισαγωγής για Νέες Εταιρείες.
[3]	- Η Χρηματιστηριακή αξία αναφέρεται μόνο στο πλήθος των εισηγμένων μετοχών
[4]	- Η κωδικοποίηση των Κλάδων Οικονομικής Δραστηριότητας του EURONEXT ATHENS παρουσιάζονται στο Παράρτημα Α
[5]	- Η Χρηματιστηριακή Αξία αναφέρεται στο σύνολο των κατηγοριών μετοχών (εφόσον έχουν εισαχθεί περισσότερες της μιας κατηγορίες) και δεν αναφέρεται σε επιμέρους κατηγορίες μετοχών μιας εταιρείας.
[6]	- P/E μεγαλύτερο του 100
[7]	- Τελευταία εικόνα του Βιβλίου Εντολών πριν το τέλος της συνεδρίασης

Στοιχεία Συναλλαγών Πακέτων

Μετοχές	Όγκος πακέτου	Τιμή πακέτου	Αξία πακέτου	Ώρα έγκρισης	Σημείωση
DOTSOFT (ΚΟ)	8,000	28.00	224,000.00	12:14:32	20

Σημειώσεις πακέτων

- | | |
|---|------------------------------------|
| 2 - Πακέτο Διακανονισμού SPOT 1 ή SPOT 2 | 11 - Ενεργητικό Εταιρίας > 500 δις |
| 3 - Πακέτο με Short Selling | 12 - Προσφορά προς πώληση μέσω ΧΑ |
| 4 - Πακέτο με Buy to Close | 13 - Εκποιήσεις ΥΠΕΘΟ |
| 6 - Ταυτόχρονη Κατάρτιση | 14 - Πακέτο Αποκατάστασης |
| 7 - Σύμφωνο Επαναγοράς | 15 - Πακέτο Ειδικού Διαπραγματευτή |
| 8 - Επίτευξη Διασποράς (μη εισηγμένων) | 16 - Πακέτο Ανοικτής Πώλησης |
| 9 - Επίτευξη Διασποράς (εισηγμένων) | 18 - Πακέτο Διακανονισμού SPOT 1 |
| 10 - Με Πλειοψηφία του Ελλ. Δημοσίου (> 50 δις) | 20 - Πακέτο Μεθόδου 6-1 |

Στοιχεία Συναλλαγών Δικαιωμάτων

Ημερ. αποκοπής	Έναρξη εξάσκησης	Λήξη εξάσκησης	Λήξη διαπρ/σης	Δικαιώματα	Κατωτ Τιμή	Ανωτ Τιμή	Τιμή κλεισ.	Τελευταία ζήτηση	Τελευταία προσφορ	Όγκος	Πράξεις	Αξία Συναλλαγών
-------------------	---------------------	-------------------	-------------------	------------	---------------	--------------	----------------	---------------------	----------------------	-------	---------	--------------------

Δεν υπάρχουν Συναλλαγές Δικαιωμάτων.

Ομολογιακά Δάνεια Επιχειρήσεων – EN.A. Growth (Μη Μετατρέψιμα)

Πλήθος Εισηγμένων Ομολογίων	Ονομαστική αξία	Τιμή έκδοσης	Σημερινό επιτόκιο	Ημερ. Λήξης	Διάρκεια (έτη)	Σημείωση	Τοκομερίδιο		Μον. Δια πρ.	Ομολογιακά Δάνεια Επιχειρήσεων – EN.A.	Δεδ. Τόκοι	Αποδ. Λήξη	Καπιω Τιμή	Ανωτ Τιμή λή κλεισ.	Προηγ. Κλείσιμο-ημ/νία		Όγκος	Αξία Συναλλαγών	Τελευταία εντολή			Μεγ. Έτους	
							Κοινό	Προτιμησιακό							Προηγ.	Κλείσιμο-ημ/νία			Τιμή	Αγορ./ Πώλ.	Ημερομηνία		Έλαχ. Έτους
4,075	1,000.00	1,000.00	4.50	22/12/2026	5	---	9	---	1	P ΕΝΕΡΓΕΙΑ 1 ΕΝΕΡΓΕΙΑΚΗ Α.Ε. (Μη μετα	15.8750	4.2670	---	---	99.6000	23/04/2026	---	---	98.0100	A	24/04/2026	97.7681	99.9990

Σημειώσεις Εταιρικών Ομολόγων

Ο Όγκος Συναλλαγών υπολογίζεται ως (Τεμάχια) * (Ονομαστική Τιμή). Η Αξία Συναλλαγών υπολογίζεται ως (Τεμάχια) * (Ονομαστική Τιμή) * (Τιμή %) + (Δεδουλευμένοι Τόκοι).

Οι τιμές συναλλαγών των ομολόγων υπολογίζονται ως ποσοστό επί τοις εκατό (%) της ονομαστικής τους τιμής.

Όλα τα ομόλογα έχουν Ονομαστική Αξία εκπεφρασμένη σε Ευρώ (εκτός εάν σημειώνεται διαφορετικά).



Λεωφ.Αθηνών 110 | 104 42 Αθήνα
110 Athinon Ave | 104 42 Athens GR
T +30 210 3366 800
<https://athens.euronext.com/>

