

26

EN.A. Growth

Ημερήσιο Δελτίο Συναλλακτικής
Δραστηριότητας

Daily Official List
of Trading Activity

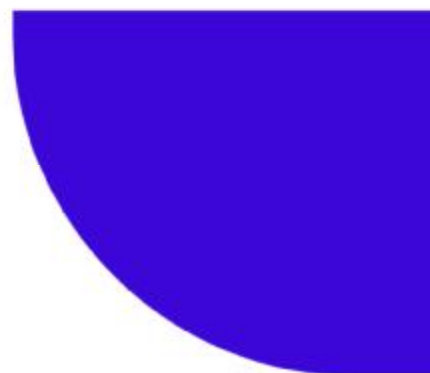
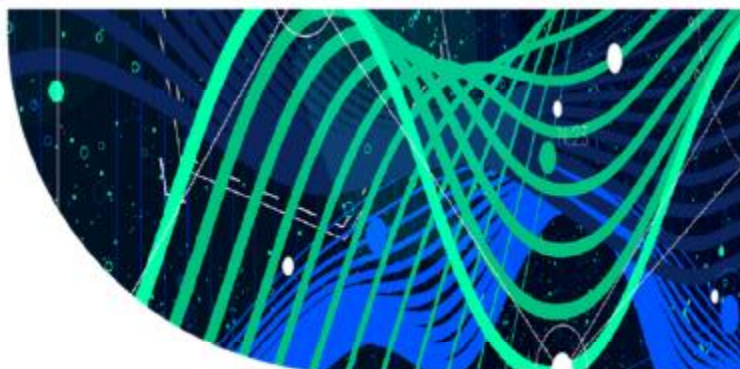

Αποποίηση Ευθύνης:

Η Ελληνικά Χρηματιστήρια - Χρηματιστήριο Αθηνών Α.Ε. Καταβάλλει κάθε δυνατή προσπάθεια ώστε να διασφαλίσει ότι οι πληροφορίες και τα λοιπά στοιχεία που εμφανίζονται στο Δελτίο Ημερήσιων Συναλλαγών της EN.A. Growth είναι ορθά και πλήρη αλλά δεν έχει καμία ευθύνη για ενδεχόμενο λάθος ή παράλειψη στοιχείων και / ή ευθύνη σχετικά με την ακρίβεια, αξιοπιστία, επικαιροποίηση και πληρότητα των παραπάνω πληροφοριών και στοιχείων ή ευθύνη προερχόμενη άμεσα ή έμμεσα από την χρήση των παραπάνω πληροφοριών.

Όλα τα αναγραφόμενα στο Δελτίο Ημερήσιων Συναλλαγών της EN.A. Growth στοιχεία παρέχονται μόνο για τους σκοπούς της πληροφόρησης και δεν συνιστούν παροχή επενδυτικών συμβουλών ή πρόσκληση για επένδυση σε κινητές αξίες που διαπραγματεύονται στην Ελληνικά Χρηματιστήρια - Χρηματιστήριο Αθηνών Α.Ε.

Αναγνωρίζεται και συμφωνείται ότι όλα τα δικαιώματα επί των πληροφοριών που εμφανίζονται στο Δελτίο Ημερήσιων Συναλλαγών της EN.A. Growth θα αποτελούν κυριότητα της Εταιρείας και οποιοδήποτε άλλο δικαίωμα συμπεριλαμβανομένου του δικαιώματος πνευματικής ιδιοκτησίας, σήματος κλπ. Ανήκουν στην Ελληνικά Χρηματιστήρια - Χρηματιστήριο Αθηνών Α.Ε.

Αυστηρώς απαγορεύεται η αναπαραγωγή, αναμετάδοση, διανομή και διαβίβαση με οποιοδήποτε μέσο των στοιχείων και πληροφοριών που αναγράφονται στο Δελτίο Ημερήσιων Συναλλαγών της EN.A. Growth, χωρίς τη συναίνεση της Ελληνικά Χρηματιστήρια - Χρηματιστήριο Αθηνών Α.Ε.

Ελληνικά Χρηματιστήρια - Χρηματιστήριο Αθηνών Α.Ε. Συμμετοχών

Λεωφόρος Αθηνών 110, 10442 Αθήνα, Τηλ: (210) 33.66.800, Fax: (210) 32.13.938

www.athexgroup.gr

Στατιστικά Στοιχεία Συνεδρίασης

Δείκτης Τιμών EN.A. Growth και Αξία Συναλλαγών Μετοχών

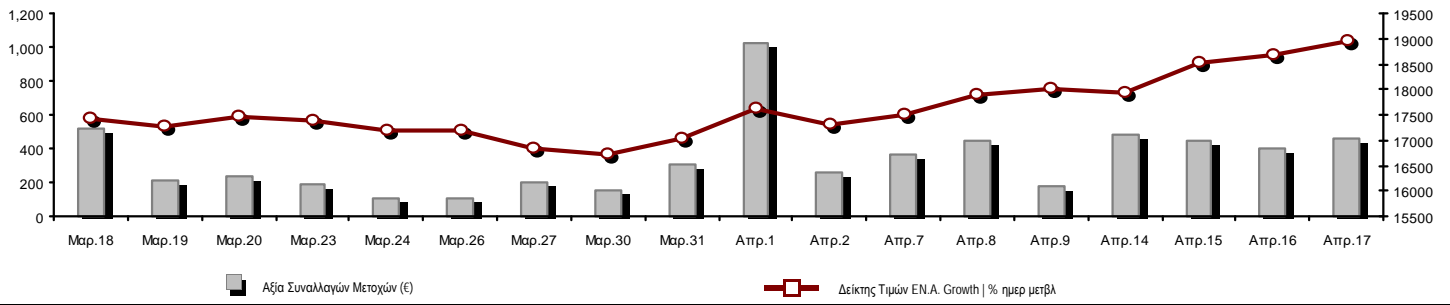

Συνολική Αξία Συναλλαγών Μετοχών (€):	461,244.25	Κεφαλαιοποίηση (€)
--	------------	---------------------------

Κεφαλαιοποίηση (€):	549,872,473.27
Ημερήσια μεταβολή: € %	8,814,400.06 1.63%
Μέση ετήσια Κεφ/ποίηση: € % Μετβλ. Μέση προηγ. Έτος	536,368,853.83 -16.99%
Δείκτης Τιμών EN.A. Growth % ημερ μετβλ	18,968.72 1.63%
Κεφαλαιοποίηση Δείκτη EN.A. Growth (€)	549,872,473.27
Ημερήσια μεταβολή (€)	8,814,400.06

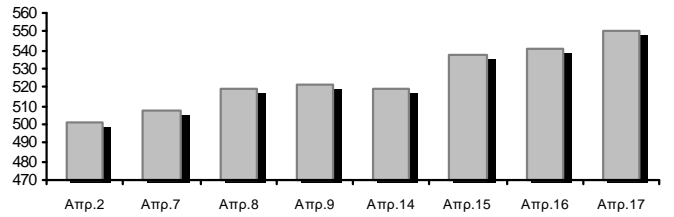

Αξία Συναλλαγών Μετοχών (€)	461,244.25	Αξία Συναλλαγών (€)
Ημερήσια μεταβολή: € %	61,557.54 15.40%	
Μέση Αξία Συν/γών ΥΙD: € % Μετβλ Μέση προηγ. Έτος	526,595.51 -27.81%	
Αξία Συναλλαγών Πακέτων μετοχών	126,000.00	

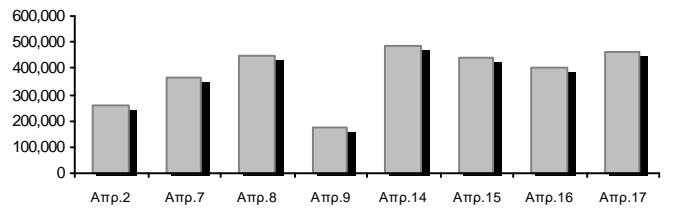

Αξία Συναλλαγών Ομολόγων (χιλ. €)	0.00
--	------

Όγκος Συναλλαγών Μετοχών (τμχ)	3,540,868.00	Όγκος Συναλλαγών
Ημερήσια μεταβολή: τμχ %	594,389.00 20.17%	
Μέσος Όγκος Συν/γών ΥΙD: τμχ % Μετβλ Μέσο προηγ. Έτος	2,084,135.29 -3.26%	
Όγκος Συναλλαγών Πακέτων μετοχών (τεμάχια)	2,000,000.00	

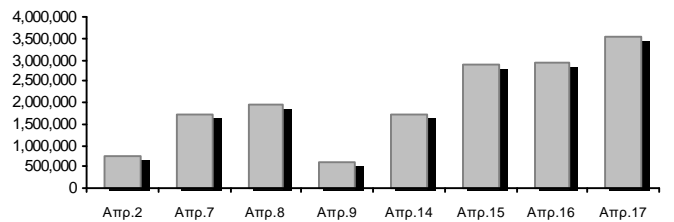

Όγκος Συναλλαγών Ομολόγων	0
----------------------------------	---

Πλήθος Πράξεων Μετοχών	502	Αριθμός Πράξεων
Ημερήσια μεταβολή: πλήθος %	31 6.58%	
Μέσο Πλήθος Πράξεων ΥΙD: € % Μετβλ Μέσο προηγ. Έτος	576 -9.87%	
Πλήθος πακέτων μετοχών	1	

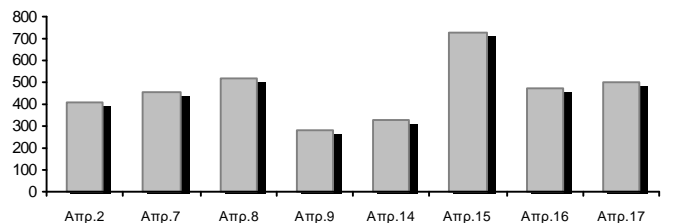

Πλήθος συναλλαγών Ομολόγων	0
-----------------------------------	---

Ημερήσια Διακύμανση Δείκτη Τιμών EN.A. Growth

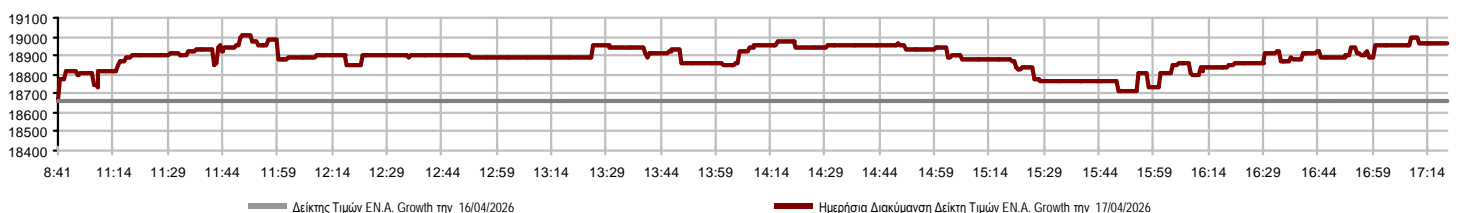

Χρηματιστηριακοί Δείκτες

Όνομασία Δείκτη	17/04/2026	16/04/2026	Δ μον.	Δ %	Κατώτερη	Ανώτερη	Κατ.έτους	Ανωτ.έτους	Ετησ. μεταβ.
Δείκτης Τιμών EN.A. Growth XA	18,968.72 #	18,664.65	304.07	1.63%	18,664.65	19,001.59	16,564.67	20,788.55	-4.13% €

Οι 10 Μετοχές με τη μεγαλύτερη Άνοδο & Πτώση

Μετοχές με τη μεγαλύτερη Θετική μεταβολή τιμής	Τιμή κλεισ.	Μεταβ.
CAIRO MEZZ (KO)	0.364	5.05% #
ΦΟΥΝΤΛΙΝΚ Α.Ε. (KO)	1.19	3.93% #
SUNRISEMEZZ (KO)	0.194	2.38% #
GALAXY COSMOS MEZZ (KO)	0.450	1.12% #
SOFTWeb (KO)	3.03	1.00% #
TREK DEVELOPMENT (KO)	3.27	0.93% #
PHOENIX VEGA (KO)	0.066	0.30% #
VIDAVO (KO)	7.50	0.00% -
ΝΤΟΠΛΕΡ (KO)	0.800	0.00% -
MEDITERRA (KO)	1.50	0.00% -

Μετοχές με τη μεγαλύτερη Αξία Συναλλαγών	Αξία (€)	Μεταβ.	Μετοχές με το μεγαλύτερο Όγκο Συναλλαγών	Όγκος	Μεταβ.
PHOENIX VEGA (KO)	187.49	0.30% #	PHOENIX VEGA (KO)	2,913,736	0.30% #
CAIRO MEZZ (KO)	117.96	5.05% #	CAIRO MEZZ (KO)	330,393	5.05% #
ΦΟΥΝΤΛΙΝΚ Α.Ε. (KO)	49.22	3.93% #	SUNRISEMEZZ (KO)	121,732	2.38% #
GALAXY COSMOS MEZZ (KO)	44.19	1.12% #	GALAXY COSMOS MEZZ (KO)	98,918	1.12% #
SUNRISEMEZZ (KO)	23.26	2.38% #	ΦΟΥΝΤΛΙΝΚ Α.Ε. (KO)	41,359	3.93% #
ΝΤΟΠΛΕΡ (KO)	22.89	0.00% -	ΝΤΟΠΛΕΡ (KO)	29,375	0.00% -
TREK DEVELOPMENT (KO)	9.56	0.93% #	TREK DEVELOPMENT (KO)	2,960	0.93% #
SOFTWeb (KO)	6.00	1.00% #	SOFTWeb (KO)	1,985	1.00% #
MEDITERRA (KO)	0.60	0.00% -	MEDITERRA (KO)	400	0.00% -
VIDAVO (KO)	0.08	0.00% -	VIDAVO (KO)	10	0.00% -

Πληθ. Εισηγμ. Μετοχών	Ονομ. Αξία	Μερίσματα [1]			Ημερ. Τελευτ. Αποκοπής Μέρισμα [2]	Αποκοπή Δικαίωμα	Σημ.	Χρεόγραφο	Τιμή κλεισίματος	% μεταβ.	Προηγ. Κλείσιμο- ημ/νία	Άνοιγμα	Κατωτ Τιμή	Ανωτ Τιμή	Τελ Τιμή	Σταθμ Τιμή	Τελευταία ζήτηση [7]	Τελευταία προσφορά [7]	Ρ/Ε μετά φ.	Χρήση	Όγκος	Πράξεις	Αξία Συναλλαγών	Χ.Α. Εταιρείας (€) [3,5]	Χαμηλό έτους	Υψηλό έτους	Κλάδος [4]	
		2023	2024	2025																								
309,096,827	0.100	---	---	---	29/09/2020	---	CAIRO MEZZ (ΚΟ)	0.364	5.05 #	0.347	16/04/2026	0.356	0.350	0.364	0.357	2472@0.356	2000@0.365	---	2024	330,393	190	117,956.69	112,511.250.285	0.476	30202010			
1,250,367,229	0.008	---	0.0064	---	24/06/2025	27/11/2024	---	PHOENIX VEGA (ΚΟ)	0.066	0.30 #	0.066	16/04/2026	0.067	0.065	0.068	0.066	0.064	4000@0.066	30000@0.067	---	2024	2,913,736	82	187,490.06	82,774.310.049	0.075	30202010	
86,941,164	0.024	---	---	---	26/11/2025	---	GALAXY COSMOS MEZZ (ΚΟ)	0.450	1.12 #	0.445	16/04/2026	0.458	0.430	0.458	0.450	0.447	4861@0.448	4837@0.450	---	2024	98,918	82	44,185.40	39,123.520.321	0.524	30202010		
3,120,000	0.100	---	---	---	10/08/2023	---	DOTSOFT (ΚΟ)	27.60	---	27.60	16/04/2026	---	---	---	---	20@27.00	100@27.60	---	2024	---	---	---	86,112.0024.40	29.00	10101010			
33,352,551	0.100	---	---	---	12/06/2012	25/08/2023	---	ΦΟΥΝΤΛΙΝΚ Α.Ε. (ΚΟ)	1.19	3.93 #	1.15	16/04/2026	1.15	1.15	1.22	1.20	1.19	1000@1.18	4700@1.20	---	---	41,359	49	49,224.60	39,689.54	1.01	1.57	50205010
3,333,500	0.300	---	---	---	13/07/2020	09/12/2008	---	ΟΠΤΟΗΛΕΚΤΡΟΝΙΚΕΣ ΤΕΧΝΟΛ. (ΚΟ)	2.10	---	2.10	15/04/2026	---	---	---	---	230@1.91	267@2.30	---	2024	---	---	---	7,000.35	2.10	2.50	10102015	
178,623,895	0.031	---	---	---	27/11/2024	---	SUNRISEMEZZ (ΚΟ)	0.194	2.38 #	0.189	16/04/2026	0.190	0.184	0.194	0.191	3300@0.185	800@0.194	---	2024	121,732	35	23,256.77	34,563.720.133	0.213	30202010			
5,993,467	0.120	---	---	---	23/07/2024	---	SOFTWeb (ΚΟ)	3.03	1.00 #	3.00	16/04/2026	3.02	3.00	3.04	3.04	3.03	136@3.04	1193@3.04	---	---	1,985	10	6,003.75	18,160.21	2.55	3.58	10101015	
7,865,000	0.200	---	---	---	17/11/2025	---	TREK DEVELOPMENT (ΚΟ)	3.27	0.93 #	3.24	16/04/2026	3.26	3.19	3.27	3.23	100@3.22	104@3.27	---	2025	2,960	22	9,557.88	25,718.55	2.76	3.47	50101015		
12,481,290	0.040	---	---	---	19/08/2008	14/06/2024	---	ΝΤΟΠΛΕΡ (ΚΟ)	0.800	---	0.800	16/04/2026	0.790	0.770	0.800	0.800	0.779	300@0.790	250@0.798	---	---	29,375	28	22,893.10	9,985.030.745	0.995	50204000	
14,791,000	0.360	---	---	---	05/05/2010	12/05/2008	---	EUROXX (ΚΟ)	5.10	---	5.10	09/04/2026	---	---	---	---	500@5.05	---	---	2024	---	---	---	75,434.10	5.05	5.10	30202015	
7,300,000	0.500	0.0499	0.0548	---	06/08/2025	28/02/2008	---	MEDITERRA (ΚΟ)	1.50	---	1.50	14/04/2026	1.49	1.49	1.50	1.50	1.50	90@1.40	1640@1.50	---	2024	400	2	598.00	10,950.00	1.35	1.62	45102020
1,046,653	1.05	---	---	---	08/06/2010	04/08/2025	---	VIDAVO (ΚΟ)	7.50	---	7.50	16/04/2026	7.80	7.80	7.80	7.80	5@7.75	90@7.80	---	2024	10	2	78.00	7,849.90	6.65	8.70	20101025	

Σημειώσεις Μετοχών**Κωδικός Κείμενο σημείωσης**

- () - Προσαρμοσμένα Μερίσματα λόγω διανομής Δωρεάν μετοχών.
* - Τελευταία προσαρμοσμένη τιμή κλεισίματος.
[1] - Καθαρά μερίσματα.
[2] - Στη στήλη "Ημερ. Αποκοπής τελευταίου δικαιώματος" αναφέρεται η Ημερομηνία εισαγωγής για Νέες Εταιρείες.
[3] - Η Χρηματιστηριακή αξία αναφέρεται μόνο στο πλήθος των εισηγμένων μετοχών
[4] - Η κωδικοποίηση των Κλάδων Οικονομικής Δραστηριότητας του Χ.Α. παρουσιάζονται στο Παράρτημα Α
[5] - Η Χρηματιστηριακή Αξία αναφέρεται στο σύνολο των κατηγοριών μετοχών (εφόσον έχουν εισαχθεί περισσότερες της μιας κατηγορίες) και δεν αναφέρεται σε επιμέρους κατηγορίες μετοχών μιας εταιρείας.
[6] - P/E μεγαλύτερο του 100
[7] - Τελευταία εικόνα του Βιβλίου Εντολών πριν το τέλος της συνεδρίασης

Στοιχεία Συναλλαγών Πακέτων

Μετοχές	Όγκος πακέτου	Τιμή πακέτου	Αξία πακέτου	Ώρα έγκρισης	Σημείωση
PHOENIX VEGA (ΚΟ)	2,000,000	0.063	126,000.00	15:37:18	20

Σημειώσεις πακέτων

- | | |
|---|------------------------------------|
| 2 - Πακέτο Διακανονισμού SPOT 1 ή SPOT 2 | 11 - Ενεργητικό Εταιρίας > 500 δις |
| 3 - Πακέτο με Short Selling | 12 - Προσφορά προς πώληση μέσω ΧΑ |
| 4 - Πακέτο με Buy to Close | 13 - Εκποιήσεις ΥΠΕΘΟ |
| 6 - Ταυτόχρονη Κατάρτιση | 14 - Πακέτο Αποκατάστασης |
| 7 - Σύμφωνο Επαναγοράς | 15 - Πακέτο Ειδικού Διαπραγματευτή |
| 8 - Επίτευξη Διασποράς (μη εισηγμένων) | 16 - Πακέτο Ανοικτής Πώλησης |
| 9 - Επίτευξη Διασποράς (εισηγμένων) | 18 - Πακέτο Διακανονισμού SPOT 1 |
| 10 - Με Πλειοψηφία του Ελλ. Δημοσίου (> 50 δις) | 20 - Πακέτο Μεθόδου 6-1 |

Στοιχεία Συναλλαγών Δικαιωμάτων

Ημερ. αποκοπής	Έναρξη εξάσκησης	Λήξη εξάσκησης	Λήξη διαπραγμάτευσης	Δικαιώματα	Κατωτ Τιμή	Ανωτ Τιμή	Τιμή κλεισ.	Τελευταία ζήτηση	Τελευταία προσφορ	Όγκος	Πράξεις	Αξία Συναλλαγών
-------------------	---------------------	-------------------	-------------------------	------------	---------------	--------------	----------------	---------------------	----------------------	-------	---------	--------------------

Δεν υπάρχουν Συναλλαγές Δικαιωμάτων.

Ομολογιακά Δάνεια Επιχειρήσεων – EN.A. Growth (Μη Μετατρέψιμα)

Πλήθος Εισηγμένων Ομολογίων	Ονομαστική αξία	Τιμή έκδοσης	Σημερινό επιτόκιο	Ημερ. Λήξης	Διάρκεια (έτη)	Σημείωση	Τοκομερίδιο Κονό	Μον. Δια Πρ.	Μον. Δια Πρ.	Ομολογιακά Δάνεια Επιχειρήσεων – EN.A.	Δεδ. Τόκοι	Αποδ. Λήξη	Καπιω Τιμή	Ανωτ Τιμή λή κλεισ.	Προηγ. Κλείσιμο-ημέρια	Όγκος	Αξία Συναλλαγών	Τελευταία εντολή Τιμή	Αγορ./ Πώλ.	Ημερομηνία	Έλαχ. Έτους	Μεγ. Έτους		
4,075	1,000.00	1,000.00	4.50	22/12/2026	5	---	9	---	1	P ΕΝΕΡΓΕΙΑ 1 ΕΝΕΡΓΕΙΑΚΗ Α.Ε. (Μη μετα	15.0000	5.0090	---	---	---	99.0000	16/03/2026	---	---	99.0000	A	17/04/2026	97.7681	99.9990

Σημειώσεις Εταιρικών Ομολόγων

Ο Όγκος Συναλλαγών υπολογίζεται ως (Τεμάχια) * (Ονομαστική Τιμή). Η Αξία Συναλλαγών υπολογίζεται ως (Τεμάχια) * (Ονομαστική Τιμή) * (Τιμή %) + (Δεδουλευμένοι Τόκοι).

Οι τιμές συναλλαγών των ομολόγων υπολογίζονται ως ποσοστό επί τοις εκατό (%) της ονομαστικής τους τιμής.

Όλα τα ομόλογα έχουν Ονομαστική Αξία εκπεφρασμένη σε Ευρώ (εκτός εάν σημειώνεται διαφορετικά).

ATHEXGROUP

Athens Exchange Group

Λεωφ. Αθηνών 110 | 104 42 Αθήνα
110 Athinon Ave | 104 42 Athens GR
T +30 210 3366 800
www.athexgroup.gr