

26

**EN.A. Growth**

Ημερήσιο Δελτίο Συναλλακτικής  
Δραστηριότητας

---

Daily Official List  
of Trading Activity

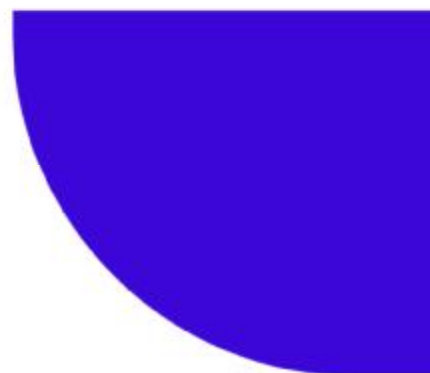
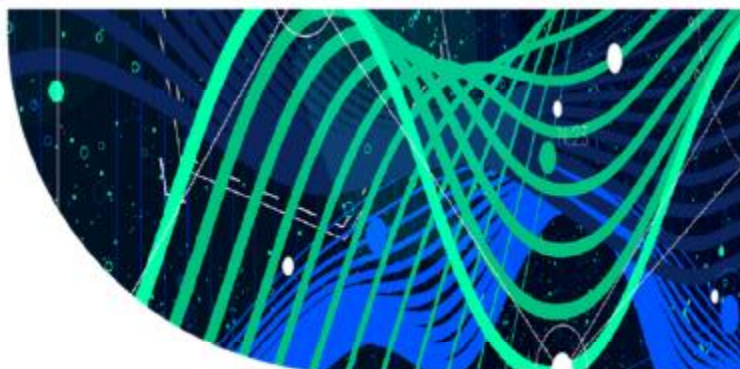

**Αποποίηση Ευθύνης:**

Η Ελληνικά Χρηματιστήρια - Χρηματιστήριο Αθηνών Α.Ε. Καταβάλλει κάθε δυνατή προσπάθεια ώστε να διασφαλίσει ότι οι πληροφορίες και τα λοιπά στοιχεία που εμφανίζονται στο Δελτίο Ημερήσιων Συναλλαγών της EN.A. Growth είναι ορθά και πλήρη αλλά δεν έχει καμία ευθύνη για ενδεχόμενο λάθος ή παράλειψη στοιχείων και / ή ευθύνη σχετικά με την ακρίβεια, αξιοπιστία, επικαιροποίηση και πληρότητα των παραπάνω πληροφοριών και στοιχείων ή ευθύνη προερχόμενη άμεσα ή έμμεσα από την χρήση των παραπάνω πληροφοριών.

Όλα τα αναγραφόμενα στο Δελτίο Ημερήσιων Συναλλαγών της EN.A. Growth στοιχεία παρέχονται μόνο για τους σκοπούς της πληροφόρησης και δεν συνιστούν παροχή επενδυτικών συμβουλών ή πρόσκληση για επένδυση σε κινητές αξίες που διαπραγματεύονται στην Ελληνικά Χρηματιστήρια - Χρηματιστήριο Αθηνών Α.Ε.

Αναγνωρίζεται και συμφωνείται ότι όλα τα δικαιώματα επί των πληροφοριών που εμφανίζονται στο Δελτίο Ημερήσιων Συναλλαγών της EN.A. Growth θα αποτελούν κυριότητα της Εταιρείας και οποιοδήποτε άλλο δικαίωμα συμπεριλαμβανομένου του δικαιώματος πνευματικής ιδιοκτησίας, σήματος κλπ. Ανήκουν στην Ελληνικά Χρηματιστήρια - Χρηματιστήριο Αθηνών Α.Ε.

**Αυστηρώς απαγορεύεται η αναπαραγωγή, αναμετάδοση, διανομή και διαβίβαση με οποιοδήποτε μέσο των στοιχείων και πληροφοριών που αναγράφονται στο Δελτίο Ημερήσιων Συναλλαγών της EN.A. Growth, χωρίς τη συναίνεση της Ελληνικά Χρηματιστήρια - Χρηματιστήριο Αθηνών Α.Ε.**

**Ελληνικά Χρηματιστήρια - Χρηματιστήριο Αθηνών Α.Ε. Συμμετοχών**

Λεωφόρος Αθηνών 110, 10442 Αθήνα, Τηλ: (210) 33.66.800, Fax: (210) 32.13.938

[www.athexgroup.gr](http://www.athexgroup.gr)

## Στατιστικά Στοιχεία Συνεδρίασης

### Δείκτης Τιμών ΕΝ.Α. Growth και Αξία Συναλλαγών Μετοχών

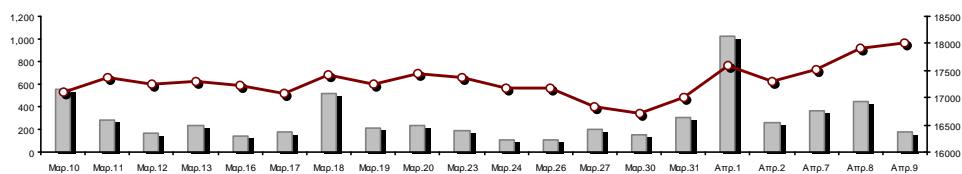

Αξία Συναλλαγών Μετοχών (€)

Δείκτης Τιμών ΕΝ.Α. Growth | % ημερ μετβλ

<b>Συνολική Αξία Συναλλαγών Μετοχών (€):</b>	177,365.32	
<b>Κεφαλαιοποίηση (€):</b>	521,924,746.94	
Ημερήσια μεταβολή: €   %	2,749,929.23	0.53%
Μέση ετήσια Κεφ/ποίηση: €   % Μετβλ. Μέση προηγ. Έτος	536,329,710.26	-21.21%
<b>Δείκτης Τιμών ΕΝ.Α. Growth   % ημερ μετβλ</b>	18,004.61	0.53%
<b>Κεφαλαιοποίηση Δείκτη ΕΝ.Α. Growth (€)</b>	521,924,746.94	
Ημερήσια μεταβολή (€)	2,749,929.23	

### Κεφαλαιοποίηση (€)

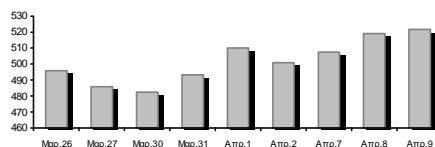

<b>Αξία Συναλλαγών Μετοχών (€)</b>	177,365.32	
Ημερήσια μεταβολή: €   %	-273,924.54	-60.70%
Μέση Αξία Συν/γών ΥΙD: €   % Μετβλ Μέση προηγ. Έτος	531,522.58	-27.13%
<b>Αξία Συναλλαγών Πακέτων μετοχών</b>	0.00	

### Αξία Συναλλαγών (€)

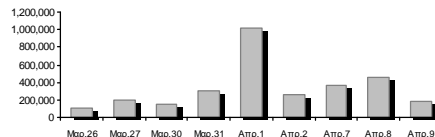

<b>Αξία Συναλλαγών Ομολόγων (χιλ. €)</b>	0.00
--	------

<b>Όγκος Συναλλαγών Μετοχών (τμχ)</b>	619,058.00	
Ημερήσια μεταβολή: τμχ   %	-1,315,376.00	-68.00%
Μέσος Όγκος Συν/γών ΥΙD: τμχ   % Μετβλ Μέσο προηγ. Έτος	2,041,695.37	-5.23%
<b>Όγκος Συναλλαγών Πακέτων μετοχών (τεμάχια)</b>	0.00	

### Όγκος Συναλλαγών

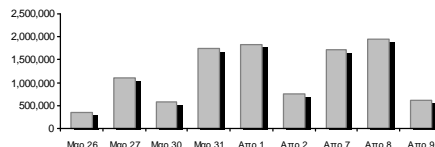

<b>Όγκος Συναλλαγών Ομολόγων</b>	0
----------------------------------	---

<b>Πλήθος Πράξεων Μετοχών</b>	279	
Ημερήσια μεταβολή: πλήθος   %	-243	-46.55%
Μέσο Πλήθος Πράξεων ΥΙD: €   % Μετβλ Μέσο προηγ. Έτος	580	-9.21%
<b>Πλήθος πακέτων μετοχών</b>	0	

### Αριθμός Πράξεων

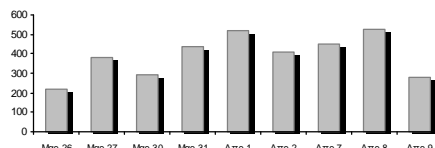

<b>Πλήθος συναλλαγών Ομολόγων</b>	0
-----------------------------------	---

### Ημερήσια Διακύμανση Δείκτη Τιμών ΕΝ.Α. Growth



Δείκτης Τιμών ΕΝ.Α. Growth την 08/04/2026

Ημερήσια Διακύμανση Δείκτη Τιμών ΕΝ.Α. Growth την 09/04/2026

### Χρηματιστηριακοί Δείκτες

Ονομασία Δείκτη	09/04/2026	08/04/2026	Δ μον.	Δ %	Κατώτερη	Ανώτερη	Κατ.έτους	Ανωτ.έτους	Ετησ. μεταβ.
Δείκτης Τιμών EN.A. Growth XA	18,004.61 #	17,909.75	94.86	0.53%	17,694.06	18,120.74	16,564.67	20,788.55	-9.00% €

## Οι 10 Μετοχές με τη μεγαλύτερη Άνοδο & Πτώση

Μετοχές με τη μεγαλύτερη Θετική μεταβολή τιμής	Τιμή κλεισ.	Μεταβ.	Μετοχές με τη μεγαλύτερη Αρνητική μεταβολή τιμής	Τιμή κλεισ.	Μεταβ.
PHOENIX VEGA (KO)	0.063	3.64% #	ΦΟΥΝΤΛΙΝΚ Α.Ε. (KO)	1.13	-4.26% α
GALAXY COSMOS MEZZ (KO)	0.426	3.15% #	MEDITERRA (KO)	1.50	-1.96% α
EUROXX (KO)	5.10	0.99% #	SOFTWeb (KO)	2.94	-0.34% α
CAIRO MEZZ (KO)	0.320	0.16% #	TREK DEVELOPMENT (KO)	3.19	-0.31% α
SUNRISEMEZZ (KO)	0.170	0.00% -			
VIDAVO (KO)	7.35	0.00% -			
ΝΤΟΠΛΕΡ (KO)	0.848	0.00% -			

Μετοχές με τη μεγαλύτερη Αξία Συναλλαγών	Αξία (€)	Μεταβ.	Μετοχές με το μεγαλύτερο Όγκο Συναλλαγών	Όγκος	Μεταβ.
ΦΟΥΝΤΛΙΝΚ Α.Ε. (KO)	59.72	-4.26% α	PHOENIX VEGA (KO)	267,597	3.64% #
CAIRO MEZZ (KO)	36.75	0.16% #	CAIRO MEZZ (KO)	115,264	0.16% #
GALAXY COSMOS MEZZ (KO)	34.82	3.15% #	SUNRISEMEZZ (KO)	95,819	0.00% -
PHOENIX VEGA (KO)	16.68	3.64% #	GALAXY COSMOS MEZZ (KO)	82,592	3.15% #
SUNRISEMEZZ (KO)	16.29	0.00% -	ΦΟΥΝΤΛΙΝΚ Α.Ε. (KO)	53,325	-4.26% α
TREK DEVELOPMENT (KO)	5.14	-0.31% α	TREK DEVELOPMENT (KO)	1,613	-0.31% α
EUROXX (KO)	3.42	0.99% #	MEDITERRA (KO)	1,000	-1.96% α
SOFTWeb (KO)	2.80	-0.34% α	SOFTWeb (KO)	950	-0.34% α
MEDITERRA (KO)	1.50	-1.96% α	EUROXX (KO)	670	0.99% #
ΝΤΟΠΛΕΡ (KO)	0.18	0.00% -	ΝΤΟΠΛΕΡ (KO)	218	0.00% -

Πληθ. Εισηγμ. Μετοχών	Ονομ. Αξία	Μερίσματα [1]			Ημερ. Τελευτ. Αποκοπής Μέρισμα [2]	Αποκοπή Δικαίωμα	Σημ.	Χρεόγραφο	Τιμή κλεισίματος	% μεταβ.	Προηγ. Κλείσιμο- ημ/νία	Άνοιγμα	Κατωτ Τιμή	Ανωτ Τιμή	Τελ Τιμή	Σταθμ Τιμή	Τελευταία ζήτηση [7]	Τελευταία προσφορά [7]	P/E μετά φ.	Χρήση	Όγκος	Πράξεις	Αξία Συναλλαγών	Χ.Α. Εταιρείας (€) [3,5]	Χαμηλό έτους	Υψηλό έτους	Κλάδος [4]	
		2023	2024	2025																								
309,096,827	0.100	---	---	---	29/09/2020	---	CAIRO MEZZ (ΚΟ)	0.320	0.16 P	0.320	08/04/2026	0.304	0.304	0.322	0.320	0.319	10000@0.314	500@0.321	---	2024	115,264	73	36,750.95	98,910.980.285	0.476	30202010		
1,250,367,229	0.008	---	0.0064	---	24/06/2025	27/11/2024	---	PHOENIX VEGA (ΚΟ)	0.063	3.64 P	0.060	08/04/2026	0.059	0.059	0.064	0.063	0.062	45250@0.062	55421@0.063	---	2024	267,597	26	16,678.11	78,272.990.049	0.075	30202010	
86,941,164	0.024	---	---	---	26/11/2025	---	GALAXY COSMOS MEZZ (ΚΟ)	0.426	3.15 P	0.413	08/04/2026	0.411	0.411	0.427	0.426	0.422	500@0.421	4200@0.427	---	2024	82,592	61	34,816.23	36,993.470.321	0.524	30202010		
3,120,000	0.100	---	---	---	10/08/2023	---	DOTSOFT (ΚΟ)	27.40	---	27.40	08/04/2026	---	---	---	---	---	50@26.00	100@27.60	---	2024	---	---	---	85,488.0024.40	29.00	10101010		
33,352,551	0.100	---	---	---	12/06/2012	25/08/2023	---	ΦΟΥΝΤΛΙΚ Α.Ε. (ΚΟ)	1.13	-4.26 E	1.18	08/04/2026	1.18	1.09	1.18	1.13	1.12	15@1.11	1935@1.13	---	---	53,325	80	59,716.70	37,521.62	1.01	1.57	50205010
3,333,500	0.300	---	---	---	13/07/2020	09/12/2008	---	ΟΠΤΟΗΛΕΚΤΡΟΝΙΚΕΣ ΤΕΧΝΟΛ. (ΚΟ)	2.10	---	2.10	08/04/2026	---	---	---	---	---	---	270@2.28	---	2024	---	---	---	7,000.35	2.10	2.50	10102015
178,623,895	0.031	---	---	---	27/11/2024	---	SUNRISEMEZZ (ΚΟ)	0.170	---	0.170	08/04/2026	0.170	0.165	0.174	0.174	0.170	1000@0.170	1000@0.173	---	2024	95,819	12	16,289.51	30,366.060.133	0.213	30202010		
5,993,467	0.120	---	---	---	23/07/2024	---	SOFTWeb (ΚΟ)	2.94	-0.34 E	2.95	08/04/2026	2.98	2.91	3.00	2.95	2.94	66@2.87	490@2.92	---	---	950	10	2,796.90	17,620.79	2.55	3.58	10101015	
7,865,000	0.200	---	---	---	17/11/2025	---	TREK DEVELOPMENT (ΚΟ)	3.19	-0.31 E	3.20	08/04/2026	3.19	3.18	3.19	3.19	3.19	100@3.16	89@3.19	---	2025	1,613	10	5,136.87	25,089.35	2.76	3.47	50101015	
12,481,290	0.040	---	---	---	19/08/2008	14/06/2024	---	ΝΤΟΠΛΕΡ (ΚΟ)	0.848	---	0.848	08/04/2026	0.850	0.840	0.850	0.840	0.848	50@0.818	90@0.848	---	---	218	3	184.80	10,584.130.745	0.995	50204000	
14,791,000	0.360	---	---	---	05/05/2010	12/05/2008	---	EUROXX (ΚΟ)	5.10	0.99 P	5.05	24/03/2026	5.10	5.10	5.10	5.10	5.10	10@5.10	---	---	2024	670	1	3,417.00	75,434.10	5.05	5.10	30202015
7,300,000	0.500	0.0499	0.0548	---	06/08/2025	28/02/2008	---	MEDITERRA (ΚΟ)	1.50	-1.96 E	1.53	02/04/2026	1.50	1.50	1.50	1.50	1.50	500@1.40	200@1.50	---	2024	1,000	1	1,500.00	10,950.00	1.35	1.62	45102020
1,046,653	1.05	---	---	---	08/06/2010	04/08/2025	---	VIDAVO (ΚΟ)	7.35	---	7.35	02/04/2026	7.85	7.80	7.85	7.80	7.83	100@6.65	50@7.80	---	2024	10	2	78.25	7,692.90	6.80	8.70	20101025

**Σημειώσεις Μετοχών****Κωδικός Κείμενο σημείωσης**

- ( ) - Προσαρμοσμένα Μέρισματα λόγω διανομής Δωρεάν μετοχών.  
\* - Τελευταία προσαρμοσμένη τιμή κλεισίματος.  
[1] - Καθαρά μερίσματα.  
[2] - Στη στήλη "Ημερ. Αποκοπής τελευταίου δικαιώματος" αναφέρεται η Ημερομηνία εισαγωγής για Νέες Εταιρείες.  
[3] - Η Χρηματιστηριακή αξία αναφέρεται μόνο στο πλήθος των εισηγμένων μετοχών  
[4] - Η κωδικοποίηση των Κλάδων Οικονομικής Δραστηριότητας του Χ.Α. παρουσιάζονται στο Παράρτημα Α  
[5] - Η Χρηματιστηριακή Αξία αναφέρεται στο σύνολο των κατηγοριών μετοχών (εφόσον έχουν εισαχθεί περισσότερες της μιας κατηγορίες) και δεν αναφέρεται σε επιμέρους κατηγορίες μετοχών μιας εταιρείας.  
[6] - P/E μεγαλύτερο του 100  
[7] - Τελευταία εικόνα του Βιβλίου Εντολών πριν το τέλος της συνεδρίασης

### Στοιχεία Συναλλαγών Πακέτων

Μετοχές	Όγκος πακέτου	Τιμή πακέτου	Αξία πακέτου	Ωρα έγκρισης	Σημείωση
---------	---------------	--------------	--------------	--------------	----------

Δεν υπάρχουν Συναλλαγές Πακέτων.

### Σημειώσεις πακέτων

- |   |                                    |
|---|------------------------------------|
| 2 - Πακέτο Διακανονισμού SPOT 1 ή SPOT 2        | 11 - Ενεργητικό Εταιρίας > 500 δις |
| 3 - Πακέτο με Short Selling                     | 12 - Προσφορά προς πώληση μέσω ΧΑ  |
| 4 - Πακέτο με Buy to Close                      | 13 - Εκποιήσεις ΥΠΕΘΟ              |
| 6 - Ταυτόχρονη Κατάρτιση                        | 14 - Πακέτο Αποκατάστασης          |
| 7 - Σύμφωνο Επαναγοράς                          | 15 - Πακέτο Ειδικού Διαπραγματευτή |
| 8 - Επίτευξη Διασποράς (μη εισηγμένων)          | 16 - Πακέτο Ανοικτής Πώλησης       |
| 9 - Επίτευξη Διασποράς (εισηγμένων)             | 18 - Πακέτο Διακανονισμού SPOT 1   |
| 10 - Με Πλειοψηφία του Ελλ. Δημοσίου (> 50 δις) | 20 - Πακέτο Μεθόδου 6-1            |

### Στοιχεία Συναλλαγών Δικαιωμάτων

Ημερ. αποκοπής	Έναρξη εξάσκησης	Λήξη εξάσκησης	Λήξη διαπραγμάτευσης	Δικαιώματα	Κατω Τιμή	Ανω Τιμή	Τιμή κλεισ.	Τελευταία ζήτηση	Τελευταία προσφορά	Όγκος	Πράξεις	Αξία Συναλλαγών
-------------------	---------------------	-------------------	-------------------------	------------	--------------	-------------	----------------	---------------------	-----------------------	-------	---------	--------------------

Δεν υπάρχουν Συναλλαγές Δικαιωμάτων.

**Ομολογιακά Δάνεια Επιχειρήσεων – EN.A. Growth (Μη Μετατρέψιμα)**

Πλήθος Εισηγμένων Ομολογίων	Ονομαστική αξία	Τιμή έκδοσης	Σημερινό επιτόκιο	Ημερ. Λήξης	Διάρκεια (έτη)	Σημείωση	Τοκομερίδιο Κοινό	Μον. Δια Πρ.	Ομολογιακά Δάνεια Επιχειρήσεων – EN.A.	Δεδ. Τόκοι	Αποδ. Λήξη	Καπιωτ Τιμή	Ανωτ Τιμή λή κλεισ. Προηγ.	Κλείσιμο-ημ/νία	Όγκος	Αξία Συναλλαγών	Τελευταία εντολή Τιμή	Αγορ./ Πώλ.	Ημερομηνία	Έλαχ. Έτους	Μεγ. Έτους			
4,075	1,000.00	1,000.00	4.50	22/12/2026	5	---	9	---	1	P ΕΝΕΡΓΕΙΑ 1 ΕΝΕΡΓΕΙΑΚΗ Α.Ε. (Μη μετατ	14.2500	4.9750	---	---	---	99.0000	16/03/2026	---	---	98.0100	A	09/04/2026	97.7681	99.9990

**Σημειώσεις Εταιρικών Ομολόγων**

Ο Όγκος Συναλλαγών υπολογίζεται ως (Τεμάχια) \* (Ονομαστική Τιμή). Η Αξία Συναλλαγών υπολογίζεται ως (Τεμάχια) \* (Ονομαστική Τιμή) \* (Τιμή %) + (Δεδουλευμένοι Τόκοι).

Οι τιμές συναλλαγών των ομολόγων υπολογίζονται ως ποσοστό επί τοις εκατό (%) της ονομαστικής τους τιμής.

Όλα τα ομόλογα έχουν Ονομαστική Αξία εκπεφρασμένη σε Ευρώ (εκτός εάν σημειώνεται διαφορετικά).

# ATHEXGROUP

Athens Exchange Group

Λεωφ. Αθηνών 110 | 104 42 Αθήνα  
110 Athinon Ave | 104 42 Athens GR  
T +30 210 3366 800  
[www.athexgroup.gr](http://www.athexgroup.gr)