

26

EN.A. Growth

Ημερήσιο Δελτίο Συναλλακτικής
Δραστηριότητας

Daily Official List
of Trading Activity

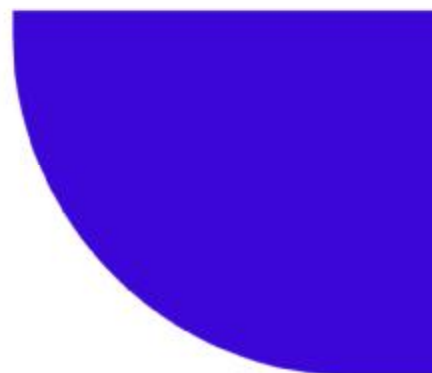

Αποποίηση Ευθύνης:

Η Ελληνικά Χρηματιστήρια - Χρηματιστήριο Αθηνών Α.Ε. Καταβάλλει κάθε δυνατή προσπάθεια ώστε να διασφαλίσει ότι οι πληροφορίες και τα λοιπά στοιχεία που εμφανίζονται στο Δελτίο Ημερήσιων Συναλλαγών της EN.A. Growth είναι ορθά και πλήρη αλλά δεν έχει καμία ευθύνη για ενδεχόμενο λάθος ή παράλειψη στοιχείων και / ή ευθύνη σχετικά με την ακρίβεια, αξιοπιστία, επικαιροποίηση και πληρότητα των παραπάνω πληροφοριών και στοιχείων ή ευθύνη προερχόμενη άμεσα ή έμμεσα από την χρήση των παραπάνω πληροφοριών.

Όλα τα αναγραφόμενα στο Δελτίο Ημερήσιων Συναλλαγών της EN.A. Growth στοιχεία παρέχονται μόνο για τους σκοπούς της πληροφόρησης και δεν συνιστούν παροχή επενδυτικών συμβουλών ή πρόσκληση για επένδυση σε κινητές αξίες που διαπραγματεύονται στην Ελληνικά Χρηματιστήρια - Χρηματιστήριο Αθηνών Α.Ε.

Αναγνωρίζεται και συμφωνείται ότι όλα τα δικαιώματα επί των πληροφοριών που εμφανίζονται στο Δελτίο Ημερήσιων Συναλλαγών της EN.A. Growth θα αποτελούν κυριότητα της Εταιρείας και οποιοδήποτε άλλο δικαίωμα συμπεριλαμβανομένου του δικαιώματος πνευματικής ιδιοκτησίας, σήματος κλπ. Ανήκουν στην Ελληνικά Χρηματιστήρια - Χρηματιστήριο Αθηνών Α.Ε.

Αυστηρώς απαγορεύεται η αναπαραγωγή, αναμετάδοση, διανομή και διαβίβαση με οποιοδήποτε μέσο των στοιχείων και πληροφοριών που αναγράφονται στο Δελτίο Ημερήσιων Συναλλαγών της EN.A. Growth, χωρίς τη συναίνεση της Ελληνικά Χρηματιστήρια - Χρηματιστήριο Αθηνών Α.Ε.

Ελληνικά Χρηματιστήρια - Χρηματιστήριο Αθηνών Α.Ε. Συμμετοχών

Λεωφόρος Αθηνών 110, 10442 Αθήνα, Τηλ: (210) 33.66.800, Fax: (210) 32.13.938

www.athexgroup.gr

Στατιστικά Στοιχεία Συνεδρίασης

Δείκτης Τιμών EN.A. Growth και Αξία Συναλλαγών Μετοχών

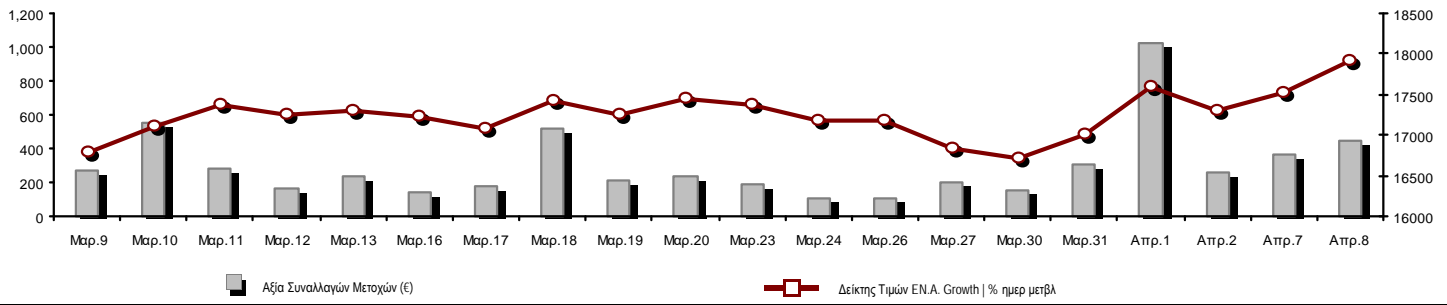

Συνολική Αξία Συναλλαγών Μετοχών (€):	451,289.86	Κεφαλαιοποίηση (€)
--	------------	---------------------------

Κεφαλαιοποίηση (€):	519,174,817.71
Ημερήσια μεταβολή: € %	11,497,585.11 2.26%
Μέση ετήσια Κεφ/ποίηση: € % Μετβλ. Μέση προηγ. Έτος	536,554,787.81 -21.63%
Δείκτης Τιμών EN.A. Growth % ημερ μετβλ	17,909.75 2.26%
Κεφαλαιοποίηση Δείκτη EN.A. Growth (€)	519,174,817.71
Ημερήσια μεταβολή (€)	11,497,585.11

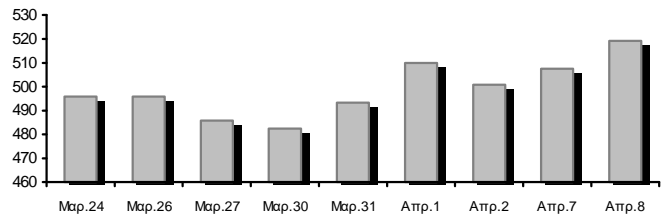

Αξία Συναλλαγών Μετοχών (€)	451,289.86	Αξία Συναλλαγών (€)
Ημερήσια μεταβολή: € %	86,063.34 23.56%	
Μέση Αξία Συν/γών ΥΙD: € % Μετβλ Μέση προηγ. Έτος	537,056.29 -26.37%	
Αξία Συναλλαγών Πακέτων μετοχών	63,580.00	

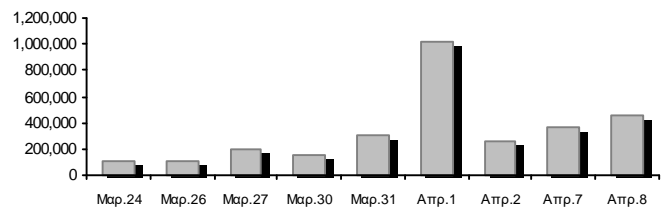

Αξία Συναλλαγών Ομολόγων (χιλ. €)	0.00
--	------

Όγκος Συναλλαγών Μετοχών (τμχ)	1,934,434.00	Όγκος Συναλλαγών
Ημερήσια μεταβολή: τμχ %	232,744.00 13.68%	
Μέσος Όγκος Συν/γών ΥΙD: τμχ % Μετβλ Μέσο προηγ. Έτος	2,063,924.08 -4.20%	
Όγκος Συναλλαγών Πακέτων μετοχών (τεμάχια)	374,000.00	

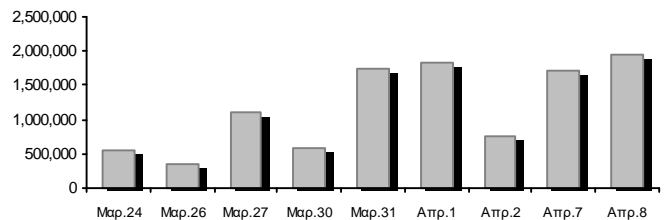

Όγκος Συναλλαγών Ομολόγων	0
----------------------------------	---

Πλήθος Πράξεων Μετοχών	522	Αριθμός Πράξεων
Ημερήσια μεταβολή: πλήθος %	69 15.23%	
Μέσο Πλήθος Πράξεων ΥΙD: € % Μετβλ Μέσο προηγ. Έτος	585 -8.47%	
Πλήθος πακέτων μετοχών	1	

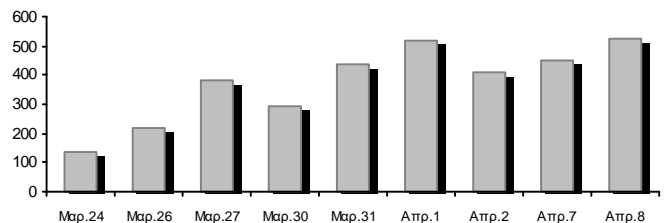

Πλήθος συναλλαγών Ομολόγων	0
-----------------------------------	---

Ημερήσια Διακύμανση Δείκτη Τιμών EN.A. Growth

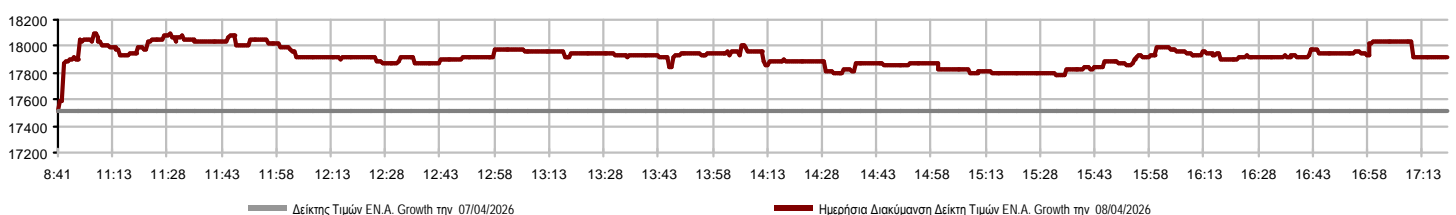

Χρηματιστηριακοί Δείκτες

Ονομασία Δείκτη	08/04/2026	07/04/2026	Δ μον.	Δ %	Κατώτερη	Ανώτερη	Κατ.έτους	Ανωτ.έτους	Ετησ. μεταβ.
Δείκτης Τιμών EN.A. Growth XA	17,909.75 #	17,513.12	396.63	2.26%	17,513.12	18,095.73	16,564.67	20,788.55	-9.48% €

Οι 10 Μετοχές με τη μεγαλύτερη Άνοδο & Πτώση

Μετοχές με τη μεγαλύτερη Θετική μεταβολή τιμής	Τιμή κλεισ.	Μεταβ.
ΦΟΥΝΤΛΙΝΚ Α.Ε. (ΚΟ)	1.18	6.82% #
CAIRO MEZZ (ΚΟ)	0.320	5.97% #
ΝΤΟΠΛΕΡ (ΚΟ)	0.848	2.42% #
PHOENIX VEGA (ΚΟ)	0.060	2.03% #
GALAXY COSMOS MEZZ (ΚΟ)	0.413	1.85% #
SUNRISEMEZZ (ΚΟ)	0.170	1.80% #
TREK DEVELOPMENT (ΚΟ)	3.20	1.27% #
SOFTWeb (ΚΟ)	2.95	1.03% #
DOTSOFT (ΚΟ)	27.40	0.00% -
ΟΠΤΟΗΛΕΚΤΡΟΝΙΚΕΣ ΤΕΧΝΟΛ. (ΚΟ)	2.10	0.00% -

Μετοχές με τη μεγαλύτερη Αξία Συναλλαγών	Αξία (€)	Μεταβ.	Μετοχές με το μεγαλύτερο Όγκο Συναλλαγών	Όγκος	Μεταβ.
CAIRO MEZZ (ΚΟ)	151.63	5.97% #	PHOENIX VEGA (ΚΟ)	766,914	2.03% #
GALAXY COSMOS MEZZ (ΚΟ)	80.11	1.85% #	CAIRO MEZZ (ΚΟ)	480,430	5.97% #
SUNRISEMEZZ (ΚΟ)	73.52	1.80% #	SUNRISEMEZZ (ΚΟ)	432,538	1.80% #
ΦΟΥΝΤΛΙΝΚ Α.Ε. (ΚΟ)	48.57	6.82% #	GALAXY COSMOS MEZZ (ΚΟ)	191,963	1.85% #
PHOENIX VEGA (ΚΟ)	46.84	2.03% #	ΦΟΥΝΤΛΙΝΚ Α.Ε. (ΚΟ)	41,250	6.82% #
TREK DEVELOPMENT (ΚΟ)	31.73	1.27% #	TREK DEVELOPMENT (ΚΟ)	10,070	1.27% #
SOFTWeb (ΚΟ)	12.29	1.03% #	ΝΤΟΠΛΕΡ (ΚΟ)	6,760	2.42% #
ΝΤΟΠΛΕΡ (ΚΟ)	5.68	2.42% #	SOFTWeb (ΚΟ)	4,208	1.03% #
ΟΠΤΟΗΛΕΚΤΡΟΝΙΚΕΣ ΤΕΧΝΟΛ. (ΚΟ)	0.66	0.00% -	ΟΠΤΟΗΛΕΚΤΡΟΝΙΚΕΣ ΤΕΧΝΟΛ. (ΚΟ)	291	0.00% -
DOTSOFT (ΚΟ)	0.28	0.00% -	DOTSOFT (ΚΟ)	10	0.00% -

Πληθ. Εισηγμ. Μετοχών	Ονομ. Αξία	Μερίσματα [1]			Ημερ. Τελευτ. Αποκοπής Μέρισμα [2]	Αποκοπή Δικαίωμα	Σημ. Χρεόγραφα	Τιμή κλεισίματος	% μεταβ.	Προηγ. Κλείσιμο- ημ/νία	Άνοιγμα	Κατωτ Τιμή	Ανωτ Τιμή	Τελ Τιμή	Σταθμ Τιμή	Τελευταία ζήτηση [7]	Τελευταία προσφορά [7]	Ρ/Ε μετά φ.	Χρήση	Όγκος	Πράξεις	Αξία Συναλλαγών	Χ.Α. Εταιρείας (€) [3,5]	Χαμηλό έτους	Υψηλό έτους	Κλάδος [4]	
		2023	2024	2025																							
309,096,827	0.100	---	---	---	29/09/2020	---	CAIRO MEZZ (ΚΟ)	0.320	5.97 #	0.302	07/04/2026	0.318	0.310	0.321	0.320	0.316	21908@0.314	4598@0.320	---	2024	480,430	195	151,629.70	98,756.440.285	0.476	30202010	
1,250,367,229	0.008	---	0.0064	---	24/06/2025	27/11/2024	PHOENIX VEGA (ΚΟ)	0.060	2.03 #	0.059	07/04/2026	0.061	0.059	0.064	0.061	0.061	82000@0.060	70280@0.061	---	2024	766,914	57	46,838.05	75,522.180.049	0.075	30202010	
86,941,164	0.024	---	---	---	26/11/2025	---	GALAXY COSMOS MEZZ (ΚΟ)	0.413	1.85 #	0.405	07/04/2026	0.435	0.406	0.435	0.413	0.417	5980@0.413	1400@0.419	---	2024	191,963	108	80,109.33	35,863.230.321	0.524	30202010	
3,120,000	0.100	---	---	---	10/08/2023	---	DOTSOFT (ΚΟ)	27.40	---	27.40	07/04/2026	27.80	27.80	27.80	27.80	27.80	50@25.60	252@27.80	---	2024	10	2	278.00	85,488.0024.40	29.00	10101010	
33,352,551	0.100	---	---	---	12/06/2012	25/08/2023	ΦΟΥΝΤΛΙΝΚ Α.Ε. (ΚΟ)	1.18	6.82 #	1.10	07/04/2026	1.13	1.13	1.22	1.18	1.18	417@1.17	2500@1.20	---	---	41,250	53	48,568.25	39,189.25	1.01	1.57	50205010
3,333,500	0.300	---	---	---	13/07/2020	09/12/2008	ΟΠΤΟΗΛΕΚΤΡΟΝΙΚΕΣ ΤΕΧΝΟΛ. (ΚΟ)	2.10	---	2.10	27/03/2026	2.26	2.26	2.26	2.26	2.26	---	49@2.26	---	2024	291	4	657.66	7,000.35	2.10	2.50	10102015
178,623,895	0.031	---	---	---	27/11/2024	---	SUNRISEMEZZ (ΚΟ)	0.170	1.80 #	0.167	07/04/2026	0.178	0.166	0.178	0.173	0.170	8000@0.167	80000@0.172	---	2024	432,538	19	73,515.28	30,366.060.133	0.213	30202010	
5,993,467	0.120	---	---	---	23/07/2024	---	SOFTWeb (ΚΟ)	2.95	1.03 #	2.92	07/04/2026	2.92	2.86	3.00	2.95	2.92	43@2.98	337@2.97	---	---	4,208	18	12,285.47	17,680.73	2.55	3.58	10101015
7,865,000	0.200	---	---	---	17/11/2025	---	TREK DEVELOPMENT (ΚΟ)	3.20	1.27 #	3.16	07/04/2026	3.22	3.12	3.23	3.20	3.15	759@3.12	417@3.22	---	2025	10,070	43	31,729.77	25,168.00	2.76	3.47	50101015
12,481,290	0.040	---	---	---	19/08/2008	14/06/2024	ΝΤΟΠΛΕΡ (ΚΟ)	0.848	2.42 #	0.828	07/04/2026	0.816	0.816	0.850	0.850	0.840	950@0.826	1089@0.850	---	---	6,760	23	5,678.35	10,584.130.745	0.995	50204000	
14,791,000	0.360	---	---	---	05/05/2010	12/05/2008	EUROXX (ΚΟ)	5.05	---	5.05	24/03/2026	---	---	---	---	---	500@5.05	---	---	2024	---	---	---	74,694.55	5.05	5.10	30202015
7,300,000	0.500	0.0499	0.0548	---	06/08/2025	28/02/2008	MEDITERRA (ΚΟ)	1.53	---	1.53	02/04/2026	---	---	---	---	---	300@1.40	482@1.52	---	2024	---	---	---	11,169.00	1.35	1.62	45102020
1,046,653	1.05	---	---	---	08/06/2010	04/08/2025	VIDAVO (ΚΟ)	7.35	---	7.35	02/04/2026	---	---	---	---	---	120@6.85	300@7.20	---	2024	---	---	---	7,692.90	6.80	8.70	20101025

Σημειώσεις Μετοχών**Κωδικός Κείμενο σημείωσης**

- () - Προσαρμοσμένα Μέρισματα λόγω διανομής Δωρεάν μετοχών.
* - Τελευταία προσαρμοσμένη τιμή κλεισίματος.
[1] - Καθαρά μερίσματα.
[2] - Στη στήλη "Ημερ. Αποκοπής τελευταίου δικαιώματος" αναφέρεται η Ημερομηνία εισαγωγής για Νέες Εταιρείες.
[3] - Η Χρηματιστηριακή αξία αναφέρεται μόνο στο πλήθος των εισηγμένων μετοχών
[4] - Η κωδικοποίηση των Κλάδων Οικονομικής Δραστηριότητας του Χ.Α. παρουσιάζονται στο Παράρτημα Α
[5] - Η Χρηματιστηριακή Αξία αναφέρεται στο σύνολο των κατηγοριών μετοχών (εφόσον έχουν εισαχθεί περισσότερες της μιας κατηγορίες) και δεν αναφέρεται σε επιμέρους κατηγορίες μετοχών μιας εταιρείας.
[6] - P/E μεγαλύτερο του 100
[7] - Τελευταία εικόνα του Βιβλίου Εντολών πριν το τέλος της συνεδρίασης

Στοιχεία Συναλλαγών Πακέτων

Μετοχές	Όγκος πακέτου	Τιμή πακέτου	Αξία πακέτου	Ώρα έγκρισης	Σημείωση
SUNRISEMEZZ (ΚΟ)	374,000	0.170	63,580.00	17:17:24	20

Σημειώσεις πακέτων

- | | |
|---|------------------------------------|
| 2 - Πακέτο Διακανονισμού SPOT 1 ή SPOT 2 | 11 - Ενεργητικό Εταιρίας > 500 δις |
| 3 - Πακέτο με Short Selling | 12 - Προσφορά προς πώληση μέσω ΧΑ |
| 4 - Πακέτο με Buy to Close | 13 - Εκποιήσεις ΥΠΕΘΟ |
| 6 - Ταυτόχρονη Κατάρτιση | 14 - Πακέτο Αποκατάστασης |
| 7 - Σύμφωνο Επαναγοράς | 15 - Πακέτο Ειδικού Διαπραγματευτή |
| 8 - Επίτευξη Διασποράς (μη εισηγμένων) | 16 - Πακέτο Ανοικτής Πώλησης |
| 9 - Επίτευξη Διασποράς (εισηγμένων) | 18 - Πακέτο Διακανονισμού SPOT 1 |
| 10 - Με Πλειοψηφία του Ελλ. Δημοσίου (> 50 δις) | 20 - Πακέτο Μεθόδου 6-1 |

Στοιχεία Συναλλαγών Δικαιωμάτων

Ημερ. αποκοπής	Έναρξη εξάσκησης	Λήξη εξάσκησης	Λήξη διαπραγμάτευσης	Δικαιώματα	Κατω Τιμή	Ανω Τιμή	Τιμή κλεισ.	Τελευταία ζήτηση	Τελευταία προσφορ	Όγκος	Πράξεις	Αξία Συναλλαγών
-------------------	---------------------	-------------------	-------------------------	------------	--------------	-------------	----------------	---------------------	----------------------	-------	---------	--------------------

Δεν υπάρχουν Συναλλαγές Δικαιωμάτων.

Ομολογιακά Δάνεια Επιχειρήσεων – EN.A. Growth (Μη Μετατρέψιμα)

Πλήθος Εισηγμένων Ομολογίων	Ονομαστική αξία	Τιμή έκδοσης	Σημερινό επιτόκιο	Ημερ. Λήξης	Διάρκεια (έτη)	Σημείωση	Τοκομερίδιο Κονό	Προτιμησιακό	Μον. Δια πρ.	Ομολογιακά Δάνεια Επιχειρήσεων – EN.A.	Δεδ. Τόκοι	Αποδ. Λήξη	Καπιω Τιμή	Ανωτ Τιμή λή κλεισ.	Προηγ. Κλείσιμο-ημέρια	Όγκος	Αξία Συναλλαγών	Τελευταία εντολή Τιμή	Αγορ./ Πώλ.	Ημερομηνία	Έλαχ. Έτους	Μεγ. Έτους		
4,075	1,000.00	1,000.00	4.50	22/12/2026	5	---	9	---	1	P ΕΝΕΡΓΕΙΑ 1 ΕΝΕΡΓΕΙΑΚΗ Α.Ε. (Μη μετα	14.1250	4.9710	---	---	---	99.0000	16/03/2026	---	---	98.0100	A	08/04/2026	97.7681	99.9990

Σημειώσεις Εταιρικών Ομολόγων

Ο Όγκος Συναλλαγών υπολογίζεται ως (Τεμάχια) * (Ονομαστική Τιμή). Η Αξία Συναλλαγών υπολογίζεται ως (Τεμάχια) * (Ονομαστική Τιμή) * (Τιμή %) + (Δεδουλευμένοι Τόκοι).

Οι τιμές συναλλαγών των ομολόγων υπολογίζονται ως ποσοστό επί τοις εκατό (%) της ονομαστικής τους τιμής.

Όλα τα ομόλογα έχουν Ονομαστική Αξία εκπεφρασμένη σε Ευρώ (εκτός εάν σημειώνεται διαφορετικά).

ATHEXGROUP

Athens Exchange Group

Λεωφ. Αθηνών 110 | 104 42 Αθήνα
110 Athinon Ave | 104 42 Athens GR
T +30 210 3366 800
www.athexgroup.gr