

25

Ημερήσιο Δελτίο
Συναλλακτικής Δραστηριότητας

Daily Official List
of Trading Activity



Αποποίηση Ευθύνης:

Η εταιρεία Ελληνικά Χρηματιστήρια-Χρηματιστήριο Αθηνών Ανώνυμη Εταιρεία Συμμετοχών καταβάλλει κάθε δυνατή προσπάθεια ώστε να διασφαλίσει ότι οι πληροφορίες και τα λοιπά στοιχεία που εμφανίζονται στο Ημερήσιο Δελτίο Τιμών (Η.Δ.Τ.) είναι ορθά και πλήρη αλλά δεν έχει καμία ευθύνη για ενδεχόμενο λάθος ή παράλειψη στοιχείων και / ή ευθύνη σχετικά με την ακρίβεια, αξιοπιστία, επικαιροποίηση και πληρότητα των παραπάνω πληροφοριών και στοιχείων ή ευθύνη προερχόμενη άμεσα ή έμμεσα από την χρήση των παραπάνω πληροφοριών.

Η Εταιρία δεν έχει καμία ευθύνη για την ακρίβεια των στοιχείων που περιλαμβάνονται στις ανακοινώσεις των εισηγμένων εταιρειών. Πιθανές προσβολές δικαιωμάτων τρίτων από το περιεχόμενο των ανακοινώσεων συνιστούν αποκλειστική ευθύνη του αποστολέα των ανακοινώσεων.

Όλα τα αναγραφόμενα στο Η.Δ.Τ. στοιχεία παρέχονται μόνο για τους σκοπούς της πληροφόρησης και δεν συνιστούν παροχή επενδυτικών συμβουλών ή πρόσκληση για επένδυση σε κινητές αξίες που διαπραγματεύονται στο Χρηματιστήριο Αθηνών.

Αναγνωρίζεται και συμφωνείται ότι όλα τα δικαιώματα επί των πληροφοριών που εμφανίζονται στο Η.Δ.Τ. θα αποτελούν κυριότητα της εταιρίας και οποιοδήποτε άλλο δικαίωμα συμπεριλαμβανομένου του δικαιώματος πνευματικής ιδιοκτησίας, σήματος κλπ. ανήκουν στο Χρηματιστήριο Αθηνών.

Τα ανωτέρω στοιχεία αποτελούν ιδιοκτησία της Εταιρίας και προστατεύονται σύμφωνα με τις διατάξεις περί πνευματικής ιδιοκτησίας. Απαγορεύεται α) η με οποιοδήποτε τρόπο ή μέσο αναπαραγωγή, αναδημοσίευση, τροποποίηση, αντιγραφή, πώληση, μετάδοση ή διανομή του συνόλου ή μέρους τους, χωρίς αναφορά στην πηγή και β) η εμπορική εκμετάλλευση των στοιχείων από τρίτους.

Η Εταιρία δεν φέρει καμία ευθύνη προερχόμενη άμεσα ή έμμεσα από χρήση ή τυχόν αλλοίωση των ανωτέρω στοιχείων όταν αυτά χρησιμοποιούνται από

Ελληνικά Χρηματιστήρια - Χρηματιστήριο Αθηνών Α.Ε. Συμμετοχών

Λεωφόρος Αθηνών 110, 10442 Αθήνα, Τηλ: (210) 33.66.800, Fax: (210) 32.13.938

www.athexgroup.gr

Οι Αγορές Χρεογράφων Παραγώγων Δανεισμού

Γενικός Δείκτης Τιμών και Αξία Συναλλαγών Μετοχών και Παραγώγων

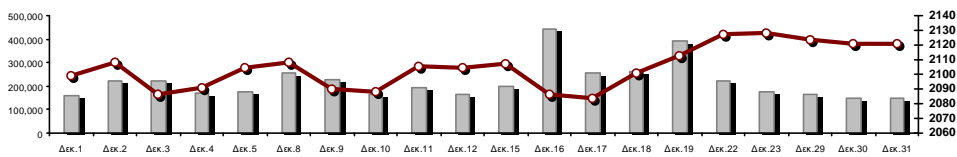

■ Αξία Συναλλαγών Χρεογράφων με Πακέτα Μεθόδου 6-1 (χιλ. €) —□— Γενικός Δείκτης Τιμών Χ.Α. | % ημερ μετβλ

Κεφαλαιοποίηση Χ.Α. (εκατ €) **:	146,227.71		Συνολικές Ανοικτές Θέσεις σε Παράγωγα	1,459,571
Ημερήσια μεταβολή: εκατ. € %	72.94	0.05%	Ανοικτές θέσεις σε ΣΜΕ επί Δεικτών % ημερ μετβλ	8,421 -0.01%
Μέση ετήσια Κεφ/ποίηση: εκατ. € % Μετβλ. Μέση προηγ. έτος	127,690.86	29.39%	Ανοικτές θέσεις σε ΣΜΕ επί μετοχών % ημερ μετβλ	1,445,886 0.47%
Γενικός Δείκτης Τιμών Χ.Α. % ημερ μετβλ	2,120.71	-0.01%	Ανοικτές θέσεις σε Δικαιώματα επί Δεικτών % ημερ μετβλ	2,963 3.17%
Κεφαλαιοποίηση Γενικού Δείκτη (εκατ. €)	135,955.28		Ανοικτές θέσεις σε Δικαιώματα επί μετοχών % ημερ μετβλ	2,301 16.98%
Ημερήσια μεταβολή (εκατ. €)	61.77			
Αξία Συναλλαγών Χρεογράφων με Πακέτα Μεθόδου 6-1 (χιλ. €)	147,316.92		Πλήθος Συμβολαίων Παραγώγων:	14,905
Ημερήσια μεταβολή: %	-2,687.17	-1.79%	Ημερήσια μεταβολή: τμχ %	4,450 42.56%
Μέση Αξία Συν/γών ΥΙD: χιλ. € % Μετβλ Μέση προηγ. έτος	216,076.81	57.28%	Μέσος Όγκος Συμβ. ΥΙD: % Μετβλ Μέσο προηγ. Έτος	57,580 54.74%
Αξία Συναλλαγών Πακέτων Μεθόδου 6-1 (χιλ. €)	1,898.86		Πλήθος Πράξεων Παραγώγων:	1,296
Αξία Συναλλαγών Πακέτων Μεθόδου 6-2 & 6-3 (χιλ. €)	20.22		Ημερήσια μεταβολή: πλήθος %	-21 -1.59%
Αξία Συναλλαγών Ομολόγων (χιλ.€)	673.42		Μέσο Πλήθος Πράξεων ΥΙD: % Μετβλ Μέσο προηγ. Έτος	2,212 21.38%
Όγκος Συναλλαγών Χρεογράφων με Πακέτα Μεθόδου 6-1 (χιλ. Τμχ)	22,542.49		Συνολικές Ανοικτές Θέσεις σε Δανεισμό	380,679
Ημερήσια μεταβολή: χιλ. τμχ %	1,902.27	9.22%	Ημερήσια μεταβολή: τμχ %	-79,677 -17.31%
Μέσος Όγκος Συν/γών ΥΙD: % Μετβλ Μέσο προηγ. Έτος	41,688.21	43.29%	Πλήθος Συναλλαγών Δανεισμού (Πολυμερής/Διμερής)	6,067
Όγκος Συναλλαγών Πακέτων Μεθόδου 6-1 (χιλ. Τεμάχια)	181.00		Ημερήσια μεταβολή: τμχ %	-2,478
Όγκος Συναλλαγών Πακέτων Μεθόδου 6-2 & 6-3 (χιλ. Τεμάχια)	18.46		Πλήθος Πολυμερών Συναλλαγών	6,067
Όγκος Συναλλαγών Ομολόγων	673,000		Πλήθος Διμερών Συναλλαγών	0
Πλήθος Πράξεων Χρεογράφων με Πακέτα Μεθόδου 6-1	31,646		Πλήθος Πράξεων Δανεισμού:	12
Ημερήσια μεταβολή: πλήθος %	-6,606	-17.27%	Ημερήσια μεταβολή: %	3
Μέσο Πλήθος Πράξεων ΥΙD: % Μετβλ Μέσο προηγ. Έτος	50,108	38.34%	Πλήθος Πράξεων Πολυμερών Συναλλαγών	12
Πλήθος πακέτων Μεθόδου 6-1	4		Πλήθος Πράξεων Διμερών Συναλλαγών	0
Πλήθος πακέτων Μεθόδου 6-2 & 6-3	2			
Πλήθος συναλλαγών Ομολόγων	163			

Κεφαλαιοποίηση Χ.Α. (εκατ €) **

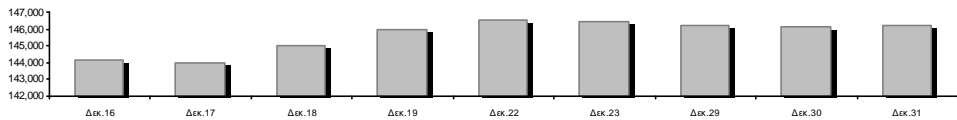

Ημερήσια Διακύμανση Γενικού Δείκτη Τιμών Χρηματιστηρίου Αθηνών

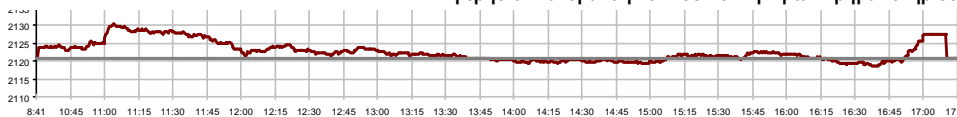

—□— Γενικός Δείκτης Τιμών Χ.Α. την 30/12/2025

—■— Ημερήσια Διακύμανση Γενικού Δείκτη Τιμών Χ.Α. την 31/12/2025

Χρηματιστηριακοί Δείκτες

Όνομασία Δείκτη	31/12/2025	30/12/2025	Δ μον.	Δ %	Κατώτερη	Ανώτερη	Κατ.έτους	Ανωτ.έτους	Ετησ. μεταβ.
Γενικός Δείκτης Τιμών Χ.Α.	2,120.71	2,120.82	-0.11	-0.01%	2,118.49	2,130.40	1,455.08	2,135.29	44.30% #
Δείκτης Συνολικής Απόδοσης Γενικού Δείκτη Χ.Α.	4,179.92	4,180.15	-0.23	-0.01%	4,175.55	4,199.04	2,755.49	4,205.87	50.39% #
Δείκτης ATHEX ESG	2,502.24	2,503.63	-1.39	-0.06%	2,500.49	2,515.22	1,676.07	2,521.37	49.11% #
Δείκτης Τιμών Μικρής Κεφαλαιοποίησης ΧΑ	2,548.79	2,520.97	27.82	1.10%	2,520.97	2,551.90	0.00	2,551.90	36.48% #
Δείκτης Τιμών Εναλλακτικής Αγοράς Χ.Α.	19,785.15	19,821.98	-36.83	-0.19%	19,648.71	19,855.77	13,631.97	20,510.42	31.05% #
FTSE/Χ.Α. Large Cap	5,351.12	5,353.83	-2.71	-0.05%	5,346.40	5,379.41	3,550.72	5,393.69	49.87% #
FTSE/Χ.Α. Mid Cap	2,825.02	2,816.37	8.65	0.31%	2,811.42	2,829.37	2,262.76	3,029.36	21.04% #
FTSE/Χ.Α. Υψηλής Μερισματικής Απόδοσης	4,942.12	4,936.13	5.99	0.12%	4,931.82	4,957.27	3,928.87	5,211.39	22.92% #
FTSE/Χ.Α. Δείκτης Αγοράς	1,261.06	1,262.44	-1.38	-0.11%	1,260.28	1,268.16	850.04	1,273.08	48.16% #
FTSE/Χ.Α. Τράπεζες	2,293.85	2,316.77	-22.92	-0.99%	2,293.85	2,326.39	1,278.63	2,474.67	78.37% #
FTSE/ATHEX ΤΕΧΝΟΛΟΓΙΑ & ΤΗΛΕΠΙΚΟΙΝΩΝΙΕΣ	6,774.60	6,758.03	16.57	0.25%	6,717.95	6,774.86	5,244.36	6,774.86	19.49% #
FTSE/ATHEX ΥΓΕΙΑΣ	5,081.04	4,995.37	85.67	1.71%	4,954.35	5,081.04	4,894.42	5,087.34	---
FTSE/ATHEX ΧΡΗΜΑΤΟΟΙΚΟΝΟΜΙΚΕΣ ΥΠΗΡΕΣΙΕΣ	10,727.19	10,833.72	-106.53	-0.98%	10,727.19	10,878.35	6,002.57	11,567.10	77.76% #
FTSE/ATHEX ΑΚΙΝΗΤΗΣ ΠΕΡΙΟΥΣΙΑΣ	5,616.36	5,598.49	17.87	0.32%	5,587.10	5,624.48	4,359.91	5,733.12	15.10% #
FTSE/ATHEX ΚΑΤΑΝΑΛΩΤΙΚΑ ΠΡΟΪΟΝΤΑ	5,840.77	5,810.39	30.38	0.52%	5,792.59	5,841.97	4,770.42	6,429.79	16.00% #
FTSE/ATHEX ΒΑΣΙΚΑ ΑΓΑΘΑ	8,812.55	8,746.62	65.93	0.75%	8,742.95	8,848.93	6,653.46	9,184.21	31.75% #
FTSE/ATHEX ΒΙΟΜΗΧΑΝΙΕΣ	10,051.45	10,061.61	-10.16	-0.10%	10,050.54	10,105.66	6,534.30	10,116.32	40.43% #
FTSE/ATHEX ΠΡΩΤΕΣ ΎΛΕΣ	9,526.07	9,444.99	81.08	0.86%	9,396.67	9,539.06	4,549.74	9,779.91	89.86% #
FTSE/ATHEX ΕΝΕΡΓΕΙΑ & ΥΠΗΡΕΣΙΕΣ ΚΟΙΝΗΣ ΩΦ	6,877.47	6,811.47	66.00	0.97%	6,811.47	6,882.45	4,945.68	6,917.59	38.13% #
Δείκτης Όλων των Μετοχών Χ.Α.	484.28	484.04	0.24	0.05%	484.28	484.28	340.27	485.25	42.66% #
Ελληνικός Δείκτης Mid & Small Cap	2,895.30	2,888.81	6.49	0.22%	2,888.81	2,897.83	2,005.36	2,910.16	36.78% #
FTSE/Χ.Α. Large Cap Συνολικής Απόδοσης	9,573.85	9,578.70	-4.85	-0.05%			6,199.42	9,620.19	55.80% #
FTSE/Χ.Α. Mid Cap Συνολικής Απόδοσης	4,053.23	4,040.82	12.41	0.31%			3,153.97	4,246.28	26.75% #
MSCI GREECE REBASED	8,563.92	8,622.88	-58.96	-0.68%	8,563.43	8,654.06	5,512.03	9,057.72	53.98% #
Ελληνικός Δείκτης Εταιρικών Ομολόγων	144.25	144.22	0.03	0.02%			138.48	144.26	3.73% #
Ελληνικός Δείκτης Τιμών Εταιρικών Ομολόγων	93.87	93.86	0.01	0.01%			93.11	94.58	-0.06%

Σημείωση 1: Το κλείσιμο των Δεικτών FTSE/Μed 100, Ελληνικός Δείκτης Εταιρικών Ομολόγων και, Ελληνικός Δείκτης Τιμών Εταιρικών Ομολόγων αφορούν την συνεδρίαση της 29/12/2025.

Σημείωση 2: Ο Ελληνικός Δείκτης Mid & Small Cap είναι Customized δείκτης υπολογιζόμενος από το Χρηματιστήριο Αθηνών.

Αναλυτικά Στοιχεία Συναλλαγών Αγοράς Χρεογράφων

	Όλα τα Χρεόγραφα	Κύρια Αγορά	Επιτήρηση	Διαπραγματεύσιμα Αμοιβαία Κεφάλαια
Σύνολα	128	125	2	1
Ανοδικές / Καθοδικές / Σταθερές:	72 / 37 / 19	72 / 36 / 17	0 / 0 / 2	0 / 1 / 0
Κεφαλαιοποίηση Χ.Α. (εκατ €) **	146,227.71	146,195.88	31.82	
Μέση Ημερήσια Αξία Συν/γών (χιλ. €)	216,076.81	216,117.94	15.98	311.09
Αξία Συναλλαγών	147,337.13	147,268.76	3.71	64.67
Κύριος Πίνακας:	145,418.06	145,349.68	3.71	64.67
Προσυμφωνημένων Συναλλαγών 6_1_2_3:	1,919.08	1,919.08	0.00	0.00
Πίνακας Εκποιήσεων:	0.00	0.00	0.00	0.00
Πίνακας Ειδικών Όρων:	0.00	0.00	0.00	0.00
Μέσος Ημερήσιος Όγκος Συναλλαγών	41,688,214	41,679,495	51,179	6,782
Όγκος Συναλλαγών	22,560,956	22,556,263	3,497	1,196
Κύριος Πίνακας:	22,361,493	22,356,800	3,497	1,196
Προσυμφωνημένων Συναλλαγών 6_1_2_3:	199,463	199,463	0	0
Πίνακας Εκποιήσεων:	0	0	0	0
Πίνακας Ειδικών Όρων:	0	0	0	0
Μέσο Ημερήσιο Πλήθος Πράξεων	50,108	49,957	27	125
Αριθμός Πράξεων	31,648	31,507	22	119
Κύριος Πίνακας:	31,642	31,501	22	119
Προσυμφωνημένων Συναλλαγών 6_1_2_3:	6	6	0	0
Πίνακας Εκποιήσεων:	0	0	0	0
Πίνακας Ειδικών Όρων:	0	0	0	0

Στοιχεία Συναλλαγών Κλάδων Χρηματιστηρίου Αθηνών & Χρηματοοικονομικών Προϊόντων (Δ.Α.Κ.)

Κωδικός	Κλάδοι	Ανοδικές / Καθοδικές / Σταθερές	Αριθμός Πράξεων	Όγκος Συναλλαγών	Αξία Συναλλαγών	% στη Συνολική Αξία
12000	- Χρηματοοικονομικά Προϊόντα	0 / 1 / 0	119	1,196	64,666.48	0.04%
3510	- Ακίνητη Περιουσία	6 / 4 / 2	1,181	540,457	2,081,290.83	1.41%
3030	- Ασφάλειες	1 / 1 / 0	92	49,955	153,189.53	0.10%
5020	- Βιομηχανικά Προϊόντα & Υπηρεσίες	9 / 6 / 3	1,389	390,790	2,861,061.98	1.94%
4040	- Εμπόριο	3 / 3 / 4	1,679	480,585	6,576,516.76	4.46%
6010	- Ενέργεια	3 / 1 / 0	1,036	212,609	2,854,407.25	1.94%
4020	- Καταναλωτικά Προϊόντα & Υπηρεσίες	2 / 0 / 1	50	38,247	14,122.09	0.01%
5010	- Κατασκευές & Υλικά Κατασκευών	10 / 2 / 1	3,505	1,410,703	10,966,278.51	7.44%
4030	- Μέσα Ενημέρωσης	1 / 1 / 1	216	68,383	287,283.70	0.19%
4520	- Προσωπική Φροντίδα, Φάρμακα & Παντοπωλεία	2 / 0 / 0	190	29,833	211,058.45	0.14%
5510	- Πρώτες Ύλες	9 / 2 / 3	928	342,573	2,065,926.26	1.40%
4050	- Ταξίδια και Αναψυχή	3 / 2 / 1	2,601	2,759,960	21,679,612.13	14.71%
1010	- Τεχνολογία	10 / 1 / 1	1,312	418,383	2,404,295.58	1.63%
1510	- Τηλεπικοινωνίες	1 / 1 / 0	406	143,155	2,374,755.97	1.61%
3010	- Τράπεζες	2 / 5 / 1	12,454	14,150,759	73,940,936.53	50.19%
4510	- Τρόφιμα, Ποτά & Καπνοβιομηχανίες	1 / 4 / 0	328	52,158	1,092,359.69	0.74%
2010	- Υγεία	3 / 0 / 0	189	323,777	328,906.25	0.22%
6510	- Υπηρεσίες Κοινής Ωφέλειας	4 / 1 / 0	3,113	970,246	17,124,431.43	11.62%
3020	- Χρηματοοικονομικές Υπηρεσίες	2 / 2 / 1	802	41,830	251,262.93	0.17%

Οι 10 Μετοχές με τη μεγαλύτερη Άνοδο & Πτώση

Κύρια Αγορά

Μετοχές με τη μεγαλύτερη Θετική μεταβολή τιμής	Τιμή κλεισ.	Μεταβ.	Μετοχές με τη μεγαλύτερη Αρνητική μεταβολή τιμής	Τιμή κλεισ.	Μεταβ.
ΤΖΙΡΑΚΙΑΝ ΠΡΟΦΙΛ (ΚΟ)	1.56	7.59% #	ΚΡΙ - ΚΡΙ (ΚΟ)	19	-4.33% α
REAL CONSULTING (ΚΟ)	5.8	7.01% #	ΓΕΝΙΚΗ ΕΜΠΟΡΙΟΥ (ΚΟ)	2.38	-3.25% α
PERFORMANCE TECHNOLOGIES (ΚΟ)	8.75	6.97% #	EUROBANK (ΚΟ)	3.425	-2.00% α
E.I.N.S. (ΚΟ)	2.1	5.21% #	AUTOHELLAS (ΚΟ)	11.5	-1.71% α
ΔΟΜΙΚΗ ΚΡΗΤΗΣ (ΚΟ)	2.48	5.09% #	ΠΡΟΝΤΕΑ (ΚΟ)	5.9	-1.67% α
ΑΛΟΥΜΥΛ (ΚΟ)	5.26	4.37% #	ΤΙΤΑΝ (ΚΑ)	52.5	-1.32% α
ORILINA PROPERTIES ΑΕΕΑΠ (ΚΟ)	0.854	3.64% #	ΕΘΝΙΚΗ ΤΡΑΠΕΖΑ (ΚΟ)	13	-1.29% α
ΠΑΠΟΥΤΣΑΝΗΣ (ΚΟ)	3.94	3.41% #	ΑΕΡΟΠΟΡΙΑ ΑΙΓΑΙΟΥ (ΚΟ)	14.26	-1.25% α
ΕΛΛΑΚΤΩΡ (ΚΟ)	1.348	2.90% #	ΚΑΡΕΛΙΑ (ΚΟ)	356	-1.11% α
ΑΔΜΗΕ ΣΥΜΜΕΤΟΧΩΝ Α.Ε. (ΚΟ)	3.04	2.88% #	MIG (ΚΟ)	3.7	-1.07% α

Μετοχές με τη μεγαλύτερη Αξία Συναλλαγών	Αξία (χιλ. €)	Μεταβ.	Μετοχές με το μεγαλύτερο Όγκο Συναλλαγών	Όγκος	Μεταβ.
ΤΡΑΠΕΖΑ ΠΕΙΡΑΙΩΣ (ΚΟ)	28,619.25	-0.79% α	EUROBANK (ΚΟ)	5,756,580	-2.00% α
EUROBANK (ΚΟ)	19,847.56	-2.00% α	ΤΡΑΠΕΖΑ ΠΕΙΡΑΙΩΣ (ΚΟ)	4,186,102	-0.79% α
ΟΠΑΠ (ΚΟ)	19,240.73	1.70% #	ΑΛΡΗΑ ΤΡΑΠΕΖΑ (ΚΟ)	2,290,230	-0.17% α
ΕΘΝΙΚΗ ΤΡΑΠΕΖΑ (ΚΟ)	12,748.88	-1.29% α	ΙΝΤΡΑΛΟΤ (ΚΟ)	1,647,020	0.19% #
ΑΛΡΗΑ ΤΡΑΠΕΖΑ (ΚΟ)	8,211.54	-0.17% α	ΟΠΑΠ (ΚΟ)	1,015,098	1.70% #
ΜΕΤΛΕΝ PLC (ΚΟ)	8,066.35	0.78% #	ΕΘΝΙΚΗ ΤΡΑΠΕΖΑ (ΚΟ)	975,547	-1.29% α
ΔΕΗ (ΚΟ)	7,575.17	0.72% #	CrediaBank (ΚΟ)	467,680	1.01% #
JUMBO (ΚΟ)	5,517.94	0.00% -	ΔΕΗ (ΚΟ)	417,680	0.72% #
ΤΙΤΑΝ (ΚΑ)	3,917.03	-1.32% α	ΕΛΛΑΚΤΩΡ (ΚΟ)	384,393	2.90% #
ΑΚΤΟΡ Α.Ε. ΣΥΜ/ΧΩΝ (ΚΟ)	3,323.23	2.08% #	BANK OF CYPRUS (ΚΟ)	380,565	-0.75% α

Σημείωση: Απεικονίζονται οι Μετοχές που δεν ανήκουν στην Κατηγορία Επιτήρησης και πραγματοποιήσαν κατά τη διάρκεια της συνεδρίασης Αξία Συναλλαγών μεγαλύτερη από 10,000 Ευρώ.

Αναλυτικά Στοιχεία Συναλλαγών Αγοράς Παραγώγων

	Αριθμός Πράξεων	Όγκος	Ανοικτές θέσεις
Σ.Μ.Ε. σε Δείκτες	26	44	8,421
FTSE/X.A. Τράπεζες	0	0	2,381
FTSE/X.A. Large Cap	26	44	6,040
MSCI GREECE REBASED	0	0	0
Σ.Μ.Ε. σε Μετοχές	1,259	14,702	1,445,886
ΑΔΜΗΕ ΣΥΜΜΕΤΟΧΩΝ Α.Ε. (ΚΟ)	9	9	14,430
ΑΕΡΟΠΟΡΙΑ ΑΙΓΑΙΟΥ (ΚΟ)	21	38	4,278
ΑΚΤΟΡ Α.Ε. ΣΥΜ/ΧΩΝ (ΚΟ)	97	1,016	79,835
ΑΛΡΗΑ ΤΡΑΠΕΖΑ (ΚΟ)	29	775	67,829
ΔΙΕΘΝΗΣ ΑΕΡΟΛΙΜΕΝΑΣ ΑΘΗΝΩΝ(ΚΟ)	3	6	96
ΑΥΤΟHELLAS (ΚΟ)	1	2	515
ΑΒΑΞ Α.Ε. (ΚΟ)	67	194	2,555
BANK OF CYPRUS (ΚΟ)	11	72	3,002
COCA-COLA HBC AG (ΚΟ)	2	3	214
CENERGY HOLDINGS (ΚΑ)	11	170	5,150
CrediaBank (ΚΟ)	28	132	16,693
ΕΛΛΑΚΤΩΡ (ΚΟ)	17	196	2,578
ΕΛΒΑΛΧΑΛΚΟΡ (ΚΟ)	12	44	4,554
EUROBANK (ΚΟ)	24	571	18,105
ΕΥΔΑΠ (ΚΟ)	57	181	11,094
FOURLIS ΣΥΜΜΕΤΟΧΩΝ (ΚΟ)	29	232	4,615
ΓΕΚ ΤΕΡΝΑ (ΚΟ)	9	53	8,934
ΕΛΛΗΝ. ΧΡΗΜΑΤΙΣΤΗΡΙΑ-Χ.Α. (ΚΟ)	3	98	3,605
HELLENIC ENERGY (ΚΟ)	22	67	4,565
INTRACOM HOLDINGS (ΚΟ)	5	12	10,061
ΙΝΤΡΑΛΟΤ (ΚΟ)	36	4,267	1,048,711
JUMBO (ΚΟ)	55	111	2,591
LAMDA DEVELOPMENT(ΚΟ)	34	112	13,692
METLEN PLC (ΚΟ)	70	260	11,963
MIG (ΚΟ)	1	1	112
ΜΟΤΟΡ ΟΪΛ (ΚΟ)	3	8	1,011
ΕΘΝΙΚΗ ΤΡΑΠΕΖΑ (ΚΟ)	120	554	14,520
ΟΠΑΠ (ΚΟ)	25	103	3,820
ΤΡΑΠΕΖΑ ΟΡΤΙΜΑ ΒΑΝΚ (ΚΟ)	8	28	641
ΟΤΕ (ΚΟ)	2	9	1,871
ΟΛΠ (ΚΟ)	0	0	72
ΤΡΑΠΕΖΑ ΠΕΙΡΑΙΩΣ (ΚΟ)	361	5,062	61,984
ΔΕΗ (ΚΟ)	61	237	19,713
QUEST ΣΥΜΜΕΤΟΧΩΝ (ΚΟ)	0	0	326
ΤΙΤΑΝ (ΚΑ)	8	20	263
ΒΙΟΗΑΛCO SA/NV (ΚΑ)	18	59	1,888
Δικαιώματα σε Δείκτες	5	34	2,963
FTSE/X.A. Large Cap	5	34	2,963
Δικαιώματα σε Μετοχές	6	125	2,301
ΑΛΡΗΑ ΤΡΑΠΕΖΑ (ΚΟ)	0	0	155
ΕΘΝΙΚΗ ΤΡΑΠΕΖΑ (ΚΟ)	1	5	190
ΟΠΑΠ (ΚΟ)	0	0	440
ΟΤΕ (ΚΟ)	2	25	147
ΤΡΑΠΕΖΑ ΠΕΙΡΑΙΩΣ (ΚΟ)	0	0	165
ΔΕΗ (ΚΟ)	3	95	1,204
Συνολική Δραστηριότητα	1,296	14,905	1,459,571

Πληθος Χρεογράφων	Ονομ. Αξία	Μερίσματα [1]			Ημερ. Τελευτ. Αποκοπής Μέρημα [2]	Αποκοπή Δικαίωμα	Σημ. Χρεόγραφα	Τιμή κλεισίματος	% μεταβ.	Προηγ. Κλείσιμο-ημ/νία	Άνοιγμα	Κατωτ Τιμή	Ανωτ Τιμή	Τελ Σταθμ Τιμή	Τελευταία ζήτηση [7]	Τελευταία προσφορά [7]	Ρ/Ε μετά φ. Χρήση	Όγκος	Πράξεις	Αξία Συναλλαγών[8]	Χ.Α. Εταιρείας (χιλ. €) [3,5]	Χαμηλό έτους	Υψηλό έτους	Κλάδος [4]					
		2022	2023	2024																									
2,315,261,358	0.290	--	0.026	0.0303	01/12/2025	18/04/2017	--	ALPHA ΤΡΑΠΕΖΑ (ΚΟ)	3.58	-0.17	€	3.586	30/12/2025	3.58	3.58	3.597	3.58	3.585	2591@3.58	3742@3.58	--	--	2,290,230	1,418	8,211,542.03	8,288,635.66	1.613	3.855	30101010
58,492,542	1.00	--	--	0.1	23/06/2025	27/01/2025	--	ALTER EGO MEDIA (ΚΟ)	6.3	-0.32	€	6.32	30/12/2025	6.3	6.18	6.35	6.3	6.269	550@6.29	639@6.30	--	--	43,903	167	275,217.03	368,503.01	3.8169	6.74	40301035
36,353,868	1.00	(0.025)	0.1	0.11	01/07/2025	21/08/2023	--	AUSTRIACARD (ΚΑ)	6.12	0.16	€	6.11	30/12/2025	6.13	6.01	6.17	6.12	6.08	110@6.11	133@6.12	--	--	38,582	126	234,592.20	222,485.67	4.75	6.4	10101010
435,686,031	0.100	--	--	0.48	22/09/2025	23/09/2024	--	BANK OF CYPRUS (ΚΟ)	7.94	-0.75	€	8	30/12/2025	8	7.92	8.06	7.94	7.966	13574@7.92	299@7.96	--	--	380,565	526	3,031,638.64	3,459,347.09	4.57	8.26	30101010
212,384,903	0.05	0.08	0.14	24/06/2025	07/12/2016	--	CENERGY HOLDINGS (ΚΑ)	15	-0.27	€	15.04	30/12/2025	15	14.98	15.2	15	15.1	2305@14.98	1667@15.00	--	--	118,023	456	1,782,174.78	3,185,773.55	7.52	16.06	50202010	
373,239,562	6.70	0.78	0.93	1.03	29/05/2025	29/04/2013	--	COCA-COLA HBC AG (ΚΟ)	44.72	1.45	€	44.08	30/12/2025	44.22	44.12	44.72	44.72	44.457	397@44.52	900@44.74	--	--	9,975	105	443,461.24	6,691,273.21	32.08	48.02	45101020
1,618,012,407	0.050	--	--	--	04/06/2008	16/10/2024	--	CrediaBank (ΚΟ)	1.604	1.01	€	1.588	30/12/2025	1.588	1.588	1.626	1.604	1.609	2800@1.60	10@1.61	--	--	467,680	454	752,573.06	2,595,291.90	0.645	1.698	30101010
3,631,510,801	0.220	--	0.0933	0.105	06/11/2025	20/05/2019	--	EUROBANK (ΚΟ)	3.425	-2.00	€	3.495	30/12/2025	3.48	3.425	3.499	3.425	3.448	31012@3.43	2000@3.49	--	--	5,756,580	2,541	19,847,562.69	2,437,924.49	1.95	3.725	30101010
113,135,470	1.00	0.11	0.12	0.15	27/06/2025	23/07/2019	--	FOURLIS ΣΥΜΜΕΤΟΧΩΝ (ΚΟ)	4.255	-1.05	€	4.3	30/12/2025	4.3	4.255	4.3	4.255	4.274	5896@4.26	4500@4.29	--	--	46,607	121	199,215.43	217,581.42	3.545	5.05	40401010
305,635,185	2.18	0.3	0.9	0.75	02/07/2025	01/10/2003	--	HELLENIO ENERGY (ΚΟ)	8.36	-0.06	€	8.365	30/12/2025	8.5	8.36	8.54	8.36	8.431	1092@8.36	1000@8.41	--	--	102,119	416	860,956.49	2,555,110.15	6.8	8.765	60101020
56,003,921	1.70	--	--	--	30/08/1993	25/07/2025	--	IDEAL HOLDINGS (ΚΟ)	6.29	0.16	€	6.28	30/12/2025	6.24	6.24	6.29	6.29	6.282	1032@6.28	3700@6.30	--	--	41,778	94	262,434.30	352,264.66	5.34	6.54	10102030
83,600,000	0.690	--	0.0504	0.1209	22/09/2025	02/07/2024	--	INTRACOM HOLDINGS (ΚΟ)	3.47	0.87	€	3.44	30/12/2025	3.44	3.435	3.485	3.47	3.464	4@3.46	245@3.47	--	--	25,369	97	87,865.98	290,092.00	2.45	3.755	10101010
134,365,561	0.880	0.6	1.4726	0.5063	21/07/2025	05/03/2014	--	JUMBO (ΚΟ)	27.9	--	€	27.9	30/12/2025	27.94	27.74	28.2	27.9	27.954	319@27.88	600@27.92	--	--	197,397	842	5,517,942.72	3,748,799.15	22.18	32.74	40401010
176,736,715	0.300	--	--	--	30/05/2007	27/11/2019	--	LAMDA DEVELOPMENT(ΚΟ)	7.12	-0.42	€	7.15	30/12/2025	7.16	7.12	7.21	7.12	7.17	713@7.12	96@7.13	--	--	145,447	436	1,042,885.94	1,258,365.41	5.73	8	35101010
143,022,980	1.00	--	--	--	04/08/2025	--	--	METLEN PLC (ΚΟ)	43.8	0.78	€	43.46	30/12/2025	43.66	43.66	44.54	43.8	44.015	200@43.78	2000@44.04	--	--	183,265	1,265	8,066,345.66	6,264,406.52	40.6	57	65102000
126,502,434	0.500	--	0.0304	0.0302	15/05/2025	28/07/2021	--	PREMIA (ΚΟ)	1.48	-0.67	€	1.49	30/12/2025	1.49	1.472	1.498	1.48	1.486	152@1.48	999@1.48	--	--	151,308	231	224,798.87	187,223.60	1.15	1.498	35102000
21,500,000	0.400	0.03	0.04	0.0509	19/08/2025	06/08/2021	--	REAL CONSULTING (ΚΟ)	5.8	7.01	€	5.42	30/12/2025	5.5	5.48	5.8	5.8	5.657	2012@5.56	530@5.82	--	--	71,229	291	402,970.10	124,700.00	3.28	5.8	10101010
78,325,475	0.6	0.85	3	30/06/2025	23/07/2019	--	--	TITAN (ΚΑ)	52.5	-1.32	€	53.2	30/12/2025	53.3	52.5	53.6	52.5	53.185	670@52.40	760@52.60	--	--	73,649	947	3,917,028.90	4,112,087.44	34.2	53.6	50101030
259,189,761	0.12	0.12	0.16	24/06/2025	26/02/2016	--	--	VIOLALCO SA/ΝV (ΚΑ)	11.9	1.36	€	11.74	30/12/2025	11.7	11.5	11.9	11.9	11.715	2778@11.70	695@11.92	--	--	107,760	325	1,262,400.80	3,084,358.16	4.67	12.1	55102015
148,321,516	0.300	0.07	0.03	0.07	02/09/2025	22/01/2020	--	ΑΒΑΞ Α.Ε. (ΚΟ)	2.97	0.34	€	2.96	30/12/2025	2.95	2.94	2.98	2.97	2.966	200@2.96	436@2.97	--	--	209,513	310	621,343.36	440,514.90	1.53	2.98	50101010
232,000,000	2.12	0.0682	0.0582	0.1207	25/09/2025	19/06/2017	--	ΑΔΜΗΕ ΣΥΜΜΕΤΟΧΩΝ Α.Ε. (ΚΟ)	3.04	2.88	€	2.955	30/12/2025	2.98	2.93	3.04	3.04	3.001	80@3.04	677@3.05	--	2024	225,341	323	676,261.75	705,280.00	2.515	3.56	65101015
90,167,100	0.500	--	0.7515	0.8041	20/05/2025	24/05/2021	--	ΑΕΡΟΠΟΡΙΑ ΑΙΓΑΙΟΥ (ΚΟ)	14.26	-1.25	€	14.44	30/12/2025	14.4	14.26	14.5	14.26	14.33	250@14.24	140@14.32	--	--	40,140	284	575,214.96	1,285,782.85	9.9	15.1	40501010
204,002,463	0.300	--	--	--	12/08/2008	07/01/2025	--	ΑΚΤΟΡ Α.Ε. ΣΥΜ/ΧΩΝ (ΚΟ)	9.8	2.08	€	9.6	30/12/2025	9.6	9.51	9.8	9.8	9.707	1738@9.79	1@9.82	--	--	342,358	681	3,323,226.97	1,999,224.14	4.22	9.8	50101010
103,423,291	0.570	--	--	0.4134	25/06/2025	28/08/2024	--	ΓΕΚ ΤΕΡΝΑ (ΚΟ)	25.42	0.08	€	25.4	30/12/2025	25.4	25.38	25.56	25.42	25.44	69@25.40	203@25.48	--	--	81,370	501	2,070,059.18	2,629,020.06	16.81	25.6	50101010
369,270,000	2.48	--	0.25	0.4	21/07/2025	12/12/2001	--	ΔΕΗ (ΚΟ)	18.2	0.72	€	18.07	30/12/2025	18.07	17.92	18.2	18.2	18.136	460@18.18	473@18.22	--	--	417,680	1,087	7,575,171.38	6,720,714.00	11.72	18.3	65101015
309,544,087	1.00	--	0.33	0.7862	23/04/2025	07/02/2024	--	ΔΙΕΘΝΗΣ ΑΕΡΟΛΙΜΕΝΑΣ ΑΘΗΝΩΝ(ΚΟ)	10.74	0.09	€	10.73	30/12/2025	10.78	10.7	10.8	10.74	10.763	2958@10.74	8@10.76	--	2024	14,364	119	154,593.54	3,324,503.49	7.9664	11.09	50206060
914,715,153	1.00	--	0.3643	0.4442	10/11/2025	29/08/2018	--	ΕΘΝΙΚΗ ΤΡΑΠΕΖΑ (ΚΟ)	13	-1.29	€	13.17	30/12/2025	13.15	13	13.245	13	13.068	5847@13.00	805@13.05	--	--	975,547	2,742	12,748,877.14	11,891,296.99	7.35	14.045	30101010
27,728,682	0.260	(0.04)	(0.06)	0.065	14/07/2025	24/07/2024	--	ΕΚΤΕΡ (ΚΟ)	3.76	1.08	€	3.72	30/12/2025	3.72	3.65	3.805	3.76	3.761	400@3.66	154@3.76	--	--	45,342	174	170,546.52	104,259.84	1.524	3.805	50101010
375,241,586	0.390	0.06	0.04	0.0901	26/06/2025	14/07/2006	--	ΕΒΑΛΧΑΛΚΟΡ (ΚΟ)	3.76	-0.26	€	3.77	30/12/2025	3.77	3.76	3.835	3.76	3.796	300@3.75	346@3.77	--	--	93,025	242	353,109.84	1,410,908.36	1.73	4.045	55102015
348,192,005	0.040	--	--	--	22/12/2025	24/03/2025	--	ΕΛΛΑΚΤΩΡ (ΚΟ)	1.348	2.90	€	1.31	30/12/2025	1.304	1.304	1.358	1.348	1.344	500@1.34	2950@1.35	--	--	384,393	401	516,549.96	469,362.82	1.182	2.46	50101010
60,348,000	0.420	0.1565	0.2504	0.3025	23/06/2025	04/08/2021	--	ΕΛΛΗΝ. ΧΡΗΜΑΤΙΣΤΗΡΙΑ-Χ.Α. (ΚΟ)	6.32	0.16	€	6.31	30/12/2025	6.31	6.3	6.34	6.32	6.321	12@6.32	150@6.34	--	--	30,129	101	190,447.73	381,399.36	4.475	7.52	30202015
106,500,000	0.600	0.02	0.1	0.07	22/07/2025	13/09/2021	--	ΕΥΔΑΠ (ΚΟ)	7.86	0.90	€	7.79	30/12/2025	7.79	7.78	7.93	7.86	7.869	505@7.81	1000@7.87	--	--	60,303	276	474,539.70	837,090.00	5.37	7.94	65102030
114,320,400	0.100	--	--	--	26/11/2021	05/08/2019	--	ΙΚΤΙΝΟΣ ΕΛΛΑΣ (ΚΟ)	0.4485	1.82	€	0.4405	30/12/2025	0.4475	0.4375	0.45	0.4485	0.444	999@0.443	6817@0.449	--	--	118,866	176	52,830.45	51,272.70	0.29	0.548	50101035
1,867,802,694	0.300	--	--	--	30/05/2013	1																							

Πληθος Χρεογράφων	Ονομ. Αξία	Μερίσματα [1]			Ημερ. Τελευτ. Αποκοπής		Σημ.	Χρεόγραφο	Τιμή κλεισίματος	% μεταβ.	Προηγ. Κλείσιμο-ημ/νία	Άνοιγμα	Κατωτ Τιμή	Ανωτ Τιμή	Τελ Σταθμ Τιμή	Τελευταία ζήτηση [7]	Τελευταία προσφορά [7]	Ρ/Ε μετά φ. Χρήση	Όγκος	Πράξεις	Αξία Συναλλαγών[8]	Χ.Α. Εταιρείας (χιλ. €) [3,5]	Χαμηλό έτους	Υψηλό έτους	Κλάδος [4]				
		2022	2023	2024	Μέρισμα [2]	Δικαιώμα																							
370,062,741	0.300	1	1.6123	1.4029	03/11/2025	25/06/2024	---	ΟΠΑΠ (ΚΟ)	19.1	1.70	P	18.78	30/12/2025	18.75	18.64	19.1	19.1	18.955	1680@19.00	3052@19.10	---	---	1,015,098	1,726	19,240,734.20	7,068,198.35	15.56	20.92	40501020
403,853,127	2.83	0.5888	0.7216	0.8434	22/12/2025	18/06/1998	---	ΟΤΕ (ΚΟ)	16.86	-0.53	E	16.95	30/12/2025	16.95	16.76	16.97	16.86	16.865	1382@16.86	10125@16.95	---	---	138,770	378	2,340,390.47	6,808,963.72	14.08	17.89	15102015
63,700,000	0.780	0.1495	0.2313	0.3139	02/05/2025	13/06/2018	---	ΣΑΡΑΝΤΗΣ ΓΡ. (ΚΟ)	13.7	1.93	P	13.44	30/12/2025	13.46	13.42	13.7	13.7	13.526	444@13.60	939@13.70	---	---	9,842	110	133,126.18	872,690.00	10.66	15.3	45201020
221,322,426	1.15	---	(0.1467)	(0.19)	23/06/2025	09/07/2025	---	ΤΡΑΠΕΖΑ ΟΡΤΙΜΑ BANK (ΚΟ)	7.71	1.71	P	7.58	30/12/2025	7.62	7.55	7.71	7.71	7.625	1924@7.67	821@7.71	---	---	92,464	401	705,032.68	1,706,395.90	3.9	8.94	30101010
1,235,953,028	0.930	---	0.0632	---	10/07/2024	03/06/2025	---	ΤΡΑΠΕΖΑ ΠΕΙΡΑΙΩΣ (ΚΟ)	6.794	-0.79	E	6.848	30/12/2025	6.872	6.794	6.94	6.794	6.837	1000@6.79	1000@6.80	---	---	4,186,102	4,343	28,619,249.29	8,397,064.87	3.851	7.654	30101010

Κύρια Αγορά - Μέσης Συναλλακτικής Δραστηριότητας

13,126,020	0.660	0.1763	0.1376	0.1713	16/12/2025	04/09/2020	---	A.S. COMPANY (ΚΟ)	4.05	-0.74	E	4.08	30/12/2025	4.06	4.02	4.11	4.05	4.081	60@4.02	500@4.05	---	---	7,394	44	30,172.42	53,160.38	2.75	4.25	40401030	
14,000,000	1.95	0.26	0.26	0.5	24/06/2025	26/03/2024	---	ALPHA REAL ESTATE (ΚΟ)	7.36	2.51	P	7.18	30/12/2025	7.2	7.2	7.38	7.38	7.283	206@7.24	123@7.38	---	---	3,070	57	22,357.62	103,040.00	6.16	7.7	35101015	
3,150,744	0.360	0.2304	0.563	0.5842	27/05/2025	02/06/2020	---	ALPHA TRUST ΣΥΜΜΕΤΟΧΩΝ (ΚΟ)	12.8	0.39	P	12.75	30/12/2025	12.8	12.8	12.8	12.8	12.8	20@10.00	---	---	---	---	400	4	5,120.00	40,329.52	7.66	12.8	30202010
243,164,193	0.300	---	0.07	0.07	12/09/2025	05/12/2023	---	ΑΤΤΙΣΑ ΣΥΜΜΕΤΟΧΩΝ (ΚΟ)	1.86	0.27	P	1.855	30/12/2025	1.86	1.85	1.885	1.86	1.87	1305@1.86	2079@1.87	---	---	26,939	64	50,370.02	452,285.40	1.74	2.52	40501015	
48,624,764	0.080	0.65	0.7	0.85	10/04/2025	05/12/2022	---	AUTOHELLAS (ΚΟ)	11.5	-1.71	E	11.7	30/12/2025	11.7	11.5	11.96	11.5	11.622	483@11.50	100@11.72	---	---	27,603	152	320,811.14	559,184.79	10.12	12.98	40401030	
178,157,803	0.040	---	---	---	01/07/2008	21/02/2020	---	AVE (ΚΟ)	0.486	0.41	P	0.484	30/12/2025	0.486	0.478	0.487	0.486	0.481	1250@0.478	1100@0.486	---	---	24,181	45	11,638.94	86,584.69	0.39	0.65	40301010	
47,149,827	2.10	---	---	0.135	05/11/2025	27/12/2024	---	BRIQ PROPERTIES (ΚΟ)	2.96	-0.67	E	2.98	30/12/2025	2.99	2.93	2.99	2.96	2.964	2050@2.93	310@2.96	---	---	10,120	23	29,994.24	139,563.49	2.1227	3.0382	35102000	
101,123,806	0.360	---	---	---	22/07/2010	28/06/2011	---	CENTRIC ΣΥΜΜΕΤΟΧΩΝ (ΚΟ)	0.342	0.59	P	0.34	30/12/2025	0.34	0.335	0.346	0.342	0.342	200@0.336	3418@0.341	---	---	32,692	26	11,172.89	34,584.34	0.3	0.389	40203040	
784,500	10.00	---	0.5008	0.4	02/12/2025	31/07/2018	---	CNL CAPITAL (ΚΟ)	7.1	---	γ	7.1	30/12/2025	7.1	7.1	7.1	7.1	7.1	104@7.05	853@7.10	---	2024	700	8	4,970.00	5,569.95	5.85	8	30202010	
10,567,700	0.300	---	---	---	06/10/2005	13/02/2002	---	CPI (ΚΟ)	0.624	---	γ	0.624	30/12/2025	0.61	0.608	0.624	0.624	0.611	1000@0.610	153@0.624	---	---	16,020	32	9,780.57	6,594.24	0.464	0.734	10102030	
18,680,300	0.050	---	---	---	06/07/2022	---	---	DIMAND (ΚΟ)	11.2	1.82	P	11	30/12/2025	11	10.8	11.2	11.2	10.995	250@11.10	810@11.20	---	---	23,011	98	252,999.75	209,219.36	7.92	11.2	35101010	
15,333,480	0.150	---	---	0.04	07/07/2025	29/01/2024	---	E.I.N.S. (ΚΟ)	2.1	5.21	P	1.996	30/12/2025	1.996	1.978	2.1	2.1	2.061	1000@2.09	641@2.10	---	---	53,503	177	110,261.88	32,200.31	0.93	2.1	50205020	
121,168,897	0.040	---	---	---	07/07/2010	16/01/2024	5160	FRIGOGLASS (ΚΟ)	0.419	0.72	P	0.416	30/12/2025	0.411	0.41	0.422	0.419	0.413	2002@0.411	1931@0.419	---	2024	89,075	48	36,749.19	50,769.77	0.184	0.63	50204000	
169,043,561	0.300	---	---	0.02	17/07/2025	28/11/2022	---	LAVIPHARM (ΚΟ)	0.97	2.65	P	0.945	30/12/2025	0.945	0.924	0.97	0.97	0.961	9623@0.970	5000@0.971	---	---	308,024	129	296,028.72	163,972.25	0.65	0.974	20103015	
4,740,000	0.860	---	---	---	14/03/2003	---	---	LOGISMOS (ΚΟ)	2.26	0.89	P	2.24	30/12/2025	2.26	2.26	2.28	2.26	2.269	50@2.14	293@2.26	---	2024	160	4	363.08	10,712.40	1.5	2.32	10101015	
17,120,280	0.940	---	0.12	0.3	26/05/2025	26/06/2023	---	LOULIS FOOD (ΚΟ)	3.74	-1.06	E	3.78	30/12/2025	3.78	3.72	3.78	3.74	3.732	102@3.70	580@3.74	---	---	3,142	22	11,726.86	64,029.85	2.78	4.42	45102020	
4,419,616	1.58	0.1531	0.06	0.13	07/07/2025	04/03/2015	---	MEDICON ΕΛΛΑΣ (ΚΟ)	2.53	1.61	P	2.49	30/12/2025	2.52	2.5	2.54	2.53	2.518	1002@2.50	68@2.53	---	---	3,520	14	8,862.36	11,181.63	1.94	2.92	20102010	
468,700	4.06	2.8	2.4	12/06/2025	21/05/2004	---	---	MERMEREN KOMB. A.D. PR. (ΕΛΠ)	34.8	3.57	P	33.6	30/12/2025	34.8	33.8	34.8	33.8	34.733	48@33.80	1@34.40	---	2024	15	2	521.00	16,310.76	33	46.2	55102000	
10,500,000	0.950	---	0.15	0.25	04/07/2025	21/07/2023	---	MEVACO (ΚΟ)	8.95	---	γ	8.95	30/12/2025	8.85	8.7	9	8.95	8.894	200@8.80	2229@9.00	---	2024	1,953	36	17,370.75	93,975.00	3.68	9.5	55102015	
31,400,000	0.400	---	---	---	26/04/2007	10/05/2023	---	MIG (ΚΟ)	3.7	-1.07	E	3.74	30/12/2025	3.73	3.7	3.75	3.7	3.741	69@3.70	1205@3.75	---	---	7,966	665	29,802.96	116,180.00	2.26	4.43	30202000	
153,908,095	0.870	---	0.0229	0.0248	11/09/2025	02/08/2024	---	ORILINA PROPERTIES ΑΕΕΑΠ (ΚΟ)	0.854	3.64	P	0.824	30/12/2025	0.83	0.83	0.86	0.854	0.845	2000@0.844	500@0.854	---	---	89,182	143	75,381.70	131,437.51	0.73	0.86	35102000	
14,101,683	0.100	0.0421	0.0526	0.1091	03/06/2025	02/11/2021	---	PERFORMANCE TECHNOLOGIES (ΚΟ)	8.75	6.97	P	8.18	30/12/2025	8.26	8.1	8.87	8.75	8.392	200@8.43	1800@8.79	---	---	35,152	176	294,978.07	123,389.73	4.8	8.87	10101010	
24,823,934	0.230	0.04	0.049	0.0647	01/07/2025	08/06/2022	---	PROFILE (ΚΟ)	8.03	1.90	P	7.88	30/12/2025	7.88	7.88	8.05	8.03	7.989	100@7.94	1064@8.03	---	---	30,936	114	247,161.91	199,336.19	4.84	8.15	10101010	
70,029,804	1.00	---	---	---	15/05/2025	---	---	QUALCO GROUP (ΚΟ)	6.55	0.15	P	6.54	30/12/2025	6.51	6.48	6.555	6.55	6.515	80@6.49	57@6.55	---	---	71,697	121	467,073.10	458,695.22	5.235	6.74	10101015	
35,377,749	0.280	---	---	---	18/07/2005	22/12/2025	---	QUALITY & RELIABILITY (ΚΟ)	1.238	2.31	P	1.21	30/12/2025	1.224	1.214	1.244	1.238	1.231	300@1.23	2202@1.24	---	---	34,692	63	42,718.00	43,797.65	0.9692	1.4723	10101010	
107,222,688	0.440	0.2	0.22	0.3	23/06/2025	16/03/2022	---	QUEST ΣΥΜΜΕΤΟΧΩΝ (ΚΟ)	7.06	-0.42	E	7.09	30/12/2025	7.01	6.93	7.06	7.06	7.001	600@6.95	1355@7.06	---	---	43,544	121	304,866.45	756,992.18	5.6	7.89	10101010	
6,456,530	1.08	0.1314	0.16	0.15	21/07/2025	02/08/2010	---	SPACE HELLAS (ΚΟ)	7.94	2.58	P	7.74	30/12/2025	7.7	7.7	7.96	7.88	7.837	23@7.84	50@7.94	---	---	4,385	28	34,365.50	51,264.85	5.32	8.94	15101010	
121,132,042	1.60	---	0.08	0.1	30/12/2025	10/11/2023	---	TRADE ESTATES ΑΕΕΑΠ (ΚΟ)	1.965	0.77	P	1.95	30/12/2025	1.955	1.94	1.965	1.965	1.955	100@1.95	848@1.97	---	---	38,348	46	74,974.81	238,024.46	1.52	2.03	35102045	
17,190,046	0.300	---	---	---	16/11/1992	09/10/2025	---	UNIBIOS (ΚΟ)	2.9	---	γ	2.9	30/12/2025	2.94	2.88	2.94	2.9	2.898	413@2.89	1078@2.92	---	---	6,633	25	1					

Πληθος Χρεογράφων	Ονομ. Αξία	Μερίσματα [1]			Ημερ. Τελευτ. Αποκοπής		Σημ.	Χρεόγραφο	Τιμή κλεισίματος	% μεταβ.	Προηγ. Κλεισίμο- ημ/τία		Άνοιγμα	Κατωτ Τιμή	Ανωτ Τιμή	Τελ Σταθμ Τιμή	Τελευταία ζήτηση [7]	Τελευταία προσφορά [7]	Ρ/Ε μετά φ. Χρήση	Όγκος	Πράξεις	Αξία Συναλλαγών[8]	Χ.Α. Εταιρείας (χιλ. €) [3,5]	Χαμηλό έτους	Υψηλό έτους	Κλάδος [4]					
		2022	2023	2024	Μέρισμα [2]	Δικαιώμα					Προηγ.	Κλεισίμο- ημ/τία																			
15,300,000	0.300	---	---	0.01	09/10/2025	13/12/1999	---	ΑΤΤΙΚΕΣ ΕΚΔΟΣΕΙΣ (ΚΟ)	1.43	---	1.43	30/12/2025	1.44	1.42	1.44	1.43	1.431	55@1.39	---	---	299	4	427.73	21,879.00	0.416	1.96	40301030				
23,986,500	1.00	---	---	---	26/06/2009	25/08/2025	---	ΒΙΟΚΑΡΠΕΤ (ΚΟ)	1.965	2.34	P	1.92	30/12/2025	1.935	1.915	1.965	1.965	1.941	500@1.92	---	---	31,020	68	60,198.37	47,133.47	1.46	2.12	50101035			
6,325,000	0.600	0.153	0.145	0.07	28/07/2025	17/02/2014	---	ΒΟΓΙΑΤΖΟΓΛΟΥ (ΚΟ)	2.3	-0.86	E	2.32	30/12/2025	2.3	2.28	2.3	2.28	2.291	150@2.28	---	---	1,115	9	2,554.20	14,547.50	1.94	2.72	50205010			
24,060,000	0.300	0.075	0.075	0.075	17/06/2025	01/07/2019	---	ΓΕΝΙΚΗ ΕΜΠΟΡΙΟΥ (ΚΟ)	2.38	-3.25	E	2.46	30/12/2025	2.4	2.38	2.47	2.38	2.403	2200@2.37	---	2024	7,831	64	18,820.39	57,262.80	1.21	2.56	50205010			
15,878,748	0.480	---	---	---	10/07/2006	22/03/2004	---	ΔΟΜΙΚΗ ΚΡΗΤΗΣ (ΚΟ)	2.48	5.09	P	2.36	30/12/2025	2.35	2.33	2.49	2.48	2.418	3119@2.45	---	---	91,093	184	220,277.30	39,379.30	1.675	3.09	50101010			
34,720,000	0.310	---	---	---	16/06/2010	01/08/2007	---	ΔΡΟΜΕΑΣ (ΚΟ)	0.366	0.55	P	0.364	30/12/2025	0.375	0.358	0.375	0.366	0.363	1364@0.358	---	---	2,947	15	1,068.84	12,707.52	0.278	0.471	40202015			
13,673,200	0.420	---	0.05	0.05	19/08/2025	26/07/2001	---	ΕΒΡΟΦΑΡΜΑ (ΚΟ)	3.61	-0.82	E	3.64	30/12/2025	3.54	3.54	3.69	3.61	3.596	1500@3.60	---	---	8,666	58	31,163.52	49,360.25	1.605	3.94	45102020			
18,146,007	1.00	0.202	---	---	23/08/2023	10/09/2010	---	ΕΛΑΣΤΡΟΝ (ΚΟ)	2.44	0.41	P	2.43	30/12/2025	2.43	2.42	2.47	2.44	2.442	222@2.41	---	---	2,679	26	6,541.67	44,276.26	1.88	2.71	55102010			
3,307,500	0.210	0.4	0.4	0.4	23/10/2025	30/11/2022	---	ΕΛΒΕ Α.Β.Ε.Ε. (ΚΟ)	5.25	---	---	5.25	30/12/2025	---	---	---	---	---	47@5.30	---	2024	---	---	---	17,364.38	4.72	6.5	40204020			
23,828,130	0.500	---	0.108	0.1366	14/07/2025	17/02/2009	---	ΕΛΙΝΟΙΑ (ΚΟ)	2.35	0.43	P	2.34	30/12/2025	2.35	2.32	2.38	2.35	2.356	667@2.32	---	---	9,491	24	22,358.32	55,996.11	1.9	2.66	60101020			
19,864,886	5.60	0.672	0.672	0.672	23/04/2025	02/07/2008	---	ΕΛΛΑΔΟΣ ΤΡΑΠΕΖΑ (ΚΟ)	15.4	---	---	15.4	30/12/2025	15.35	15.35	15.45	15.4	15.375	1128@15.35	---	---	1,591	29	24,461.00	305,919.24	13.15	15.8	30101010			
26,730,187	0.520	0.12	---	0.07	09/07/2025	01/08/2017	---	ΕΛΤΟΝ (ΚΟ)	2.12	1.43	P	2.09	30/12/2025	2.1	2.09	2.13	2.12	2.113	800@2.09	---	---	38,811	73	82,012.12	56,668.00	1.545	2.43	50205010			
36,300,000	1.12	---	0.0276	0.055	01/07/2025	12/12/2007	---	ΕΥΑΘ (ΚΟ)	3.89	-0.26	E	3.9	30/12/2025	3.89	3.86	4.05	3.89	3.97	160@3.88	---	---	83,657	162	332,112.94	141,207.00	2.96	4.53	65102030			
143,352,325	0.260	---	---	---	29/08/2022	28/04/2025	---	ΕΥΡΩΠΗ HOLDINGS Α.Ε. (ΚΟ)	1.99	-0.50	E	2	30/12/2025	1.98	1.98	2.02	1.99	1.997	90@1.99	---	---	37,335	55	74,574.13	285,271.13	1.2512	2.22	30302025			
86,735,980	0.310	---	0.02	---	22/07/2024	07/09/2023	---	ΙΑΤΡΙΚΟ ΑΘΗΝΩΝ (ΚΟ)	1.98	0.76	P	1.965	30/12/2025	1.96	1.945	1.98	1.98	1.963	31@1.95	---	---	1149@1.98	---	---	12,233	46	24,015.17	171,737.24	1.495	2.35	20101010
14,111,198	0.450	(0.0133)	(0.0133)	0.07	31/07/2025	09/01/2025	---	ΙΛΥΔΑ (ΚΟ)	5.38	0.75	P	5.34	30/12/2025	5.26	5.24	5.4	5.38	5.366	211@5.34	---	2024	9,224	73	49,491.82	75,918.25	1.3333	5.78	10101015			
3,417,600	0.100	0.016	0.016	---	04/07/2024	02/04/2024	---	ΙΝΤΕΡΓΟΥΝΤ-ΕΥΛΕΜΠΟΡΙΑ (ΠΟ)	0.442	1.38	P	0.436	30/12/2025	0.442	0.442	0.442	0.442	0.442	180@0.308	---	---	250@0.434	---	---	30	1	13.26	13,773.28	0.3	0.53	50101020
45,417,399	0.100	---	---	---	25/07/2008	02/04/2024	---	ΙΝΤΕΡΓΟΥΝΤ-ΕΥΛΕΜΠΟΡΙΑ (ΚΟ)	0.27	-2.17	E	0.276	30/12/2025	0.275	0.266	0.278	0.27	0.273	3500@0.270	---	---	1000@0.273	---	---	15,200	20	4,154.56	13,773.28	0.219	0.318	50101020
18,567,912	0.590	---	0.16	0.201	02/07/2025	26/01/2021	---	ΙΝΤΕΡΛΑΪΦ (ΚΟ)	6.24	0.65	P	6.2	30/12/2025	6.22	6.18	6.26	6.24	6.229	350@6.20	---	2024	12,620	37	78,615.40	115,863.77	4.3	6.3	30302025			
8,424,900	0.500	---	---	---	12/07/2010	04/07/2019	---	ΙΝΤΕΡΤΕΚ (ΚΟ)	1.42	0.71	P	1.41	30/12/2025	1.4	1.4	1.42	1.42	1.4	250@1.37	---	2024	640	5	896.20	11,963.36	0.802	1.7	50205010			
19,804,134	0.150	---	---	---	01/07/2004	06/11/2017	---	ΚΕΚΡΩΨ (ΚΟ)	1.945	---	---	1.945	30/12/2025	1.975	1.94	1.99	1.945	1.956	497@1.95	---	2024	9,451	46	18,486.37	38,519.04	1.05	2.46	35101010			
11,510,102	0.890	---	---	---	24/06/2005	06/10/1999	---	ΚΛΩΣΤ/ΡΓΙΑ ΝΑΥΠΑΚΤΟΥ (ΚΟ)	1.675	1.52	P	1.65	30/12/2025	1.55	1.55	1.68	1.675	1.654	100@1.65	---	---	190@1.68	---	---	8,420	50	13,926.80	19,279.42	0.484	1.68	55101020
21,224,340	0.420	---	---	---	06/09/2022	25/04/2006	---	ΚΟΡΔΕΛΛΟΥ Χ. ΑΦΟΙ (ΚΟ)	0.534	1.91	P	0.524	30/12/2025	0.524	0.514	0.534	0.534	0.526	133@0.520	---	2024	2847@0.534	---	---	6,550	15	3,445.70	11,333.80	0.37	0.572	55102010
6,200,000	0.500	---	---	---	22/06/2010	01/11/1995	---	ΛΑΔΕΝΗΣ Α.Ε. "ΜΙΝΕΡΒΑ" (ΚΟ)	0.72	---	---	0.72	30/12/2025	0.734	0.708	0.748	0.72	0.721	150@0.702	---	---	399@0.722	---	---	2,608	9	1,880.36	4,464.00	0.43	0.768	40204020
5,939,268	0.620	---	---	---	10/07/2003	03/01/2002	---	ΛΑΝΑΚΑΜ (ΚΟ)	1.42	2.16	P	1.39	30/12/2025	1.41	1.4	1.42	1.42	1.417	31@1.36	---	---	160@1.40	---	---	582	4	824.48	8,433.76	0.815	1.72	40401020
9,819,370	0.500	---	---	---	14/08/2007	09/01/2004	---	ΜΑΘΙΟΣ ΠΥΡΙΜΑΧΑ (ΚΟ)	0.965	2.66	P	0.94	30/12/2025	0.95	0.935	0.97	0.965	0.952	3000@0.660	---	---	66@0.965	---	---	708	14	674.10	9,475.69	0.852	1.13	55101000
30,150,000	0.360	0.0908	0.122	0.1335	17/06/2025	25/04/2019	---	ΜΟΤΟΔΥΝΑΜΙΚΗ (ΚΟ)	2.52	---	---	2.52	30/12/2025	2.54	2.52	2.57	2.52	2.536	6017@2.52	---	---	47,218	237	119,753.77	75,978.00	2.4	2.94	40401030			
126,431,958	2.50	---	0.025	0.043	03/06/2025	05/06/2024	---	ΝΟΒΑΛ ΠΡΟΠΕΡΤΥ ΔΕΕΑΠ (ΚΟ)	2.84	0.35	P	2.83	30/12/2025	2.83	2.81	2.85	2.85	2.823	375@2.85	---	2024	23,282	43	65,735.68	359,066.76	2.1	2.93	35102045			
10,080,000	3.00	1.45	1.3	2	16/05/2025	27/08/2001	---	ΟΛΘ (ΚΟ)	38.9	1.83	P	38.2	30/12/2025	37.2	36.2	38.9	38.9	38.404	386@37.40	---	---	1368@38.90	---	---	4,477	75	171,934.50	392,112.00	21.7	38.9	50206060
25,000,000	2.00	1.04	1.336	1.92	04/08/2025	08/08/2003	---	ΟΛΠ (ΚΟ)	40.8	0.25	P	40.7	30/12/2025	40.5	40.3	41	40.8	40.685	55@40.45	---	2024	67@40.95	---	---	5,988	99	243,620.90	1,020,000.00	28.3	49.95	50206060
4,971,466	1.46	---	---	---	04/07/2007	08/10/2003	---	ΠΑΪΡΗΣ ΠΛΑΣΤΙΚΩΝ (ΚΟ)	0.908	---	---	0.908	30/12/2025	---	---	---	---	---	1025@0.852	---	---	299@0.902	---	---	---	---	4,514.09	0.662	1.25	50203030	
27,098,594	0.540	0.0401	0.0702	0.0605	07/10/2025	14/01/2021	---	ΠΑΠΟΥΣΤΑΝΗΣ (ΚΟ)	3.94	3.41	P	3.81	30/12/2025	3.81	3.81	3.95	3.94	3.898	2@3.91	---	2024	58@3.94	---	---	19,991	80	77,932.27	106,768.46	2.3	4.02	45201020
7,070,400	0.930	0.2593	0.8645	0.3242	11/07/2025	06/05/2016	---	ΠΕΤΡΟΠΟΥΛΟΣ ΠΕΤΡΟΣ (ΚΟ)	8.48	-0.23	E	8.5	30/12/2025	8.52	8.48	8.56	8.48	8.529	92@8.48	---	---	115@8.50	---	---	9,330	51	79,573.50	59,956.99	7.5	9.52	50206015
43,741,452	0.660	0.2629	0.2388	0.2391	10/06/2025	01/11/1999	---	ΠΛΑΣΤΙΚΑ ΘΡΑΚΗΣ (ΚΟ)	4.04	-0.25	E	4.05	30/12/2025	4.04	4	4.045	4.04	4.02	510@4.01	---	---	1035@4.04	---	---	34,097	95	137,081.28	176,715.47	3.57	4.3	50203015
24,319,250	0.300	---	---	---	09/07/2002	04/07/2007	5165	ΠΡΟΟΔΕΥΤΙΚΗ (ΚΟ)	0.45	0.45	P	0.448	30/12/2025	0.45</																	

Πληθός Χρεογράφων	Ονομ. Αξία	Μερίσματα [1]			Ημερ. Τελευτ. Αποκοπής		Σημ.	Χρεόγραφο	Τιμή κλεισίματος	% μεταβ.	Προηγ. Κλείσιμο-ημ/νία	Άνοιγμα	Κατωτ Τιμή	Ανωτ Τιμή	Τελ Τιμή	Σταθμ Τιμή	Τελευταία ζήτηση [7]	Τελευταία προσφορά [7]	Ρ/Ε μετά φ.	Χρήση	Όγκος	Πράξεις	Αξία Συναλλαγών[8]	Χ.Α. Εταιρείας (χιλ. €) [3,5]	Χαμηλό έτους	Υψηλό έτους	Κλάδος [4]		
		2022	2023	2024	Μέρισμα [2]	Δικαιώμα																							
1,011,000	1.00	---	---	---	01/07/2004	11/12/2012	5193	ΤΡΙΑ ΑΛΦΑ (ΚΟ)	6.2	-5.34	€	6.55	30/12/2025	6.25	6.2	6.25	6.2	6.207	8@5.25	95@6.20	---	2024	230	5	1,427.50	6,268.20	4.04	9	55101020
45,680,000	1.00	---	---	0.044	19/06/2025	27/03/2025	---	ΦΑΙΣ (ΚΟ)	3.445	0.29	ρ	3.435	30/12/2025	3.45	3.395	3.46	3.445	3.435	300@3.40	3082@3.45	---	---	33,623	84	115,480.71	157,367.60	3.1	4.6985	40401020
8,340,750	1.16	---	---	---	25/06/2009	17/09/2018	---	ΧΑΪΔΕΜΕΝΟΣ (ΚΟ)	0.745	1.36	ρ	0.735	30/12/2025	0.735	0.73	0.75	0.735	0.743	1829@0.730	100@0.735	---	2024	1,677	12	1,245.61	6,213.86	0.446	1.15	50205030

Κύρια Αγορά - Χαμηλής Συναλλακτικής Δραστηριότητας

11,943,624	0.540	0.15	0.15	0.165	01/07/2025	30/08/2019	---	FLEXORACK (ΚΟ)	8.4	---	γ	8.4	30/12/2025	8.55	8.55	8.55	8.55	8.55	5@8.10	462@8.55	---	---	15	2	128.25	100,326.44	6.9	9.4	50203030	
244,737,498	0.500	0.03	0.02	0.03	02/04/2025	28/12/2023	---	TRASTOR Α.Ε.Ε.Α.Π. (ΚΟ)	1.24	---	γ	1.24	30/12/2025	1.28	1.26	1.28	1.27	1.266	350@1.25	799@1.27	---	---	440	5	557.00	303,474.50	1.09	1.41	35102000	
18,810,000	0.400	---	0.0381	0.0591	20/10/2025	14/11/2007	---	ΒΑΡΒΕΡΗΣ Ν. - MODA BAGNO (ΚΟ)	5.4	2.27	ρ	5.28	30/12/2025	5.28	5.24	5.4	5.4	5.394	40@5.24	616@5.40	---	---	3,145	9	16,962.70	101,574.00	3.3	5.56	40401025	
15,000,000	0.300	---	---	---	06/07/2007	18/07/2000	---	ΔΑΙΟΣ ΠΛΑΣΤΙΚΑ (ΚΟ)	6.85	---	γ	6.85	30/12/2025	6.9	6.8	6.95	6.85	6.855	150@6.85	650@6.90	---	---	1,433	37	9,822.70	102,750.00	3.28	9.25	50203015	
2,760,000	11.83	11.8	12.4	14	30/05/2025	16/07/1990	---	ΚΑΡΕΛΙΑ (ΚΟ)	356	-1.11	€	360	30/12/2025	362	356	362	360	360.596	4@350.00	8@358.00	---	---	47	11	16,948.00	982,560.00	300	364	45103010	
21,364,000	1.12	0.4	---	---	21/08/2023	08/03/2023	---	ΛΑΜΨΑ (ΚΟ)	46.4	---	γ	46.4	30/12/2025	46	46	46	46	46	50@45.60	50@46.60	---	---	15	1	690.00	991,289.60	35.6	47	40501025	
38,566,614	0.700	---	---	---	21/07/2008	07/07/2025	---	ΜΟΥΖΑΚΗΣ (ΚΟ)	0.575	---	γ	0.575	30/12/2025	0.565	0.565	0.565	0.565	0.565	500@0.570	---	---	---	---	100	1	56.50	22,175.80	0.4524	0.76	55101020
42,500,000	1.00	---	0.0383	0.0538	21/11/2025	13/09/2023	---	ΜΠΛΕ ΚΕΔΡΟΣ (ΚΟ)	4.25	0.24	ρ	4.24	30/12/2025	4.24	4.24	4.25	4.25	4.249	800@4.20	700@4.33	---	---	2,500	27	10,623.00	180,625.00	3.74	4.45	35102000	
6,340,000	0.600	0.1	0.2	0.23	09/12/2025	11/01/2024	---	ΝΑΚΑΣ ΜΟΥΣΙΚΗ (ΚΟ)	3.78	---	γ	3.78	30/12/2025	3.88	3.74	3.88	3.84	3.786	10@3.74	118@3.84	---	---	89	8	336.92	23,965.20	2.8	4.2	40401030	
27,379,200	0.980	0.45	0.5001	0.52	25/08/2025	29/08/2022	---	ΠΛΑΣΤΙΚΑ ΚΡΗΤΗΣ (ΚΟ)	14.6	-1.35	€	14.8	30/12/2025	14.6	14.6	14.6	14.6	14.6	133@14.60	300@15.60	---	---	104	1	1,518.40	399,736.32	13.4	17.2	50203015	
255,494,534	2.71	0.255	0.247	0.705	15/12/2025	30/09/2021	---	ΠΡΟΝΤΕΑ (ΚΟ)	5.9	-1.67	€	6	30/12/2025	6	5.8	6.05	5.8	5.926	320@5.80	439@5.95	---	---	44,298	26	262,495.85	1,507,417.75	5.25	6.7	35102000	
4,181,450	0.500	---	---	---	21/08/2000	05/03/2002	---	ΣΑΡΑΝΤΟΠΟΥΛΟΣ ΚΥΛ/ΜΥΛΟΙ (ΚΟ)	1.24	---	γ	1.24	30/12/2025	---	---	---	---	---	150@1.12	---	---	---	---	---	---	---	5,185.00	0.87	1.45	45102020

Διαπραγματεύσιμα Αμοιβαία Κεφάλαια (Δ.Α.Κ.)

1,200,078	---	---	---	---	15/06/2016	---	---	ALPHA ETF FTSE Athex Large Cap	54.09	-0.13	€	54.16	30/12/2025	54.14	53.95	54.25	54.09	54.069	40@53.98	65@54.09	---	---	1,196	119	64,666.48	---	34.86	54.43	12003
-----------	-----	-----	-----	-----	------------	-----	-----	--------------------------------	-------	-------	---	-------	------------	-------	-------	-------	-------	--------	----------	----------	-----	-----	-------	-----	-----------	-----	-------	-------	-------

Επιτήρηση

27,100,914	0.650	---	---	---	01/08/2007	07/04/2000	5093	ΑΚΡΙΤΑΣ (ΚΟ)	1.06	---	γ	1.06	30/12/2025	1.06	1.06	1.06	1.06	1.06	961@1.07	9790@1.08	---	---	3,496	21	3,705.76	28,726.97	0.6	1.3	50101035
8,321,682	0.670	---	---	---	17/08/2007	23/11/1999	---	Ν. ΛΕΒΕΝΤΕΡΗΣ (ΚΟ)	0.32	---	γ	0.32	30/12/2025	0.31	0.31	0.31	0.31	0.31	---	11393@0.310	---	2024	1	1	0.31	3,095.04	0.19	0.374	55102010
2,160,524	0.670	---	---	---	03/12/2018	23/11/1999	---	Ν. ΛΕΒΕΝΤΕΡΗΣ (ΠΟ)	0.2	---	γ	0.2	30/12/2025	---	---	---	---	---	2500@0.180	1944@0.218	---	2024	---	---	---	3,095.04	0.18	0.308	55102010

Κατάσταση σε Αναστολή

13,191,620	0.620	---	---	---	04/08/2010	09/09/2002	5232	ΥΑΛCO - ΚΩΝΣΤΑΝΤΙΝΟΥ (ΚΟ)	0.16	---	γ	0.16	30/05/2025	---	---	---	---	---	---	26032@0.162	---	---	---	---	---	---	2,110.66	0.144	0.162	40202020
17,579,754	4.16	---	---	---	18/08/2006	02/08/2010	---	ΒΙΟΤΕΡ (ΚΟ)	0.206	---	γ	0.206	30/05/2025	---	---	---	---	---	---	---	---	---	---	---	---	---	3,621.43	0.18	0.29	50101010
3,961,300	1.28	---	---	---	29/06/2004	03/08/2000	5248	ΔΟΥΡΟΣ (ΚΟ)	0.25	---	γ	0.25	24/04/2023	---	---	---	---	---	---	---	---	---	---	---	---	---	990.33	0.25	0.25	40204020
51,754,364	0.300	---	---	---	23/12/2003	24/01/2007	5197	ΕΠΙΛΕΚΤΟΣ (ΚΟ)	0.132	---	γ	0.132	31/10/2024	---	---	---	---	---	---	---	---	---	---	---	---	---	6,831.58	0.132	0.132	55101020
15,842,391	1.51	---	---	---	15/07/2009	12/05/2000	5141	ΜΠΗΤΡΟΣ ΣΥΜΜΕΤΟΧΙΚΗ (ΚΟ)	0.51	---	γ	0.51	30/05/2025	---	---	---	---	---	---	---	---	---	---	---	---	---	8,079.62	0.46	0.77	55102010
28,438,268	0.070	---	---	---	21/08/2006	24/11/1999	5253	ΣΠΥΡΟΥ ΑΓΡ. ΟΙΚ. (ΚΟ)	0.138	---	γ	0.138	30/05/2025	---	---	---	---	---	---	---	---	---	---	---	---	---	3,924.48	0.125	0.176	45102010

Σημειώσεις Χρεογράφων

Κωδικός	Κείμενο σημείωσης
()	- Προσαρμοσμένα Μέρισματα λόγω διανομής Δωρεάν μετοχών.
*	- Τελευταία προσαρμοσμένη τιμή κλεισίματος.
[1]	- Καθαρά μερίσματα.
[2]	- Στη στήλη "Ημερ. Αποκοπής τελευταίου δικαιώματος" αναφέρεται η Ημερομηνία εισαγωγής για Νέες Εταιρείες.
[3]	- Η Χρηματιστηριακή αξία αναφέρεται στο σύνολο των μετοχών
[4]	- Η κωδικοποίηση των Κλάδων Οικονομικής Δραστηριότητας του Χ.Α. παρουσιάζονται στο Παράρτημα Α
[5]	- Η Χρηματιστηριακή Αξία αναφέρεται στο σύνολο των κατηγοριών μετοχών (εφόσον έχουν εισαχθεί περισσότερες της μιας κατηγορίες) και δεν αναφέρεται σε επιμέρους κατηγορίες μετοχών μιας εταιρείας.
[6]	- P/E μεγαλύτερο του 100
[7]	- Τελευταία εικόνα του Βιβλίου Εντολών πριν το τέλος της συνεδρίασης
[8]	- Στην Αξία Συναλλαγών των Μετοχών περιλαμβάνονται όλοι οι τύποι Πακέτων

5093 - Μεταφορά στην Κατηγορία Επιτήρησης από 8/4/2015.

5141 - Μεταφορά στην Κατηγορία Επιτήρησης από 10/05/2017.

5160 - Μεταφορά στην Κατηγορία Επιτήρησης από 15/04/2016.

5165 - Μεταφορά στην Κατηγορία Επιτήρησης από 15/02/2018.

5193 - Μεταφορά στην κατηγορία Επιτήρησης από 25/10/2018.

5197 - Μεταφορά στην κατηγορία Επιτήρησης από 07/11/2018.

5232 - Μεταφορά στην Κατηγορία Επιτήρησης από 08/04/2011.

5248 - Μεταφορά στην κατηγορία Επιτήρησης από 06/09/2011.

5253 - Μεταφορά στην Επιτήρηση από 14/5/2021.

Στοιχεία Συναλλαγών Πακέτων

Χρεόγραφο	Όγκος πακέτου	Τιμή πακέτου	Αξία πακέτου	Ωρα έγκρισης	Σημείωση
ΚΡΙ - ΚΡΙ (ΚΟ)	130	20.14	2,618.20	11:35:05	18
LAVIPHARM (ΚΟ)	18,333	0.960	17,599.68	12:54:30	14
EUROBANK (ΚΟ)	100,000	3.49	348,900.00	16:13:48	20
ΓΕΚ ΤΕΡΝΑ (ΚΟ)	14,000	25.44	356,160.00	17:12:37	20
ΑΛΟΥΜΥΛ (ΚΟ)	30,000	5.26	157,800.00	17:17:03	20
JUMBO (ΚΟ)	37,000	28.00	1,036,000.00	17:18:48	20

Σημειώσεις πακέτων

- 9 - Μέθοδος 6-1 / Ειδική Χρέωση
10 - Μέθοδος 6-1 / Ειδική Χρέωση, Αυθημερόν Διακανονισμός
14 - Μέθοδος 6-3 / Πακέτο Αποκατάστασης, Ατελής αγορά και Πώληση
18 - Μέθοδος 6-2 / SPOT 1
19 - Μέθοδος 6-2 / SPOT 2
20 - Μέθοδος 6-1 και Μέθοδος 6-1 Αυθημερόν Διακανονισμός
21 - Άλλη Προσυμφωνημένη

Στοιχεία Συναλλαγών Δικαιωμάτων

Ημερ. αποκοπής	Έναρξη εξάσκησης	Λήξη εξάσκησης	Λήξη διαπραγμάτευσης	Δικαιώματα	Κατωτ Τιμή	Ανωτ Τιμή	Τιμή κλεισ. Τιμή	Τελευταία ζήτηση	Τελευταία προσφορά	Όγκος	Πράξεις	Αξία Συναλλαγών
22/12/2025	30/12/2025	14/01/2026	09/01/2026	QUALITY AND RELIABILITY A.B.E.E.(Κ	0.026	0.040	0.040	135,357	58	4,770.66

Στοιχεία Συναλλαγών Εκποιήσεων

Χρεόγραφα	Τύπος Χρεογράφου	Όγκος Συναλλαγών	Αριθμός Πράξεων	Αξία Συναλλαγών	Σημείωση
-----------	------------------	------------------	-----------------	-----------------	----------

Δεν πραγματοποιήθηκαν Εκποιήσεις Μετοχών.

Σημειώσεις Εκποιήσεων

- Δημόσιος Ανοικτός Πλειστηριασμός
- Εκποίηση Ενσώματων Ονομαστικών Μετοχών
- Εκποίηση Αδιάθετων Κλασματικών Υπολοίπων

Στοιχεία Ενεργητικού Διαπραγματεύσιμων Αμοιβαίων Κεφαλαίων (Δ.Α.Κ.)

	Ημερομηνία συναλλαγών	Δημιουργία / Εξαγορά	Αριθ. Μερ. (T-1)	Νέα Μερ. (T-1)	Εξαγορασθ. Μερ. (T-1)	Μερίδια (T) [1]	Αξία Ενεργητικού [2]	Καθαρή Τιμή	Μέρισμα /Μερίδιο	Ημερ. Αποκοπής
ALPHA ETF FTSE Athex Large Cap	31/12/2025	5,000	1,200,078	---	---	1,200,078	64,688,950.00	53.9040	1.15	01/07/2025

Σημειώσεις Δ.Α.Κ.

[1] - Αριθμ. μεριδίων (T) = Αριθμ. μεριδίων (T-1) + Νεοεκδιθέντα μερίδια (T-1) - Εξαγορασθέντα μερίδια (T-1)

[2] - Περιλαμβάνονται και τα μερίδια που δημιουργήθηκαν / εξαγοράσθηκαν την ημέρα T-1.

Περιγραφή

Στοιχεία

Όνομασία Δ.Α.Κ.	ALPHA ETF FTSE Athex Large Cap
Σύμβολο Δ.Α.Κ. (GR)	ΑΔΑΚ
Σύμβολο Δ.Α.Κ. (EN)	AETF
ISIN Δ.Α.Κ.	GRF000153004
Κατηγορία Διαπραγμάτευσης	Διαπραγματεύσιμα Αμοιβαία Κεφάλαια (Δ.Α.Κ.)
Τύπος Δ.Α.Κ.	Μετοχών
Τρόπος διαχείρισης	Παθητικός
Επενδυτική Στρατηγική	Σκοπός της επενδυτικής πολιτικής του Αμοιβαίου Κεφαλαίου είναι η αναπαραγωγή της αποδόσεως του Δείκτη FTSE/X.A. Large Cap του Χρηματιστηρίου Αθηνών σε όρους Ευρώ, ακολουθώντας πλήρως και πανομοιότυπες τη σύνθεση του υποκείμενου Δείκτη.
Εκδότης	ΑΛΦΑ ASSET MANAGEMENT Α.Ε.Δ.Α.Κ.
Εταιρεία Διαχείρισης	ΑΛΦΑ ASSET MANAGEMENT Α.Ε.Δ.Α.Κ.
Ειδικοί Διαπραγματευτές	ΑΛΦΑ FINANCE Α.Χ.Ε.Π.Ε.Υ. , ΕΘΝΙΚΗ ΧΡΗΜΑΤΙΣΤΗΡΙΑΚΗ Α.Χ.Ε.Π.Ε.Υ.
Θεματοφύλακας	ΑΛΦΑ ΤΡΑΠΕΖΑ Α.Ε.
Σύμβολο Δείκτη (GR)	FTSE
Σύμβολο Δείκτη (EN)	FTSE
Όνομασία Δείκτη	FTSE/X.A. Large Cap
ISIN Δείκτη	GRI99201A006
Κλάσμα Δείκτη [1]	1/100
Αρχική Τιμή Μεριδίου	21.76
Συνολικός Αριθμός Μεριδίων [2]	1,200,078
Ημερομηνία πρώτης Έκδοσης	14/01/2008
Ημερομηνία έναρξης Διαπραγμάτευσης	24/01/2008
Νόμισμα Διαπραγμάτευσης	ΕΥΡΩ
Νόμισμα Ενεργητικού	ΕΥΡΩ
Αρχική Αξία Ενεργητικού [3]	3,000,000.00
Αριθμ. Μεριδίων για Δημιουργία-Εξαγορά [4]	5,000
Αμοιβή Διαχείρισης	0.375

Σημειώσεις Δ.Α.Κ.

[1] - Το κλάσμα της τιμής του δείκτη που αποτελεί η τιμή της πρώτης έκδοσης

[2] - Ο αριθμός μεριδίων που διαπραγματεύθηκαν στο Χρηματιστήριο την ημέρα T

[3] - Η αξία του ενεργητικού κατά την έκδοση

[4] - Ο αριθμός μεριδίων που απαιτείται κατά τη διαδικασία δημιουργίας εξαγοράς

Ανακοινώσεις

Σύμφωνα με τον [Κανονισμό](#) του Χρηματιστηρίου Αθηνών, οι ανακοινώσεις των εκδοτριών είναι αναρτημένες στην επίσημη ιστοσελίδα του Ομίλου www.athexgroup.gr και συγκεκριμένα στην ενότητα «[Δεδομένα Αγοράς – Εταιρίες – Ανακοινώσεις](#)».

Στο Ημερήσιο Δελτίο Τιμών (Η.Δ.Τ.) θα συνεχίσουν να δημοσιεύονται ανακοινώσεις των εκδοτριών σε εφαρμογή νόμων (όπως Ν 3461 / 2006 περί Δημοσίων Προτάσεων) ή εξειδικευμένων αποφάσεων της Επιτροπής Κεφαλαιαγοράς, πχ όπως

Απόφαση 4/278/12.8.2003 - Εταιρίες Επενδύσεων

Απόφαση 10Α/1038/30.10.2024 - Πρόσθετη πληροφόρηση για τη χρήση αντληθέντων κεφαλαίων

ΑΚΡΙΤΑΣ Α.Ε.

Αιτιολογημένη Γνώμη ΔΣ σχετικά με την προαιρετική Δημόσια Πρόταση & Έκθεση Αποτίμησης.

[Αιτιολογημένη Γνώμη ΔΣ σχετικά με την προαιρετική](#)

Ομολογιακά Δάνεια Επιχειρήσεων – Οργανωμένη Αγορά (Μη Μετατρέψιμα)

Πλήθος Εισηγμένων Ομολογίων	Όνομαστική αξία	Τιμή έκδοσης	Σημερινό επιτόκιο	Ημερ. λήξης	Διάρκεια (έτη)	Σημείωση	Τοκομερίδιο		Μον. Διασπ.	Ομόλογα Επιχειρήσεων	Δεδ. Τόκος Αποδ./Λήξη		Κατωτ Τιμή	Ανωτ Τιμή	Τιμή κλεισ. Προηγ.	Κλείσιμο-ημ/νία	Όγκος	Αξία Συναλλαγών	Τελευταία εντολή		λαχ έτους	Μεγ έτους		
							Κοινό	Προτιμησιακό			Τιμή	Αγορ./ Πώλ.							Ημερομηνία					
300,000	1,000.00	1,000.00	2.30	14/12/2028	7	---	9	---	1	ΓΕΚ ΤΕΡΝΑ Α.Ε. (Μη μετατρέψιμο)	1.3417	3.5480	95.6000	96.0000	95.7100	96.0000	30/12/2025	32,000	30,670.84	95.5110	A	31/12/2025	92.9502	100.0000
320,000	1,000.00	1,000.00	3.40	21/07/2027	7	---	11	---	1	LAMDA DEVELOPMENT Α.Ε. (Μη μετατρέψιμο)	15.8667	3.4480	98.6000	99.4000	98.9602	98.6000	30/12/2025	20,000	20,109.37	99.0000	A	31/12/2025	97.6000	100.5000
200,000	1,000.00	1,000.00	1.90	23/03/2028	7	---	10	---	1	ΜΟΤΟΡ ΟΙΛ ΔΙΥΛΙΣΤΗΡΙΑ ΚΟΡΙΝΘΟΥ ΑΕ (Μη μετατρέψιμο)	5.4889	2.6640	97.8500	97.8500	97.8500	97.5320	30/12/2025	1,000	983.99	97.6000	A	31/12/2025	93.5278	98.8000
197,650	1,000.00	1,000.00	3.60	12/03/2026	7	---	14	---	1	ΑΕΡΟΠΟΡΙΑ ΑΙΓΑΙΟΥ Α.Ε. (Μη μετατρέψιμο)	11.5000	1.6610	99.3000	100.3000	100.3000	100.2000	30/12/2025	25,000	25,295.70	99.5100	A	31/12/2025	98.7065	101.0000
150,000	1,000.00	1,000.00	2.60	22/10/2026	7	---	13	---	1	ΤΕΡΝΑ ΕΝΕΡΓΕΙΑΚΗ Μ.Α.Ε.Χ. (Μη μετατρέψιμο)	5.4167	2.7930	---	---	---	99.4800	29/12/2025	---	---	99.2200	A	31/12/2025	97.6272	100.0000
100,000	1,000.00	1,000.00	2.80	25/01/2027	5	---	8	---	1	PREMIA Α.Ε. (Μη μετατρέψιμο)	12.7556	3.1200	---	---	---	99.3000	30/12/2025	---	---	98.5500	A	31/12/2025	96.2000	99.5799
500,000	1,000.00	1,000.00	3.80	18/11/2032	7	---	1	---	1	LAMDA DEVELOPMENT Α.Ε. (Μη μετατρέψιμο)	5.0667	3.7990	99.6850	100.0000	99.9102	99.7000	30/12/2025	34,000	34,141.76	99.6860	A	31/12/2025	99.0100	100.0000
300,000	1,000.00	1,000.00	2.30	20/07/2028	7	---	9	---	1	ΠΡΟΝΤΕΑ ΑΕΕΑΠ (Μη μετατρέψιμο)	10.7333	3.0930	97.0000	97.4900	97.3302	96.6550	30/12/2025	41,000	40,345.45	97.0000	A	31/12/2025	93.5001	99.9990
150,000	1,000.00	1,000.00	2.65	22/10/2026	5	---	9	---	1	CPLP SHIPPING HOLDINGS PLC (Μη μετατρέψιμο)	5.5208	2.5520	99.5000	99.9900	99.8479	99.7000	30/12/2025	106,000	106,374.67	99.5050	A	31/12/2025	97.3000	99.9999
500,000	1,000.00	1,000.00	2.75	03/07/2027	7	---	11	---	1	ΓΕΚ ΤΕΡΝΑ Α.Ε. (Μη μετατρέψιμο)	---	2.8090	98.4500	99.4000	99.2835	98.6900	30/12/2025	84,000	83,343.90	98.2100	A	31/12/2025	96.5000	100.3800
120,000	1,000.00	1,000.00	2.65	06/12/2028	7	---	9	---	1	ΝΟΒΑΛ ΠΡΟΠΕΡΤΥ ΑΕΕΑΠ (Μη μετατρέψιμο)	2.0611	3.5580	96.5000	97.3000	96.5100	96.7000	30/12/2025	59,000	57,263.11	96.5100	A	31/12/2025	94.2301	99.9900
250,000	1,000.00	1,000.00	3.70	04/07/2032	7	---	1	---	1	ΑΕΡΟΠΟΡΙΑ ΑΙΓΑΙΟΥ Α.Ε. (Μη μετατρέψιμο)	---	3.2740	101.1101	102.4500	101.9818	101.8800	30/12/2025	42,000	42,832.36	101.1100	A	31/12/2025	100.1414	104.0000
100,000	1,000.00	1,000.00	2.95	11/02/2027	5	---	8	---	1	SAFE BULKERS PARTICIPATIONS PLC (Μη μετατρέψιμο)	12.0458	3.5350	98.7500	99.0000	98.9167	99.0640	30/12/2025	3,000	3,003.64	98.8000	A	31/12/2025	96.7794	100.9000
100,000	1,000.00	1,000.00	4.40	26/07/2029	7	---	7	---	1	CPLP SHIPPING HOLDINGS PLC (Μη μετατρέψιμο)	19.6778	3.0730	102.7900	102.7900	102.7900	102.1870	30/12/2025	1,000	1,047.58	102.4500	A	31/12/2025	100.6724	105.2895
500,000	1,000.00	1,000.00	4.00	10/07/2030	7	---	5	---	1	METLEN ENERGY & METALS Α.Ε. (Μη μετατρέψιμο)	19.8889	3.4200	100.7500	101.0000	100.9357	100.9000	30/12/2025	70,000	72,047.24	100.9000	A	31/12/2025	100.4600	103.9600
99,697	1,000.00	1,000.00	5.50	15/12/2028	5	---	5	---	1	IDEAL HOLDINGS Α.Ε. (Μη μετατρέψιμο)	3.2083	3.5620	104.1500	104.1500	104.1500	104.0000	30/12/2025	1,000	1,044.71	104.0000	A	31/12/2025	102.5039	106.3000
200,000	1,000.00	1,000.00	4.25	23/01/2029	5	---	4	---	1	AUTOHELLAS Α.Τ.Ε.Ε. (Μη μετατρέψιμο)	19.5972	3.4490	100.8000	101.8999	101.4399	101.6000	30/12/2025	20,000	20,679.93	100.8137	A	31/12/2025	100.0000	103.2000
130,000	1,000.00	1,000.00	6.00	27/02/2029	5	---	4	---	1	INTRALOT Α.Ε. (Μη μετατρέψιμο)	21.8333	4.4370	102.9000	103.0000	102.9897	102.6900	30/12/2025	29,000	30,500.17	102.6900	A	31/12/2025	100.7180	105.5000
140,000	1,000.00	1,000.00	4.70	15/12/2030	5	---	1	---	1	AKTOR Α.Ε. (Μη μετατρέψιμο)	2.7417	3.9690	102.8000	103.4000	103.0273	102.9990	30/12/2025	11,000	11,363.16	102.6000	A	31/12/2025	100.7210	103.4000

Σημειώσεις Εταιρικών Ομολόγων

Ο Όγκος Συναλλαγών υπολογίζεται ως (Τεμάχια) * (Όνομαστική Τιμή). Η Αξία Συναλλαγών υπολογίζεται ως (Τεμάχια) * (Όνομαστική Τιμή) * (Τιμή %) + (Δεδουλευμένοι Τόκοι).

Οι τιμές συναλλαγών των ομολόγων υπολογίζονται ως ποσοστό επί τοις εκατό (%) της ονομαστικής τους τιμής.

Όλα τα ομόλογα έχουν Ονομαστική Αξία εκπεφρασμένη σε Ευρώ (εκτός εάν σημειώνεται διαφορετικά).

Ομολογιακά Δάνεια Επιχειρήσεων – Οργανωμένη Αγορά (Μη Μετατρέψιμα)

Πλήθος Εισηγμένων Ομολογιών	Ονομαστική αξία	Τιμή έκδοσης	Σημερινό επιτόκιο	Ημερ. λήξης	Διάρκεια (έτη)	Σημείωση	Τοκομερίδιο		Μον. Διασπ.	Ομόλογα Επιχειρήσεων	Δεδ. Τόκος	Αποδ. Λήξη	Κατωτ Τιμή	Ανωτ Τιμή	Τιμή κλεισ. Προηγ.	Κλείσιμο-ημ/νία	Όγκος	Αξία Συναλλαγών	Τελευταία εντολή			Μεγ έτους		
							Κοινό	Προτιμησιακό											Τιμή	Αγορ./ Πώλ.	Ημερομηνία		λαχ έτους	
500,000	1,000.00	1,000.00	3.20	29/09/2032	7	---	1	---	1	ΓΕΚ ΤΕΡΝΑ Α.Ε. (Μη μετατρέψιμο)	8.7111	3.3330	98.2500	99.3798	99.1053	98.7000	30/12/2025	42,000	41,866.56	98.1010	A	31/12/2025	97.3001	100.4000
250,000	1,000.00	1,000.00	2.45	16/11/2028	7	---	9	---	1	ΕΛΒΑΛΧΑΛΚΟΡ Α.Ε. (Μη μετατρέψιμο)	3.3347	3.3180	96.6000	97.0000	96.7846	96.8000	30/12/2025	52,000	50,501.41	96.5000	A	31/12/2025	93.6975	99.0000

Σημειώσεις Εταιρικών Ομολόγων

Ο Όγκος Συναλλαγών υπολογίζεται ως (Τεμάχια) * (Ονομαστική Τιμή). Η Αξία Συναλλαγών υπολογίζεται ως (Τεμάχια) * (Ονομαστική Τιμή) * (Τιμή %) + (Δεδουλευμένοι Τόκοι).

Οι τιμές συναλλαγών των ομολόγων υπολογίζονται ως ποσοστό επί τοις εκατό (%) της ονομαστικής τους τιμής.

Όλα τα ομόλογα έχουν Ονομαστική Αξία εκπεφρασμένη σε Ευρώ (εκτός εάν σημειώνεται διαφορετικά).

Ομόλογα Ελληνικού Δημοσίου

Πλήθος Εισηγμ. Ομολογιών	Ονομ. αξία	Σημερινό επιτόκιο	Υπολογισμός Δεδουλευμένων	Ημερ/νία Λήξης [1]	Διάρκεια (έτη)	Σημείωση	Ημερομηνία Πληρ.	Αξία τρέχοντος	Μον. Διασπ.	Ομόλογα Ελληνικού Δημοσίου	Κατωτ Τιμή	Ανωτ Τιμή	Τιμή κλεισ.	Προηγ. Κλείσιμο-ημ/νία	Όγκος	Αξία Συναλλαγών	Τελευταία εντολή Αγορ./ Πώλ. Ημερομηνία
4,000,000	1,000.00	4.13	Πργμ/Πργμ	15/06/2054	30	---	15/06	4.13	1	ΟΕΔ-ΣΤΘ-150654-30X-4,125-1,000	---	---	---	---	---	---	---
4,700,000	1,000.00	1.88	Πργμ/Πργμ	04/02/2035	15	---	04/02	1.88	1	ΟΕΔ-ΣΤΘ-040235-15X-1,875-1,000	---	---	---	---	---	---	---
6,000,000	1,000.00	0.75	Πργμ/Πργμ	18/06/2031	10	---	18/06	0.75	1	ΟΕΔ-ΣΤΘ-180631-10X-0,750-1,000	---	---	---	---	---	---	---
3,600,000	1,000.00	3.88	Πργμ/Πργμ	15/06/2028	5	---	15/06	3.88	1	ΟΕΔ-ΣΤΘ-150628-05X-3,875-1,000	---	---	---	---	---	---	---
5,962,747,327	1.00	3.75	Πργμ/Πργμ	30/01/2028	10	---	/02 - 02/02 - 31/	3.75	1	ΟΕΔ-ΣΤΘ-300128-10X-3,750-1,00	---	---	---	85.4610 13/07/2018	---	---	1.0000 A 28/11/2018
7,067,309,386	1.00	3.90	Πργμ/Πργμ	30/01/2033	15	---	/02 - 02/02 - 31/	3.90	1	ΟΕΔ-ΣΤΘ-300133-15X-3,900-1,00	---	---	---	78.6730 13/07/2018	---	---	1.0000 A 28/11/2018
5,622,848,349	1.00	4.00	Πργμ/Πργμ	30/01/2037	19	---	/02 - 02/02 - 31/	4.00	1	ΟΕΔ-ΣΤΘ-300137-19X-4,000-1,00	---	---	---	77.0370 13/07/2018	---	---	1.0000 A 28/11/2018
5,476,770,669	1.00	4.20	Πργμ/Πργμ	30/01/2042	24	---	/02 - 02/02 - 31/	4.20	1	ΟΕΔ-ΣΤΘ-300142-24X-4,200-1,00	---	---	---	77.7640 13/07/2018	---	---	1.0000 A 28/11/2018
4,950,000	1,000.00	3.38	Πργμ/Πργμ	15/06/2034	10	---	15/06	3.38	1	ΟΕΔ-ΣΤΘ-150634-10X-3,375-1,000	---	---	---	---	---	---	---
59,586,043	1.00	4.30	Πργμ/Πργμ	24/02/2026	14	---	24/02	4.30	1	ΟΕΔ-ΣΤΘ-240226-14X-2,000-1,00	---	---	---	10.0000 22/06/2015	---	---	---
41,118,344	1.00	4.30	Πργμ/Πργμ	24/02/2027	15	---	24/02	4.30	1	ΟΕΔ-ΣΤΘ-240227-15X-2,000-1,00	---	---	---	10.0000 22/06/2015	---	---	---
45,137,734	1.00	4.30	Πργμ/Πργμ	24/02/2028	16	---	24/02	4.30	1	ΟΕΔ-ΣΤΘ-240228-16X-2,000-1,00	---	---	---	10.0000 22/06/2015	---	---	---
61,768,888	1.00	4.30	Πργμ/Πργμ	24/02/2029	17	---	24/02	4.30	1	ΟΕΔ-ΣΤΘ-240229-17X-2,000-1,00	---	---	---	10.0000 22/06/2015	---	---	---
54,567,744	1.00	4.30	Πργμ/Πργμ	24/02/2030	18	---	24/02	4.30	1	ΟΕΔ-ΣΤΘ-240230-18X-2,000-1,00	---	---	---	10.0000 22/06/2015	---	---	---
37,541,515	1.00	4.30	Πργμ/Πργμ	24/02/2031	19	---	24/02	4.30	1	ΟΕΔ-ΣΤΘ-240231-19X-2,000-1,00	---	---	---	10.0000 22/06/2015	---	---	---
37,558,317	1.00	4.30	Πργμ/Πργμ	24/02/2032	20	---	24/02	4.30	1	ΟΕΔ-ΣΤΘ-240232-20X-2,000-1,00	---	---	---	10.0000 22/06/2015	---	---	---
37,473,732	1.00	4.30	Πργμ/Πργμ	24/02/2033	21	---	24/02	4.30	1	ΟΕΔ-ΣΤΘ-240233-21X-2,000-1,00	---	---	---	10.0000 22/06/2015	---	---	---
33,888,293	1.00	4.30	Πργμ/Πργμ	24/02/2034	22	---	24/02	4.30	1	ΟΕΔ-ΣΤΘ-240234-22X-2,000-1,00	---	---	---	10.0000 22/06/2015	---	---	---
35,177,800	1.00	4.30	Πργμ/Πργμ	24/02/2035	23	---	24/02	4.30	1	ΟΕΔ-ΣΤΘ-240235-23X-2,000-1,00	---	---	---	10.0000 22/06/2015	---	---	---
35,547,268	1.00	4.30	Πργμ/Πργμ	24/02/2036	24	---	24/02	4.30	1	ΟΕΔ-ΣΤΘ-240236-24X-2,000-1,00	---	---	---	10.0000 22/06/2015	---	---	---
40,246,306	1.00	4.30	Πργμ/Πργμ	24/02/2037	25	---	24/02	4.30	1	ΟΕΔ-ΣΤΘ-240237-25X-2,000-1,00	---	---	---	10.0000 22/06/2015	---	---	---
37,643,952	1.00	4.30	Πργμ/Πργμ	24/02/2038	26	---	24/02	4.30	1	ΟΕΔ-ΣΤΘ-240238-26X-2,000-1,00	---	---	---	10.0000 22/06/2015	---	---	---
36,977,100	1.00	4.30	Πργμ/Πργμ	24/02/2039	27	---	24/02	4.30	1	ΟΕΔ-ΣΤΘ-240239-27X-2,000-1,00	---	---	---	10.0000 22/06/2015	---	---	---
41,615,000	1.00	4.30	Πργμ/Πργμ	24/02/2040	28	---	24/02	4.30	1	ΟΕΔ-ΣΤΘ-240240-28X-2,000-1,00	---	---	---	10.0000 22/06/2015	---	---	---
42,227,208	1.00	4.30	Πργμ/Πργμ	24/02/2041	29	---	24/02	4.30	1	ΟΕΔ-ΣΤΘ-240241-29X-2,000-1,00	---	---	---	10.0000 22/06/2015	---	---	---
68,288,487	1.00	4.30	Πργμ/Πργμ	24/02/2042	30	---	24/02	4.30	1	ΟΕΔ-ΣΤΘ-240242-30X-2,000-1,00	---	---	---	10.0000 22/06/2015	---	---	---
4,700,000	1,000.00	3.88	Πργμ/Πργμ	12/03/2029	10	---	12/03	3.88	1	ΟΕΔ-ΣΤΘ-120329-10X-3,875-1,0000	---	---	---	---	---	100.0000	A 15/10/2019
3,192,362	1,000.00	0.00	Πργμ/Πργμ	12/02/2026	5	---	12/02	0.00	1	ΟΕΔ-ΣΤΘ-120226-05X-0,000-1,000	---	---	---	---	---	---	---
2,100,000	1,000.00	3.55	Πργμ/Πργμ	20/03/2026	7	---	20/03	3.55	1	ΟΕΔ-ΣΤΘ-200326-07X-3,550-1,000	---	---	---	---	---	---	---
5,500,000	1,000.00	1.50	Πργμ/Πργμ	18/06/2030	10	---	18/06	1.50	1	ΟΕΔ-ΣΤΘ-180630-10X-1,500-1,000	---	---	---	---	---	---	---
5,500,000	1,000.00	4.38	Πργμ/Πργμ	18/07/2038	15	---	18/07	4.38	1	ΟΕΔ-ΣΤΘ-180738-15X-4,375-1,000	---	---	---	---	---	---	---
40,000	1,000.00	2.72	FLR Πργμ/360	18/09/2026	1	---	18/09 - 18/03	---	1	ΟΕΔ-ΚΥΜ-180926-01X-2,717-1,000	---	---	---	---	---	---	---
5,364,250	1,000.00	3.25	Πργμ/Πργμ	20/03/2050	30	---	20/03	3.25	1	ΟΕΔ-ΣΤΘ-200350-30X-3,250-1,000	---	---	---	---	---	---	---
4,500,000	1,000.00	3.63	Πργμ/Πργμ	15/06/2035	10	---	15/06	3.63	1	ΟΕΔ-ΣΤΘ-150635-10X-3,625-1000,00	---	---	---	---	---	---	---
3,924,361	1,000.00	2.00	Πργμ/Πργμ	22/04/2027	7	---	22/04	2.00	1	ΟΕΔ-ΣΤΘ-220427-07X-2,000-1,000	---	---	---	---	---	99.9000	A 22/04/2020

Σημειώσεις Ομολόγων Ελλ. Δημοσίου

Ο Όγκος Συναλλαγών υπολογίζεται ως (Τεμάχια) * (Ονομαστική Τιμή). Η Αξία Συναλλαγών υπολογίζεται ως (Τεμάχια) * (Ονομαστική Τιμή) * (Τιμή %) + (Δεδουλευμένοι Τόκοι)

Η Αξία του τρέχοντος τοκομεριδίου για τις εκδόσεις Ονομαστικής Αξίας 0,01 ευρώ, αναφέρεται σε Ονομαστική Αξία 100 ευρώ.

FLR (= Floating Interest Rate) Ομόλογο Μεταβλητού Επιτοκίου.

[1] - Η Ημερομηνία Λήξης της τοκοφόρου περιόδου και η Ημερομηνία Πληρωμής του τοκομεριδίου.

Ομόλογα Ελληνικού Δημοσίου

Πλήθος Εισηγμ. Ομολογιών	Ονομ. αξία	Σημερινό επιτόκιο	Υπολογισμός Δεδουλευμένων	Ημερ/νία Λήξης [1]	Διάρκεια (έτη)	Σημείωση	Ημερομηνία Πληρ.	Αξία τρέχοντος	Μον. Διαπρ.	Ομόλογα Ελληνικού Δημοσίου	Κατωτ Τιμή	Ανωτ Τιμή	Τιμή κλεισ.	Προηγ. Κλείσιμο-ημ/νία	Όγκος	Αξία Συναλλαγών	Τελευταία εντολή Αγορ./ Πώλ. Ημερομηνία
2,298,012	1,000.00	1.88	Πργμ/Πργμ	23/07/2026	7	---	23/07	1.88	1	ΟΕΔ-ΣΤΘ-230726-07Χ-1,875-1,000	---	---	---	---	---	---	---
4,900,000	1,000.00	4.25	Πργμ/Πργμ	15/06/2033	10	---	15/06	4.25	1	ΟΕΔ-ΣΤΘ-150633-10Χ-4,250-1,000	---	---	---	---	---	---	---
3,500,000	1,000.00	1.88	Πργμ/Πργμ	24/01/2052	30	---	24/01	1.88	1	ΟΕΔ-ΣΤΘ-240152-30Χ-1,875-1,000	---	---	---	---	---	---	---
3,700,000	1,000.00	1.75	Πργμ/Πργμ	18/06/2032	10	---	18/06	1.75	1	ΟΕΔ-ΣΤΘ-180632-10Χ-1,750-1,000	---	---	---	---	---	---	---
2,200,000	1,000.00	1.13	FLR Πργμ/360	15/12/2027	5	---	- 15/03 - 15/09 -	---	1	ΟΕΔ-ΚΥΜ-151227-05Χ-1,130-1,000	---	---	---	---	---	---	102.1600 A 30/12/2022

Σημειώσεις Ομολόγων Ελλ. Δημοσίου

Ο Όγκος Συναλλαγών υπολογίζεται ως (Τεμάχια) * (Ονομαστική Τιμή). Η Αξία Συναλλαγών υπολογίζεται ως (Τεμάχια) * (Ονομαστική Τιμή) * (Τιμή %) + (Δεδουλευμένοι Τόκοι)

Η Αξία του τρέχοντος τοκομεριδίου για τις εκδόσεις Ονομαστικής Αξίας 0,01 ευρώ, αναφέρεται σε Ονομαστική Αξία 100 ευρώ.

FLR (= Floating Interest Rate) Ομόλογο Μεταβλητού Επιτοκίου.

[1] - Η Ημερομηνία Λήξης της τοκοφόρου περιόδου και η Ημερομηνία Πληρωμής του τοκομεριδίου.

Ημερήσιο Δελτίο Τιμών

Έτος: 146 Αύξων Αριθμός Συνεδρίασης: 248

Ενότητα 5: Ομόλογα Ελληνικού Δημοσίου Διαπραγματεύσιμα με τη Μέθοδο Εκφώνησης - Αντιφώνησης

Τετάρτη, 31 Δεκεμβρίου, 2025

Ομόλογα σε Κυκλοφορία	Νόμισμα / Ελάχιστη διαπραγ.	Ημερομηνία Πληρ.	Αξία τρέχοντος τοκομεριδίου	Σημείωση	Τοκομερίδιο	Μονάδα διαπίσης	Ημερ/νία Έκδοσης	Διάρκεια (έτη)	Σημερινό επιτόκιο	Υ.Δ.Τ σε ημέρες	Ομόλογα	Τελευταία τιμή προηγ.	Τελευ. Τιμή	Εκφ. τοις μετρητοίς (€)	Συναλλαγές σε τμχ	Ελάχιστο ζωής	Μέγιστο ζωής		
Νομικών Προσώπων και Εταιρειών σε Συνάλλαγμα και Ευρο																			
0	GBP / 10	01/12	0.25	---	69	1	01/12/1928	100	2.5	360	Ε.Κ.Τ.Ε.	---	---	---	---	---	---		
103,746	GBP / 10	01/12	0.25	---	67	1	01/12/1930	98	2.5	360	Ε.Κ.Τ.Ε. σειρά	2.27	05/02/1996	2.27	Π	05/02/1996	---	2.27	2.27

Σημειώσεις Ομολόγων Ελλ. Δημοσίου

Υ.Δ.Τ: Υπολογισμός Δεδουλευμένων Τόκων.

FLR (= Floating Interest Rate) Ομόλογο Μεταβλητού Επιτοκίου.

Η ελάχιστη διαπραγματεύσιμη Ονομαστική Αξία για όλους τους Άυλους Τίτλους του Δημοσίου είναι τα 100 Ευρώ. (μφρ-0)

Γνωστοποιήσεις Συναλλαγών - Κατάλογος Υπόχρεων Προσώπων

Ημερομηνία Υποβολής [1]	Επωνυμία	Λόγος Υποβολής [2]	Υπόχρεος	Ιδιότητα Υποχρέου	Σχέση με τον Υπόχρεο	Ημερομηνία Συναλλαγής	Αγορά	Όγκος Συναλλαγών	Αξία Συναλλαγών	Φύση Συναλλαγής [3]	Είδος Χρηματικού μέσου	Παρατηρήσεις [4]
31/12/2025	ΟΡΓΑΝΙΣΜΟΣ ΠΡΟΓΝΩΣΤΙΚΩΝ ΑΓΩΝΩΝ ΠΟΔΟΣΦΑΙΡΟΥ Α.Ε.	B	Allwyn International AG	Μέλος ΔΣ Μη Εκτελεστικό	Συνδεδεμένο Νομικό Πρόσωπο	30/12/2025	ΑΞΙΩΝ ΧΑ	343,087	6,424,784.40	A	Μετοχή	14
31/12/2025	ΤΡΑΠΕΖΑ EUROBANK ΑΕ	A	ΟΡΦΑΝΙΔΗΣ ΓΕΩΡΓΙΟΣ	Γεν. Διευθυντής	Ο ίδιος	29/12/2025	ΑΞΙΩΝ ΧΑ	28,500	99,750.00	Π	Μετοχή	14

Σημειώσεις Γνωστοποιήσεων Συναλλαγών

Για περισσότερες πληροφορίες επί των γνωστοποιήσεων συναλλαγών επισκεφτείτε την ιστοσελίδα <http://athexgroup.gr/el/web/guest/companies-info-trade-notifications>

[1] - Η Ημερομηνία Υποβολής αφορά την Ημερομηνία που η Γνωστοποίηση παρελήφθη από το Χ.Α.

[2] - Λόγος Υποβολής: Α: Πρόσωπο που ασκεί Διευθυντικά καθήκοντα, Β: Πρόσωπο που έχει στενό δεσμό με πρόσωπο που ασκεί Διευθυντικά καθήκοντα.

[3] - Φύση Συναλλαγής: Α: Αγορά, Π: Πώληση.

[4] - Παρατηρήσεις: 1 - Λόγω Συμμετοχής σε ΑΜΚ, 2 - Λόγω Εξάσκησης Δικαιώματος Προαίρεσης αγοράς μετοχών που παρέχεται στο προσωπικό, 3 - Λόγω Δωρεάς, 4 - Λόγω Συγχώνευσης ή Διάσπασης κλπ, 5 - Λόγω Μετατροπής ή Ανταλλαγής Ομολογιών, 6 - Ανταλλαγή λόγω Προαιρετικής Δημόσιας Πρότασης.

Υποκείμενη Αγορά				Αγορά Παραγώγων													
Ανωτ Τιμή	Κατωτ Τιμή	Τιμή κλεισ.	Μεταβ.	Μήνας Παράδοσης	Ανοιγμα	Ανωτ Τιμή	Κατωτ Τιμή	Τελ Τιμή	Τιμή κλεισ.	Τελευταία ζήτηση	Τελευταία προσφορά	Τιμή Εκκαθάρισης	Υψηλό ζωής	Χαμηλό ζωής	Πράξεις	Όγκος	Ανοικτές θέσεις
FTSE/X.A. Large Cap				(Μονάδα Διαπραγμάτευσης: 1 Μονάδα Δείκτη x 2€, Χρηματικός Διακανονισμός)													
5,379.41	5,346.40	5,351.12	-0.05%	Ιανουάριος 2026	5,370.50	5,382.00	5,364.00	5,375.00	5,375.00	---	---	---	5,431.75	---	22	40	5,859
				Φεβρουάριος 2026	5,376.00	5,380.50	5,371.75	5,377.50	5,377.50	---	---	---	5,399.00	---	4	4	181
				Μάρτιος 2026	---	---	---	---	5,377.50	---	---	---	---	---	---	---	---
				Ιούνιος 2026	---	---	---	---	5,404.75	---	---	---	---	---	---	---	---
				Σεπτέμβριος 2026	---	---	---	---	5,431.75	---	---	---	---	---	---	---	---
				Δεκέμβριος 2026	---	---	---	---	5,458.75	---	---	---	---	---	---	---	---
FTSE/X.A. Τράπεζες				(Μονάδα Διαπραγμάτευσης: 1 Μονάδα Δείκτη x 15€, Χρηματικός Διακανονισμός)													
2,326.39	2,293.85	2,293.85	-0.99%	Μάρτιος 2026	---	---	---	---	2,339.25	---	---	---	2,382.50	---	---	---	2,381
				Ιούνιος 2026	---	---	---	---	2,338.75	---	---	---	---	---	---	---	---
				Σεπτέμβριος 2026	---	---	---	---	2,350.50	---	---	---	---	---	---	---	---
				Δεκέμβριος 2026	---	---	---	---	2,362.25	---	---	---	---	---	---	---	---
MSCI GREECE REBASED				(Μονάδα Διαπραγμάτευσης: 1 Μονάδα Δείκτη x 2€, Χρηματικός Διακανονισμός)													
8,654.06	8,563.43	8,563.92	-0.68%	Ιανουάριος 2026	---	---	---	---	8,542.75	---	---	---	8,741.00	---	---	---	---
				Φεβρουάριος 2026	---	---	---	---	8,540.00	---	---	---	8,736.50	---	---	---	---
				Μάρτιος 2026	---	---	---	---	8,661.25	---	---	---	---	---	---	---	---
				Απρίλιος 2026	---	---	---	---	8,674.50	---	---	---	---	---	---	---	---
				Μάιος 2026	---	---	---	---	8,688.00	---	---	---	---	---	---	---	---
				Ιούνιος 2026	---	---	---	---	8,704.75	---	---	---	---	---	---	---	---
				Σεπτέμβριος 2026	---	---	---	---	8,748.50	---	---	---	---	---	---	---	---
				Δεκέμβριος 2026	---	---	---	---	8,792.00	---	---	---	---	---	---	---	---

Σημειώσεις Παραγώγων - <https://www.athexgroup.gr/el/market-data/statistics/eod-closing-prices/>

Τις τιμές εκκαθάρισης και τις τελικές ανοικτές θέσεις μπορείτε να τις ανακτήσετε στο ακόλουθο path <http://www.athexgroup.gr/el/market-data/statistics/eod-closing-prices>

Υποκείμενη Αγορά				Αγορά Παραγώγων										Ανοικτές θέσεις			
Ανωτ Τιμή	Κατωτ Τιμή	Τιμή κλεισ.	Μεταβ.	Μήνας Παράδοσης	Άνοιγμα	Ανωτ Τιμή	Κατωτ Τιμή	Τελ Τιμή	Τιμή κλεισ.	Τελευταία ζήτηση	Τελευταία προσφορά	Τιμή Εκκαθάρισης*	Υψηλό ζωής	Χαμηλό ζωής	Πράξεις	Όγκος	Ανοικτές θέσεις
ALPHA ΤΡΑΠΕΖΑ (ΚΟ)				(Μέγεθος Συμβολαίου: 100 Χρεόγραφα, Φυσική Παράδοση)													
3.597	3.58	3.58	-0.17%	Μάρτιος 2026	3.62	3.64	3.61	3.61	3.61	---	---	---	3.68	---	29	775	67,829
				Ιούνιος 2026	---	---	---	---	3.62	---	---	---	---	---	---	---	---
				Σεπτέμβριος 2026	---	---	---	---	3.64	---	---	---	---	---	---	---	---
				Δεκέμβριος 2026	---	---	---	---	3.66	---	---	---	---	---	---	---	---
AUTOHELLAS (ΚΟ)				(Μέγεθος Συμβολαίου: 100 Χρεόγραφα, Φυσική Παράδοση)													
11.96	11.5	11.5	-1.71%	Μάρτιος 2026	11.85	11.85	11.85	11.85	11.85	---	---	---	12.15	---	1	2	515
				Ιούνιος 2026	---	---	---	---	11.81	---	---	---	---	---	---	---	---
				Σεπτέμβριος 2026	---	---	---	---	11.87	---	---	---	---	---	---	---	---
				Δεκέμβριος 2026	---	---	---	---	11.93	---	---	---	---	---	---	---	---
BANK OF CYPRUS (ΚΟ)				(Μέγεθος Συμβολαίου: 100 Χρεόγραφα, Φυσική Παράδοση)													
8.06	7.92	7.94	-0.75%	Μάρτιος 2026	8.11	8.11	8.01	8.03	8.03	---	---	---	8.17	---	11	72	3,002
				Ιούνιος 2026	---	---	---	---	8.08	---	---	---	---	---	---	---	---
				Σεπτέμβριος 2026	---	---	---	---	8.12	---	---	---	---	---	---	---	---
				Δεκέμβριος 2026	---	---	---	---	8.16	---	---	---	---	---	---	---	---
CENERGY HOLDINGS (ΚΑ)				(Μέγεθος Συμβολαίου: 100 Χρεόγραφα, Φυσική Παράδοση)													
15.2	14.98	15	-0.27%	Μάρτιος 2026	15.26	15.35	15.11	15.11	15.11	---	---	---	16.14	---	11	170	5,150
				Ιούνιος 2026	---	---	---	---	15.18	---	---	---	---	---	---	---	---
				Σεπτέμβριος 2026	---	---	---	---	15.26	---	---	---	---	---	---	---	---
				Δεκέμβριος 2026	---	---	---	---	15.33	---	---	---	---	---	---	---	---
COCA-COLA HBC AG (ΚΟ)				(Μέγεθος Συμβολαίου: 100 Χρεόγραφα, Φυσική Παράδοση)													
44.72	44.12	44.72	1.45%	Μάρτιος 2026	44.40	44.40	44.40	44.40	44.40	---	---	---	44.40	---	2	3	214
				Ιούνιος 2026	---	---	---	---	44.50	---	---	---	---	---	---	---	---
				Σεπτέμβριος 2026	---	---	---	---	44.72	---	---	---	---	---	---	---	---
				Δεκέμβριος 2026	---	---	---	---	44.94	---	---	---	---	---	---	---	---
CrediaBank (ΚΟ)				(Μέγεθος Συμβολαίου: 100 Χρεόγραφα, Φυσική Παράδοση)													
1.626	1.588	1.604	1.01%	Μάρτιος 2026	1.62	1.63	1.61	1.61	1.61	---	---	---	1.69	---	28	132	16,693
				Ιούνιος 2026	---	---	---	---	1.60	---	---	---	---	---	---	---	---
				Σεπτέμβριος 2026	---	---	---	---	1.61	---	---	---	---	---	---	---	---
				Δεκέμβριος 2026	---	---	---	---	1.62	---	---	---	---	---	---	---	---
EUROBANK (ΚΟ)				(Μέγεθος Συμβολαίου: 100 Χρεόγραφα, Φυσική Παράδοση)													
3.499	3.425	3.425	-2.00%	Μάρτιος 2026	3.53	3.55	3.49	3.49	3.49	---	---	---	3.61	---	24	571	18,105
				Ιούνιος 2026	---	---	---	---	3.53	---	---	---	---	---	---	---	---
				Σεπτέμβριος 2026	---	---	---	---	3.55	---	---	---	---	---	---	---	---
				Δεκέμβριος 2026	---	---	---	---	3.56	---	---	---	---	---	---	---	---

Σημειώσεις Παραγώγων - <https://www.athexgroup.gr/el/market-data/statistics/eod-closing-prices/>

Τις τιμές εκκαθάρισης και τις τελικές ανοικτές θέσεις μπορείτε να τις ανακτήσετε στο ακόλουθο path <http://www.athexgroup.gr/el/market-data/statistics/eod-closing-prices>

Υποκείμενη Αγορά				Αγορά Παραγώγων										Ανοικτές θέσεις			
Ανωτ Τιμή	Κατωτ Τιμή	Τιμή κλεισ.	Μεταβ.	Μήνας Παράδοσης	Άνοιγμα	Ανωτ Τιμή	Κατωτ Τιμή	Τελ Τιμή	Τιμή κλεισ.	Τελευταία ζήτηση	Τελευταία προσφορά	Τιμή Εκκαθάρισης*	Υψηλό ζωής	Χαμηλό ζωής	Πράξεις	Όγκος	Ανοικτές θέσεις
(Μέγεθος Συμβολαίου: 100 Χρεόγραφα, Φυσική Παράδοση)																	
FOURLIS ΣΥΜΜΕΤΟΧΩΝ (ΚΟ)				Μάρτιος 2026	4.39	4.39	4.35	4.35	4.35	---	---	---	4.45	---	29	232	4,615
4.3	4.255	4.255	-1.05%	Ιούνιος 2026	---	---	---	---	4.34	---	---	---	---	---	---	---	---
				Σεπτέμβριος 2026	---	---	---	---	4.36	---	---	---	---	---	---	---	---
				Δεκέμβριος 2026	---	---	---	---	4.38	---	---	---	---	---	---	---	---
(Μέγεθος Συμβολαίου: 100 Χρεόγραφα, Φυσική Παράδοση)																	
HELLENIQ ENERGY (ΚΟ)				Μάρτιος 2026	8.31	8.36	8.21	8.22	8.22	---	---	---	8.56	---	22	67	4,565
8.54	8.36	8.36	-0.06%	Ιούνιος 2026	---	---	---	---	8.44	---	---	---	---	---	---	---	---
				Σεπτέμβριος 2026	---	---	---	---	8.49	---	---	---	---	---	---	---	---
				Δεκέμβριος 2026	---	---	---	---	8.53	---	---	---	---	---	---	---	---
(Μέγεθος Συμβολαίου: 100 Χρεόγραφα, Φυσική Παράδοση)																	
INTRACOM HOLDINGS (ΚΟ)				Μάρτιος 2026	3.47	3.52	3.46	3.52	3.52	---	---	---	3.60	---	5	12	10,061
3.485	3.435	3.47	0.87%	Ιούνιος 2026	---	---	---	---	3.47	---	---	---	---	---	---	---	---
				Σεπτέμβριος 2026	---	---	---	---	3.49	---	---	---	---	---	---	---	---
				Δεκέμβριος 2026	---	---	---	---	3.51	---	---	---	---	---	---	---	---
(Μέγεθος Συμβολαίου: 100 Χρεόγραφα, Φυσική Παράδοση)																	
JUMBO (ΚΟ)				Μάρτιος 2026	28.22	28.38	28.02	28.02	28.02	---	---	---	28.76	---	55	111	2,591
28.2	27.74	27.9	0.00%	Ιούνιος 2026	---	---	---	---	28.17	---	---	---	---	---	---	---	---
				Σεπτέμβριος 2026	---	---	---	---	28.31	---	---	---	---	---	---	---	---
				Δεκέμβριος 2026	---	---	---	---	28.45	---	---	---	---	---	---	---	---
(Μέγεθος Συμβολαίου: 100 Χρεόγραφα, Φυσική Παράδοση)																	
LAMDA DEVELOPMENT(ΚΟ)				Μάρτιος 2026	7.29	7.31	7.22	7.22	7.22	---	---	---	7.37	---	34	112	13,692
7.21	7.12	7.12	-0.42%	Ιούνιος 2026	---	---	---	---	7.22	---	---	---	---	---	---	---	---
				Σεπτέμβριος 2026	---	---	---	---	7.25	---	---	---	---	---	---	---	---
				Δεκέμβριος 2026	---	---	---	---	7.29	---	---	---	---	---	---	---	---
(Μέγεθος Συμβολαίου: 100 Χρεόγραφα, Φυσική Παράδοση)																	
METLEN PLC (ΚΟ)				Μάρτιος 2026	44.02	44.84	44.02	44.08	44.08	---	---	---	48.02	---	70	260	11,963
44.54	43.66	43.8	0.78%	Ιούνιος 2026	---	---	---	---	43.87	---	---	---	---	---	---	---	---
				Σεπτέμβριος 2026	---	---	---	---	44.09	---	---	---	---	---	---	---	---
				Δεκέμβριος 2026	---	---	---	---	44.31	---	---	---	---	---	---	---	---
(Μέγεθος Συμβολαίου: 100 Χρεόγραφα, Φυσική Παράδοση)																	
MIG (ΚΟ)				Μάρτιος 2026	3.79	3.79	3.79	3.79	3.79	---	---	---	3.87	---	1	1	112
3.75	3.7	3.7	-1.07%	Ιούνιος 2026	---	---	---	---	3.78	---	---	---	---	---	---	---	---
				Σεπτέμβριος 2026	---	---	---	---	3.79	---	---	---	---	---	---	---	---
				Δεκέμβριος 2026	---	---	---	---	3.81	---	---	---	---	---	---	---	---

Σημειώσεις Παραγώγων - <https://www.athexgroup.gr/el/market-data/statistics/eod-closing-prices/>

Τις τιμές εκκαθάρισης και τις τελικές ανοικτές θέσεις μπορείτε να τις ανακτήσετε στο ακόλουθο path <http://www.athexgroup.gr/el/market-data/statistics/eod-closing-prices>

Υποκείμενη Αγορά				Αγορά Παραγώγων										Ανοικτές θέσεις			
Ανωτ Τιμή	Κατωτ Τιμή	Τιμή κλεισ.	Μεταβ.	Μήνας Παράδοσης	Άνοιγμα	Ανωτ Τιμή	Κατωτ Τιμή	Τελ Τιμή	Τιμή κλεισ.	Τελευταία ζήτηση	Τελευταία προσφορά	Τιμή Εκκαθάρισης*	Υψηλό ζωής	Χαμηλό ζωής	Πράξεις	Όγκος	Ανοικτές θέσεις
QUEST ΣΥΜΜΕΤΟΧΩΝ (ΚΟ)				(Μέγεθος Συμβολαίου: 100 Χρεόγραφα, Φυσική Παράδοση)													
7.06	6.93	7.06	-0.42%	Μάρτιος 2026	---	---	---	---	7.13	---	---	---	7.24	---	---	---	326
				Ιούνιος 2026	---	---	---	---	7.16	---	---	---	---	---	---	---	---
				Σεπτέμβριος 2026	---	---	---	---	7.19	---	---	---	---	---	---	---	---
				Δεκέμβριος 2026	---	---	---	---	7.23	---	---	---	---	---	---	---	---
ΤΙΤΑΝ (ΚΑ)				(Μέγεθος Συμβολαίου: 100 Χρεόγραφα, Φυσική Παράδοση)													
53.6	52.5	52.5	-1.32%	Μάρτιος 2026	53.58	53.58	52.60	52.60	52.60	---	---	---	53.65	---	8	20	263
				Ιούνιος 2026	---	---	---	---	53.71	---	---	---	---	---	---	---	---
				Σεπτέμβριος 2026	---	---	---	---	53.97	---	---	---	---	---	---	---	---
				Δεκέμβριος 2026	---	---	---	---	54.24	---	---	---	---	---	---	---	---
ΒΙΟΗΑΛΚΟ SA/NV (ΚΑ)				(Μέγεθος Συμβολαίου: 100 Χρεόγραφα, Φυσική Παράδοση)													
11.9	11.5	11.9	1.36%	Μάρτιος 2026	11.69	11.87	11.69	11.79	11.79	---	---	---	12.19	---	18	59	1,888
				Ιούνιος 2026	---	---	---	---	11.85	---	---	---	---	---	---	---	---
				Σεπτέμβριος 2026	---	---	---	---	11.91	---	---	---	---	---	---	---	---
				Δεκέμβριος 2026	---	---	---	---	11.97	---	---	---	---	---	---	---	---
ΑΒΑΞ Α.Ε. (ΚΟ)				(Μέγεθος Συμβολαίου: 100 Χρεόγραφα, Φυσική Παράδοση)													
2.98	2.94	2.97	0.34%	Μάρτιος 2026	2.96	3.02	2.96	3.00	3.00	---	---	---	3.02	---	67	194	2,555
				Ιούνιος 2026	---	---	---	---	2.99	---	---	---	---	---	---	---	---
				Σεπτέμβριος 2026	---	---	---	---	3.00	---	---	---	---	---	---	---	---
				Δεκέμβριος 2026	---	---	---	---	3.02	---	---	---	---	---	---	---	---
ΑΔΜΗΕ ΣΥΜΜΕΤΟΧΩΝ Α.Ε. (ΚΟ)				(Μέγεθος Συμβολαίου: 100 Χρεόγραφα, Φυσική Παράδοση)													
3.04	2.93	3.04	2.88%	Μάρτιος 2026	3.03	3.04	3.03	3.04	3.04	---	---	---	3.09	---	9	9	14,430
				Ιούνιος 2026	---	---	---	---	2.98	---	---	---	---	---	---	---	---
				Σεπτέμβριος 2026	---	---	---	---	3.00	---	---	---	---	---	---	---	---
				Δεκέμβριος 2026	---	---	---	---	3.01	---	---	---	---	---	---	---	---
ΑΕΡΟΠΟΡΙΑ ΑΙΓΑΙΟΥ (ΚΟ)				(Μέγεθος Συμβολαίου: 100 Χρεόγραφα, Φυσική Παράδοση)													
14.5	14.26	14.26	-1.25%	Μάρτιος 2026	14.59	14.60	14.38	14.38	14.38	---	---	---	14.60	---	21	38	4,278
				Ιούνιος 2026	---	---	---	---	14.58	---	---	---	---	---	---	---	---
				Σεπτέμβριος 2026	---	---	---	---	14.65	---	---	---	---	---	---	---	---
				Δεκέμβριος 2026	---	---	---	---	14.72	---	---	---	---	---	---	---	---
ΑΚΤΟΡ Α.Ε. ΣΥΜ/ΧΩΝ (ΚΟ)				(Μέγεθος Συμβολαίου: 100 Χρεόγραφα, Φυσική Παράδοση)													
9.8	9.51	9.8	2.08%	Μάρτιος 2026	9.43	9.90	9.43	9.86	9.86	---	---	---	9.90	---	97	1,016	79,835
				Ιούνιος 2026	---	---	---	---	9.69	---	---	---	---	---	---	---	---
				Σεπτέμβριος 2026	---	---	---	---	9.74	---	---	---	---	---	---	---	---
				Δεκέμβριος 2026	---	---	---	---	9.79	---	---	---	---	---	---	---	---

Σημειώσεις Παραγώγων - <https://www.athexgroup.gr/el/market-data/statistics/eod-closing-prices/>

Τις τιμές εκκαθάρισης και τις τελικές ανοικτές θέσεις μπορείτε να τις ανακτήσετε στο ακόλουθο path <http://www.athexgroup.gr/el/market-data/statistics/eod-closing-prices>

Υποκείμενη Αγορά				Αγορά Παραγώγων										Ανοικτές θέσεις			
Ανωτ Τιμή	Κατωτ Τιμή	Τιμή κλεισ.	Μεταβ.	Μήνας Παράδοσης	Άνοιγμα	Ανωτ Τιμή	Κατωτ Τιμή	Τελ Τιμή	Τιμή κλεισ.	Τελευταία ζήτηση	Τελευταία προσφορά	Τιμή Εκκαθάρισης*	Υψηλό ζωής	Χαμηλό ζωής	Πράξεις	Όγκος	Ανοικτές θέσεις
ΓΕΚ ΤΕΡΝΑ (ΚΟ)																	
(Μέγεθος Συμβολαίου: 100 Χρεόγραφα, Φυσική Παράδοση)																	
25.56	25.38	25.42	0.08%	Μάρτιος 2026	25.77	25.77	25.70	25.71	25.71	---	---	---	25.80	---	9	53	8,934
---	---	---	---	Ιούνιος 2026	---	---	---	---	25.64	---	---	---	---	---	---	---	---
---	---	---	---	Σεπτέμβριος 2026	---	---	---	---	25.77	---	---	---	---	---	---	---	---
---	---	---	---	Δεκέμβριος 2026	---	---	---	---	25.90	---	---	---	---	---	---	---	---
ΔΕΗ (ΚΟ)																	
(Μέγεθος Συμβολαίου: 100 Χρεόγραφα, Φυσική Παράδοση)																	
18.2	17.92	18.2	0.72%	Μάρτιος 2026	18.20	18.34	18.14	18.31	18.31	---	---	---	18.45	---	61	237	19,713
---	---	---	---	Ιούνιος 2026	---	---	---	---	18.24	---	---	---	---	---	---	---	---
---	---	---	---	Σεπτέμβριος 2026	---	---	---	---	18.33	---	---	---	---	---	---	---	---
---	---	---	---	Δεκέμβριος 2026	---	---	---	---	18.42	---	---	---	---	---	---	---	---
ΔΙΕΘΝΗΣ ΑΕΡΟΛΙΜΕΝΑΣ ΑΘΗΝΩΝ (ΚΟ)																	
(Μέγεθος Συμβολαίου: 100 Χρεόγραφα, Φυσική Παράδοση)																	
10.8	10.7	10.74	0.09%	Μάρτιος 2026	10.76	10.82	10.76	10.82	10.82	---	---	---	10.97	---	3	6	96
---	---	---	---	Ιούνιος 2026	---	---	---	---	10.83	---	---	---	---	---	---	---	---
---	---	---	---	Σεπτέμβριος 2026	---	---	---	---	10.89	---	---	---	---	---	---	---	---
---	---	---	---	Δεκέμβριος 2026	---	---	---	---	10.94	---	---	---	---	---	---	---	---
ΕΘΝΙΚΗ ΤΡΑΠΕΖΑ (ΚΟ)																	
(Μέγεθος Συμβολαίου: 100 Χρεόγραφα, Φυσική Παράδοση)																	
13.245	13	13	-1.29%	Μάρτιος 2026	13.33	13.39	13.10	13.15	13.15	---	---	---	13.80	---	120	554	14,520
---	---	---	---	Ιούνιος 2026	---	---	---	---	13.30	---	---	---	---	---	---	---	---
---	---	---	---	Σεπτέμβριος 2026	---	---	---	---	13.36	---	---	---	---	---	---	---	---
---	---	---	---	Δεκέμβριος 2026	---	---	---	---	13.43	---	---	---	---	---	---	---	---
ΕΛΒΑΛΧΑΛΚΟΡ (ΚΟ)																	
(Μέγεθος Συμβολαίου: 100 Χρεόγραφα, Φυσική Παράδοση)																	
3.835	3.76	3.76	-0.26%	Μάρτιος 2026	3.84	3.86	3.76	3.80	3.80	---	---	---	4.08	---	12	44	4,554
---	---	---	---	Ιούνιος 2026	---	---	---	---	3.81	---	---	---	---	---	---	---	---
---	---	---	---	Σεπτέμβριος 2026	---	---	---	---	3.82	---	---	---	---	---	---	---	---
---	---	---	---	Δεκέμβριος 2026	---	---	---	---	3.84	---	---	---	---	---	---	---	---
ΕΛΛΑΚΤΩΡ (ΚΟ)																	
(Μέγεθος Συμβολαίου: 100 Χρεόγραφα, Φυσική Παράδοση)																	
1.358	1.304	1.348	2.90%	Μάρτιος 2026	1.31	1.32	1.30	1.30	1.30	---	---	---	1.77	---	17	196	2,578
---	---	---	---	Ιούνιος 2026	---	---	---	---	1.32	---	---	---	---	---	---	---	---
---	---	---	---	Σεπτέμβριος 2026	---	---	---	---	1.33	---	---	---	---	---	---	---	---
---	---	---	---	Δεκέμβριος 2026	---	---	---	---	1.34	---	---	---	---	---	---	---	---
ΕΛΛΗΝ. ΧΡΗΜΑΤΙΣΤΗΡΙΑ-Χ.Α. (ΚΟ)																	
(Μέγεθος Συμβολαίου: 100 Χρεόγραφα, Φυσική Παράδοση)																	
6.34	6.3	6.32	0.16%	Μάρτιος 2026	6.38	6.38	6.30	6.30	6.30	---	---	---	6.40	---	3	98	3,605
---	---	---	---	Ιούνιος 2026	---	---	---	---	6.37	---	---	---	---	---	---	---	---
---	---	---	---	Σεπτέμβριος 2026	---	---	---	---	6.40	---	---	---	---	---	---	---	---
---	---	---	---	Δεκέμβριος 2026	---	---	---	---	6.43	---	---	---	---	---	---	---	---

Σημειώσεις Παραγώγων - <https://www.athexgroup.gr/el/market-data/statistics/eod-closing-prices/>

Τις τιμές εκκαθάρισης και τις τελικές ανοικτές θέσεις μπορείτε να τις ανακτήσετε στο ακόλουθο path <http://www.athexgroup.gr/el/market-data/statistics/eod-closing-prices>

Υποκείμενη Αγορά				Αγορά Παραγώγων										Ανοικτές θέσεις			
Ανωτ Τιμή	Κατωτ Τιμή	Τιμή κλεισ.	Μεταβ.	Μήνας Παράδοσης	Άνοιγμα	Ανωτ Τιμή	Κατωτ Τιμή	Τελ Τιμή	Τιμή κλεισ.	Τελευταία ζήτηση	Τελευταία προσφορά	Τιμή Εκκαθάρισης*	Υψηλό ζωής	Χαμηλό ζωής	Πράξεις	Όγκος	Ανοικτές θέσεις
ΕΥΔΑΠ (ΚΟ)				(Μέγεθος Συμβολαίου: 100 Χρεόγραφα, Φυσική Παράδοση)													
7.93	7.78	7.86	0.90%	Μάρτιος 2026	8.00	8.03	7.92	7.92	7.92	---	---	---	8.03	---	57	181	11,094
				Ιούνιος 2026	---	---	---	---	7.86	---	---	---	---	---	---	---	---
				Σεπτέμβριος 2026	---	---	---	---	7.90	---	---	---	---	---	---	---	---
				Δεκέμβριος 2026	---	---	---	---	7.94	---	---	---	---	---	---	---	---
INTRALOT (ΚΟ)				(Μέγεθος Συμβολαίου: 100 Χρεόγραφα, Φυσική Παράδοση)													
1.06	1.052	1.058	0.19%	Μάρτιος 2026	1.08	1.09	1.06	1.06	1.06	---	---	---	1.27	---	36	4,267	1,048,711
				Ιούνιος 2026	---	---	---	---	1.07	---	---	---	---	---	---	---	---
				Σεπτέμβριος 2026	---	---	---	---	1.07	---	---	---	---	---	---	---	---
				Δεκέμβριος 2026	---	---	---	---	1.08	---	---	---	---	---	---	---	---
ΜΟΤΟΡ ΟΪΛ (ΚΟ)				(Μέγεθος Συμβολαίου: 100 Χρεόγραφα, Φυσική Παράδοση)													
31.44	30.44	31.4	2.01%	Μάρτιος 2026	30.80	30.80	30.79	30.79	30.79	---	---	---	31.53	---	3	8	1,011
				Ιούνιος 2026	---	---	---	---	31.07	---	---	---	---	---	---	---	---
				Σεπτέμβριος 2026	---	---	---	---	31.23	---	---	---	---	---	---	---	---
				Δεκέμβριος 2026	---	---	---	---	31.38	---	---	---	---	---	---	---	---
ΟΛΠ (ΚΟ)				(Μέγεθος Συμβολαίου: 100 Χρεόγραφα, Φυσική Παράδοση)													
41	40.3	40.8	0.25%	Μάρτιος 2026	---	---	---	---	41.03	---	---	---	41.77	---	---	---	72
				Ιούνιος 2026	---	---	---	---	41.09	---	---	---	---	---	---	---	---
				Σεπτέμβριος 2026	---	---	---	---	41.29	---	---	---	---	---	---	---	---
				Δεκέμβριος 2026	---	---	---	---	41.50	---	---	---	---	---	---	---	---
ΟΠΑΠ (ΚΟ)				(Μέγεθος Συμβολαίου: 100 Χρεόγραφα, Φυσική Παράδοση)													
19.1	18.64	19.1	1.70%	Μάρτιος 2026	18.91	19.01	18.80	18.99	18.99	---	---	---	19.01	---	25	103	3,820
				Ιούνιος 2026	---	---	---	---	18.96	---	---	---	---	---	---	---	---
				Σεπτέμβριος 2026	---	---	---	---	19.05	---	---	---	---	---	---	---	---
				Δεκέμβριος 2026	---	---	---	---	19.15	---	---	---	---	---	---	---	---
ΟΤΕ (ΚΟ)				(Μέγεθος Συμβολαίου: 100 Χρεόγραφα, Φυσική Παράδοση)													
16.97	16.76	16.86	-0.53%	Μάρτιος 2026	16.98	16.98	16.98	16.98	16.98	---	---	---	17.50	---	2	9	1,871
				Ιούνιος 2026	---	---	---	---	17.11	---	---	---	---	---	---	---	---
				Σεπτέμβριος 2026	---	---	---	---	17.20	---	---	---	---	---	---	---	---
				Δεκέμβριος 2026	---	---	---	---	17.28	---	---	---	---	---	---	---	---
ΤΡΑΠΕΖΑ ΟΡΤΙΜΑ BANK (ΚΟ)				(Μέγεθος Συμβολαίου: 100 Χρεόγραφα, Φυσική Παράδοση)													
7.71	7.55	7.71	1.71%	Μάρτιος 2026	7.66	7.66	7.63	7.63	7.63	---	---	---	8.04	---	8	28	641
				Ιούνιος 2026	---	---	---	---	7.65	---	---	---	---	---	---	---	---
				Σεπτέμβριος 2026	---	---	---	---	7.69	---	---	---	---	---	---	---	---
				Δεκέμβριος 2026	---	---	---	---	7.73	---	---	---	---	---	---	---	---

Σημειώσεις Παραγώγων - <https://www.athexgroup.gr/el/market-data/statistics/eod-closing-prices/>

Τις τιμές εκκαθάρισης και τις τελικές ανοικτές θέσεις μπορείτε να τις ανακτήσετε στο ακόλουθο path <http://www.athexgroup.gr/el/market-data/statistics/eod-closing-prices>

Υποκείμενη Αγορά				Αγορά Παραγώγων										Ανοικτές θέσεις			
Ανωτ Τιμή	Κατωτ Τιμή	Τιμή κλεισ.	Μεταβ.	Μήνας Παράδοσης	Άνοιγμα	Ανωτ Τιμή	Κατωτ Τιμή	Τελ Τιμή	Τιμή κλεισ.	Τελευταία ζήτηση	Τελευταία προσφορά	Τιμή Εκκαθάρισης*	Υψηλό ζωής	Χαμηλό ζωής	Πράξεις	Όγκος	Ανοικτές θέσεις
ΤΡΑΠΕΖΑ ΠΕΙΡΑΙΩΣ (ΚΟ)																	
6.94	6.794	6.794	-0.79%	Μάρτιος 2026	7.03	7.07	6.89	6.91	6.91	---	---	---	7.29	---	361	5,062	61,984
				Ιούνιος 2026	---	---	---	---	6.91	---	---	---	---	---	---	---	---
				Σεπτέμβριος 2026	---	---	---	---	6.95	---	---	---	---	---	---	---	---
				Δεκέμβριος 2026	---	---	---	---	6.98	---	---	---	---	---	---	---	---

(Μέγεθος Συμβολαίου: 100 Χρεόγραφα, Φυσική Παράδοση)

Σημειώσεις Παραγώγων - <https://www.athexgroup.gr/el/market-data/statistics/eod-closing-prices/>

Τις τιμές εκκαθάρισης και τις τελικές ανοικτές θέσεις μπορείτε να τις ανακτήσετε στο ακόλουθο path <http://www.athexgroup.gr/el/market-data/statistics/eod-closing-prices>

FTSE/X.A. Large Cap

(Μονάδα Διαπραγμάτευσης: 1 Μονάδα Δείκτη x 2€ - Τρόπος Εξάσκησης: Ευρωπαϊκός, Χρηματικός Διακανονισμός)

Τιμή Εξάσκησης	Δικαιώματα Αγοράς														Δικαιώματα Πώλησης																			
	Ιανουάριος 2026							Φεβρουάριος 2026							Λοιποί Μήνες		Ιανουάριος 2026							Φεβρουάριος 2026							Λοιποί Μήνες		Τιμή Εξάσκησης	
	Ανοιγμα	Ανιτ Τιμή	Κατωτ Τιμή	Τελ Τιμή	Τιμή κλεισ.	Όγκος	Ανοικτές θέσεις	Ανοιγμα	Ανιτ Τιμή	Κατωτ Τιμή	Τελ Τιμή	Τιμή κλεισ.	Όγκος	Ανοικτές θέσεις	Όγκος	Ανοικτές θέσεις	Ανοιγμα	Ανιτ Τιμή	Κατωτ Τιμή	Τελ Τιμή	Τιμή κλεισ.	Όγκος	Ανοικτές θέσεις	Ανοιγμα	Ανιτ Τιμή	Κατωτ Τιμή	Τελ Τιμή	Τιμή κλεισ.	Όγκος	Ανοικτές θέσεις	Όγκος	Ανοικτές θέσεις		
3,350	-	-	-	-	-	-	-	-	-	-	-	-	-	-	-	-	-	-	-	-	-	-	-	-	-	-	-	-	-	-	-	-		3,350
3,400	-	-	-	-	-	-	-	-	-	-	-	-	-	-	-	-	-	-	-	-	-	-	-	-	-	-	-	-	-	-	-	-	3,400	
3,450	-	-	-	-	-	-	-	-	-	-	-	-	-	-	-	-	-	-	-	-	-	-	-	-	-	-	-	-	-	-	-	-	3,450	
3,500	-	-	-	-	-	-	-	-	-	-	-	-	-	-	-	-	-	-	-	-	-	-	-	-	-	-	-	-	-	-	-	-	3,500	
3,550	-	-	-	-	-	-	-	-	-	-	-	-	-	-	-	-	-	-	-	-	-	-	-	-	-	-	-	-	-	-	-	-	3,550	
3,600	-	-	-	-	-	-	-	-	-	-	-	-	-	-	-	-	-	-	-	-	-	-	-	-	-	-	-	-	-	-	-	-	3,600	
3,650	-	-	-	-	-	-	-	-	-	-	-	-	-	-	-	-	-	-	-	-	-	-	-	-	-	-	-	-	-	-	-	-	3,650	
3,700	-	-	-	-	-	-	-	-	-	-	-	-	-	-	-	-	-	-	-	-	-	-	-	-	-	-	-	-	-	-	-	-	3,700	
3,750	-	-	-	-	-	-	-	-	-	-	-	-	-	-	-	-	-	-	-	-	-	-	-	-	-	-	-	-	-	-	-	-	3,750	
3,800	-	-	-	-	-	-	-	-	-	-	-	-	-	-	-	-	-	-	-	-	-	-	-	-	-	-	-	-	-	-	-	-	3,800	
3,850	-	-	-	-	-	-	-	-	-	-	-	-	-	-	-	-	-	-	-	-	-	-	-	-	-	-	-	-	-	-	-	-	3,850	
3,900	-	-	-	-	-	-	-	-	-	-	-	-	-	-	-	-	-	-	-	-	-	-	-	-	-	-	-	-	-	-	-	-	3,900	
3,950	-	-	-	-	-	-	-	-	-	-	-	-	-	-	-	-	-	-	-	-	-	-	-	-	-	-	-	-	-	-	-	-	3,950	
4,000	-	-	-	-	-	-	-	-	-	-	-	-	-	-	-	-	-	-	-	-	-	-	-	-	-	-	-	-	-	-	-	-	4,000	
4,100	-	-	-	-	-	-	-	-	-	-	-	-	-	-	-	-	-	-	-	-	-	-	-	-	-	-	-	-	-	-	-	-	4,100	
4,200	-	-	-	-	-	-	-	-	-	-	-	-	-	-	-	-	-	-	-	-	-	-	-	-	-	-	-	-	-	-	-	-	4,200	
4,300	-	-	-	-	-	-	-	-	-	-	-	-	-	-	-	-	-	-	-	-	-	-	-	-	-	-	-	-	-	-	-	-	4,300	
4,400	-	-	-	-	-	-	-	-	-	-	-	-	-	-	-	-	-	-	-	-	-	-	-	-	-	-	-	-	-	-	-	-	4,400	
4,450	-	-	-	-	-	-	-	-	-	-	-	-	-	-	-	-	-	-	-	-	-	-	-	-	-	-	-	-	-	-	-	-	4,450	
4,500	0.00	0.00	0.00	-	867.00	-	-	-	-	-	-	-	-	-	-	-	-	-	-	-	-	-	-	-	-	-	-	-	-	-	-	-	4,500	
4,550	0.00	0.00	0.00	-	817.00	-	-	-	-	-	-	-	-	-	-	-	-	-	-	-	-	-	-	-	-	-	-	-	-	-	-	-	4,550	
4,600	0.00	0.00	0.00	-	767.00	-	-	-	-	-	-	-	-	-	-	-	-	-	-	-	-	-	-	-	-	-	-	-	-	-	-	-	4,600	
4,650	0.00	0.00	0.00	-	717.00	-	-	-	-	-	-	-	-	-	-	-	-	-	-	-	-	-	-	-	-	-	-	-	-	-	-	-	4,650	
4,700	0.00	0.00	0.00	-	667.00	-	-	0.00	0.00	0.00	-	668.00	-	-	-	-	-	-	-	-	-	-	-	-	-	-	-	-	-	-	-	-	4,700	
4,750	0.00	0.00	0.00	-	617.00	-	-	0.00	0.00	0.00	-	619.00	-	-	-	-	-	-	-	-	-	-	-	-	-	-	-	-	-	-	-	-	-	4,750
4,800	0.00	0.00	0.00	-	567.00	-	-	0.00	0.00	0.00	-	571.00	-	-	-	-	-	-	-	-	-	-	-	-	-	-	-	-	-	-	-	-	-	4,800
4,850	0.00	0.00	0.00	-	517.00	-	-	0.00	0.00	0.00	-	524.00	-	-	-	-	-	-	-	-	-	-	-	-	-	-	-	-	-	-	-	-	-	4,850
4,900	0.00	0.00	0.00	-	468.00	-	-	0.00	0.00	0.00	-	478.00	-	-	-	-	-	-	-	-	-	-	-	-	-	-	-	-	-	-	-	-	-	4,900
4,950	0.00	0.00	0.00	-	418.00	-	-	0.00	0.00	0.00	-	434.00	-	-	-	-	-	-	-	-	-	-	-	-	-	-	-	-	-	-	-	-	-	4,950
5,000	0.00	0.00	0.00	-	369.00	-	-	0.00	0.00	0.00	-	390.00	-	-	-	-	-	-	-	-	-	-	-	-	-	-	-	-	-	-	-	-	-	5,000
5,050	0.00	0.00	0.00	-	321.00	-	-	0.00	0.00	0.00	-	349.00	-	-	-	-	-	-	-	-	-	-	-	-	-	-	-	-	-	-	-	-	-	5,050
5,100	0.00	0.00	0.00	-	275.00	-	-	0.00	0.00	0.00	-	309.00	-	-	-	-	-	-	-	-	-	-	-	-	-	-	-	-	-	-	-	-	-	5,100
5,150	0.00	0.00	0.00	-	230.00	-	90	0.00	0.00	0.00	-	272.00	-	-	-	-	-	-	-	-	-	-	-	-	-	-	-	-	-	-	-	-	-	5,150
5,200	0.00	0.00	0.00	-	188.00	-	251	0.00	0.00	0.00	-	237.00	-	-	-	-	-	-	-	-	-	-	-	-	-	-	-	-	-	-	-	-	-	5,200
5,250	0.00	0.00	0.00	-	150.00	-	370	0.00	0.00	0.00	-	205.00	-	-	-	-	-	-	-	-	-	-	-	-	-	-	-	-	-	-	-	-	-	5,250
5,300	0.00	0.00	0.00	-	116.00	-	64	0.00	0.00	0.00	-	176.00	-	-	-	-	-	-	-	-	-	-	-	-	-	-	-	-	-	-	-	-	-	5,300

FTSE/X.A. Large Cap

(Μονάδα Διαπραγμάτευσης: 1 Μονάδα Δείκτη x 2€ - Τρόπος Εξάσκησης: Ευρωπαϊκός, Χρηματικός Διακανονισμός)

Τιμή Εξάσκησης	Δικαιώματα Αγοράς														Δικαιώματα Πώλησης																		
	Ιανουάριος 2026							Φεβρουάριος 2026							Λοιποί Μήνες		Ιανουάριος 2026							Φεβρουάριος 2026							Λοιποί Μήνες		Τιμή Εξάσκησης
	Άνοιγμα	Ανιτ Τιμή	Κατωτ Τιμή	Τελ Τιμή	Τιμή κλεισ.	Όγκος	Ανοικτές θέσεις	Άνοιγμα	Ανιτ Τιμή	Κατωτ Τιμή	Τελ Τιμή	Τιμή κλεισ.	Όγκος	Ανοικτές θέσεις	Όγκος	Ανοικτές θέσεις	Άνοιγμα	Ανιτ Τιμή	Κατωτ Τιμή	Τελ Τιμή	Τιμή κλεισ.	Όγκος	Ανοικτές θέσεις	Άνοιγμα	Ανιτ Τιμή	Κατωτ Τιμή	Τελ Τιμή	Τιμή κλεισ.	Όγκος	Ανοικτές θέσεις	Όγκος	Ανοικτές θέσεις	
5,350	0.00	0.00	0.00	-	87.50	-	92	0.00	0.00	0.00	-	149.00	-	15			0.00	0.00	0.00	-	69.50	-	546	0.00	0.00	0.00	-	132.00	-	-			
5,400	69.50	69.50	69.50	69.50	69.50	1	64	0.00	0.00	0.00	-	125.00	-	91			0.00	69.50	0.00	-	96.00	-	181	0.00	0.00	0.00	-	158.00	-	60			5,400
5,450	44.50	44.50	44.50	44.50	44.50	30	60	101.00	101.00	101.00	101.00	101.00	1	30			0.00	44.50	0.00	-	127.00	-	-	0.00	0.00	0.00	-	187.00	-	32			5,450
5,500	0.00	0.00	0.00	-	30.25	-	10	0.00	0.00	0.00	-	86.00	-	-			0.00	0.00	0.00	-	162.00	-	-	0.00	0.00	0.00	-	219.00	-	-			5,500
5,550	0.00	0.00	0.00	-	19.75	-	-	0.00	0.00	0.00	-	70.00	-	-			0.00	0.00	0.00	-	202.00	-	-	0.00	0.00	0.00	-	253.00	-	-			5,550
5,600	0.00	0.00	0.00	-	12.25	-	-	0.00	0.00	0.00	-	56.50	-	-			0.00	0.00	0.00	-	244.00	-	-	0.00	0.00	0.00	-	289.00	-	-			5,600
5,650	0.00	0.00	0.00	-	7.40	-	-	0.00	0.00	0.00	-	45.00	-	-			0.00	0.00	0.00	-	289.00	-	-	0.00	0.00	0.00	-	328.00	-	-			5,650
5,700	0.00	0.00	0.00	-	4.30	-	-	0.00	0.00	0.00	-	35.75	-	-			0.00	0.00	0.00	-	336.00	-	-	0.00	0.00	0.00	-	368.00	-	-			5,700
5,750	0.00	0.00	0.00	-	2.40	-	-	0.00	0.00	0.00	-	28.00	-	-			0.00	0.00	0.00	-	384.00	-	-	0.00	0.00	0.00	-	410.00	-	-			5,750
5,800	0.00	0.00	0.00	-	1.30	-	-	0.00	0.00	0.00	-	21.50	-	-			0.00	0.00	0.00	-	433.00	-	-	0.00	0.00	0.00	-	454.00	-	-			5,800
5,850	0.00	0.00	0.00	-	0.65	-	-	0.00	0.00	0.00	-	16.50	-	-			0.00	0.00	0.00	-	482.00	-	-	0.00	0.00	0.00	-	498.00	-	-			5,850
5,900	0.00	0.00	0.00	-	0.32	-	-	0.00	0.00	0.00	-	12.50	-	-			0.00	0.00	0.00	-	532.00	-	-	0.00	0.00	0.00	-	544.00	-	-			5,900
Σύνολο:						31	1,001						1	616	0	0					0	1,214						2	132	0	0		
Αριθμός Πράξεων:							2							1		0						0						2		0			

ALPHA ΤΡΑΠΕΖΑ (ΚΟ)

(Μέγεθος Συμβολαίου: 100 Χρεόγραφα, Τρόπος Εξάσκησης: Αμερικάνικος, Φυσική Παράδοση)

Τιμή Εξάσκησης	Δικαιώματα Αγοράς												Δικαιώματα Πώλησης												Τιμή Εξάσκησης					
	Ιανουάριος 2026				Φεβρουάριος 2026				Λοιποί Μήνες				Ιανουάριος 2026				Φεβρουάριος 2026				Λοιποί Μήνες									
	Άνοιγμα	Άνιγτ Τιμή	Κατωτ Τιμή	Τελ Τιμή	Τιμή κλεισ.	Όγκος	Ανοικτές θέσεις	Άνοιγμα	Άνιγτ Τιμή	Κατωτ Τιμή	Τελ Τιμή	Τιμή κλεισ.	Όγκος	Ανοικτές θέσεις	Όγκος	Ανοικτές θέσεις	Άνοιγμα	Άνιγτ Τιμή	Κατωτ Τιμή	Τελ Τιμή	Τιμή κλεισ.	Όγκος	Ανοικτές θέσεις	Όγκος		Ανοικτές θέσεις	Τιμή Εξάσκησης			
2.000						-	-							-	-												0.020			
2.200						-	-							-	-												0.022			
2.300	0.000	0.000	0.000		1.29	-	-	0.000	0.000	0.000			1.30	-	-	0.000	0.000	0.000			0.001	-	-	0.000	0.000	0.000	0.001	-	-	0.023
2.400	0.000	0.000	0.000		1.19	-	-	0.000	0.000	0.000			1.20	-	-	0.000	0.000	0.000			0.001	-	-	0.000	0.000	0.000	0.001	-	-	0.024
2.500	0.000	0.000	0.000		1.09	-	-	0.000	0.000	0.000			1.10	-	-	0.000	0.000	0.000			0.001	-	-	0.000	0.000	0.000	0.001	-	-	0.025
2.600	0.000	0.000	0.000		0.992	-	-	0.000	0.000	0.000			0.998	-	-	0.000	0.000	0.000			0.001	-	-	0.000	0.000	0.000	0.001	-	-	0.026
2.700	0.000	0.000	0.000		0.893	-	-	0.000	0.000	0.000			0.898	-	-	0.000	0.000	0.000			0.001	-	-	0.000	0.000	0.000	0.001	-	-	0.027
2.800	0.000	0.000	0.000		0.793	-	-	0.000	0.000	0.000			0.799	-	-	0.000	0.000	0.000			0.001	-	-	0.000	0.000	0.000	0.001	-	-	0.028
2.900	0.000	0.000	0.000		0.693	-	-	0.000	0.000	0.000			0.701	-	-	0.000	0.000	0.000			0.001	-	-	0.000	0.000	0.000	0.003	-	-	0.029
3.000	0.000	0.000	0.000		0.593	-	-	0.000	0.000	0.000			0.605	-	-	0.000	0.000	0.000			0.002	-	-	0.000	0.000	0.000	0.006	-	-	0.030
3.100	0.000	0.000	0.000		0.493	-	-	0.000	0.000	0.000			0.512	-	-	0.000	0.000	0.000			0.007	-	-	0.000	0.000	0.000	0.013	-	-	0.031
3.200	0.000	0.000	0.000		0.395	-	5	0.000	0.000	0.000			0.424	-	-	0.000	0.000	0.000			0.002	-	-	0.000	0.000	0.000	0.025	-	-	0.032
3.300	0.000	0.000	0.000		0.299	-	-	0.000	0.000	0.000			0.343	-	-	0.000	0.000	0.000			0.006	-	-	0.000	0.000	0.000	0.044	-	-	0.033
3.400	0.000	0.000	0.000		0.212	-	-	0.000	0.000	0.000			0.270	-	-	0.000	0.000	0.000			0.019	-	-	0.000	0.000	0.000	0.071	-	-	0.034
3.500	0.000	0.000	0.000		0.138	-	-	0.000	0.000	0.000			0.207	-	-	0.000	0.000	0.000			0.044	-	100	0.000	0.000	0.000	0.107	-	-	0.035
3.600	0.000	0.000	0.000		0.080	-	-	0.000	0.000	0.000			0.154	-	-	0.000	0.000	0.000			0.087	-	50	0.000	0.000	0.000	0.154	-	-	0.036
3.700	0.000	0.000	0.000		0.042	-	-	0.000	0.000	0.000			0.110	-	-	0.000	0.000	0.000			0.149	-	-	0.000	0.000	0.000	0.211	-	-	0.037
3.800	0.000	0.000	0.000		0.020	-	-	0.000	0.000	0.000			0.078	-	-	0.000	0.000	0.000			0.227	-	-	0.000	0.000	0.000	0.278	-	-	0.038
3.900	0.000	0.000	0.000		0.008	-	-	0.000	0.000	0.000			0.053	-	-	0.000	0.000	0.000			0.315	-	-	0.000	0.000	0.000	0.354	-	-	0.039
4.000	0.000	0.000	0.000		0.003	-	-	0.000	0.000	0.000			0.035	-	-	0.000	0.000	0.000			0.411	-	-	0.000	0.000	0.000	0.437	-	-	0.040
4.250	0.000	0.000	0.000		0.001	-	-	0.000	0.000	0.000			0.011	-	-	0.000	0.000	0.000			0.660	-	-	0.000	0.000	0.000	0.665	-	-	0.043
4.400						-	-							-	-														0.044	
4.500	0.000	0.000	0.000		0.001	-	-	0.000	0.000	0.000			0.003	-	-	0.000	0.000	0.000			0.910	-	-	0.000	0.000	0.000	0.910	-	-	0.045
4.750	0.000	0.000	0.000		0.001	-	-	0.000	0.000	0.000			0.001	-	-	0.000	0.000	0.000			1.16	-	-	0.000	0.000	0.000	1.16	-	-	0.048
4.800						-	-							-	-														0.048	
5.000	0.000	0.000	0.000		0.001	-	-	0.000	0.000	0.000			0.001	-	-	0.000	0.000	0.000			1.41	-	-	0.000	0.000	0.000	1.41	-	-	0.050
5.250	0.000	0.000	0.000		0.001	-	-	0.000	0.000	0.000			0.001	-	-	0.000	0.000	0.000			1.66	-	-	0.000	0.000	0.000	1.66	-	-	0.053
5.500	0.000	0.000	0.000		0.001	-	-	0.000	0.000	0.000			0.001	-	-	0.000	0.000	0.000			1.91	-	-	0.000	0.000	0.000	1.91	-	-	0.055
5.750						-	-							-	-														0.058	
6.000						-	-							-	-														0.060	
Σύνολα:						0	5						0	0	0	0					0	150				0	0	0	0	
Αριθμός Πράξεων:						0							0	0							0.00				0		0			

ΔΕΗ (ΚΟ)

(Μέγεθος Συμβολαίου: 100 Χρεόγραφα, Τρόπος Εξάσκησης: Αμερικάνικος, Φυσική Παράδοση)

Τιμή Εξάσκησης	Δικαιώματα Αγοράς													Δικαιώματα Πώλησης																
	Ιανουάριος 2026						Φεβρουάριος 2026						Λοιποί Μήνες		Ιανουάριος 2026						Φεβρουάριος 2026						Λοιποί Μήνες		Τιμή Εξάσκησης	
	Άνοιγμα	Ανιτ Τιμή	Καπιτ Τιμή	Τελ Τιμή	Τιμή κλεισ.	Όγκος	Άνοιγμα	Ανιτ Τιμή	Καπιτ Τιμή	Τελ Τιμή	Τιμή κλεισ.	Όγκος	Άνοιγμα	Ανιτ Τιμή	Άνοιγμα	Ανιτ Τιμή	Καπιτ Τιμή	Τελ Τιμή	Τιμή κλεισ.	Όγκος	Άνοιγμα	Ανιτ Τιμή	Καπιτ Τιμή	Τελ Τιμή	Τιμή κλεισ.	Όγκος	Άνοιγμα	Ανιτ Τιμή		
8.800						-						-																		
9.200						-						-																		0.092
9.500	0.000	0.000	0.000		8.58	-						-			0.000	0.000	0.000		0.001	-	-								0.095	
9.600						-						-																		0.096
9.750	0.000	0.000	0.000		8.33	-						-			0.000	0.000	0.000		0.001	-	-								0.098	
10.000	8.10	8.10	8.10	8.10	8.10	40	17					-			0.000	0.000	0.000		0.001	-	-								0.100	
10.500	0.000	0.000	0.000		7.58	-						-			0.000	0.000	0.000		0.001	-	-								0.105	
11.000	0.000	0.000	0.000		7.08	-						-			0.000	0.000	0.000		0.001	-	-								0.110	
11.500	0.000	0.000	0.000		6.58	-						-			0.000	0.000	0.000		0.001	-	-								0.115	
12.000	0.000	0.000	0.000		6.08	-		0.000	0.000	0.000		6.10	-	-	0.000	0.000	0.000		0.001	-	-	0.000	0.000	0.000	0.001	-	-		0.120	
12.500	0.000	0.000	0.000		5.58	-		0.000	0.000	0.000		5.61	-	-	0.000	0.000	0.000		0.001	-	-	0.000	0.000	0.000	0.001	-	-		0.125	
13.000	0.000	0.000	0.000		5.08	-		0.000	0.000	0.000		5.11	-	-	0.000	0.000	0.000		0.001	-	-	0.000	0.000	0.000	0.001	-	-		0.130	
13.500	0.000	0.000	0.000		4.58	-		0.000	0.000	0.000		4.61	-	-	0.000	0.000	0.000		0.002	-	-	0.000	0.000	0.000	0.001	-	-		0.135	
14.000	0.000	0.000	0.000		4.08	-		0.000	0.000	0.000		4.11	-	-	0.000	0.000	0.000		0.001	-	-	0.000	0.000	0.000	0.001	-	-		0.140	
14.500	0.000	0.000	0.000		3.58	-		0.000	0.000	0.000		3.61	-	-	0.000	0.000	0.000		0.001	-	-	0.000	0.000	0.000	0.001	-	-		0.145	
15.000	0.000	0.000	0.000		3.08	-		0.000	0.000	0.000		3.12	-	-	0.000	0.000	0.000		0.001	-	-	0.000	0.000	0.000	0.005	-	-		0.150	
15.500	0.000	0.000	0.000		2.58	-		0.000	0.000	0.000		2.63	-	-	0.000	0.000	0.000		0.001	-	-	0.000	0.000	0.000	0.016	-	-		0.155	
16.000	0.000	0.000	0.000		2.09	-		0.000	0.000	0.000		2.16	-	-	0.000	0.000	0.000		0.001	-	-	0.000	0.000	0.000	0.041	-	-		0.160	
16.500	0.000	0.000	0.000		1.59	-		0.000	0.000	0.000		1.71	-	-	0.000	0.000	0.000		0.003	-	-	0.000	0.000	0.000	0.093	-	-		0.165	
17.000	0.000	0.000	0.000		1.11	-		0.000	0.000	0.000		1.31	-	-	0.000	0.000	0.000		0.022	-	50	0.000	0.000	0.000	0.188	-	-		0.170	
17.500	0.000	0.000	0.000		0.677	-	500	0.000	0.000	0.000		0.953	-	-	0.000	0.000	0.000		0.091	-	125	0.000	0.000	0.000	0.334	-	-		0.175	
18.000	0.000	0.000	0.000		0.346	-	300	0.000	0.000	0.000		0.661	-	-	0.280	0.280	0.280	0.280	0.280	15	30	0.000	0.000	0.000	0.542	-	-		0.180	
18.500	0.000	0.000	0.000		0.139	-	120	0.000	0.000	0.000		0.433	-	-	0.000	0.000	0.000		0.554	-	-	0.000	0.000	0.000	0.816	-	-		0.185	
19.000	0.000	0.000	0.000		0.045	-	45	0.000	0.000	0.000		0.273	-	-	0.000	0.000	0.000		0.962	-	-	0.000	0.000	0.000	1.16	-	-		0.190	
19.500	0.000	0.000	0.000		0.011	-		0.000	0.000	0.000		0.162	-	-	0.000	0.000	0.000		1.43	-	-	0.000	0.000	0.000	1.55	-	-		0.195	
20.000	0.000	0.000	0.000		0.002	-		0.000	0.000	0.000		0.092	-	-	0.000	0.000	0.000		1.93	-	-	0.000	0.000	0.000	1.98	-	-		0.200	
21.000	0.000	0.000	0.000		0.001	-		0.000	0.000	0.000		0.025	-	-	0.000	0.000	0.000		2.93	-	-	0.000	0.000	0.000	2.93	-	-		0.210	
22.000	0.000	0.000	0.000		0.001	-		0.000	0.000	0.000		0.005	-	-	0.000	0.000	0.000		3.93	-	-	0.000	0.000	0.000	3.93	-	-		0.220	
23.000	0.000	0.000	0.000		0.001	-		0.000	0.000	0.000		0.001	-	-	0.000	0.000	0.000		4.93	-	-	0.000	0.000	0.000	4.93	-	-		0.230	
24.000	0.000	0.000	0.000		0.001	-		0.000	0.000	0.000		0.001	-	-	0.000	0.000	0.000		5.93	-	-	0.000	0.000	0.000	5.93	-	-		0.240	
25.000	0.000	0.000	0.000		0.001	-		0.000	0.000	0.000		0.001	-	-	6.93	6.93	6.93	6.93	6.93	40	17	0.000	0.000	0.000	6.93	-	-		0.250	
26.000	0.000	0.000	0.000		0.001	-		0.000	0.000	0.000		0.001	-	-	0.000	0.000	0.000		7.93	-	-	0.000	0.000	0.000	7.93	-	-		0.260	
Σύνολο:						40	982					0	0	0	0				40	222					0	0	0	0		
Αριθμός Πράξεων:						1						0	0	0					2.00						0	0	0	0		

ΕΘΝΙΚΗ ΤΡΑΠΕΖΑ (ΚΟ)

(Μέγεθος Συμβολαίου: 100 Χρεόγραφα, Τρόπος Εξάσκησης: Αμερικάνικος, Φυσική Παράδοση)

Τιμή Εξάσκησης	Δικαιώματα Αγοράς														Δικαιώματα Πώλησης													
	Ιανουάριος 2026				Φεβρουάριος 2026				Λοιποί Μήνες						Ιανουάριος 2026				Φεβρουάριος 2026				Λοιποί Μήνες			Τιμή Εξάσκησης		
	Άνοιγμα	Ανιτ Τιμή	Καπιτ Τιμή	Τελ Τιμή	Τιμή κλεισ.	Όγκος	Άνοικτες θέσεις	Άνοιγμα	Ανιτ Τιμή	Καπιτ Τιμή	Τελ Τιμή	Τιμή κλεισ.	Όγκος	Άνοικτες θέσεις	Όγκος	Άνοικτες θέσεις	Άνοιγμα	Ανιτ Τιμή	Καπιτ Τιμή	Τελ Τιμή	Τιμή κλεισ.	Όγκος	Άνοικτες θέσεις	Όγκος	Άνοικτες θέσεις			
6.000						-	-							-	-													0.060
6.400						-	-							-	-												0.064	
6.800						-	-							-	-												0.068	
7.200						-	-							-	-												0.072	
7.600						-	-							-	-												0.076	
8.000						-	-							-	-												0.080	
8.250						-	-							-	-												0.083	
8.400						-	-							-	-												0.084	
8.500						-	-							-	-												0.085	
8.750	0.000	0.000	0.000		4.43	-	-							-	-												0.088	
8.800						-	-							-	-												0.088	
9.000	0.000	0.000	0.000		4.18	-	-	0.000	0.000	0.000			4.20	-	-												0.090	
9.200						-	-							-	-												0.092	
9.250	0.000	0.000	0.000		3.93	-	-	0.000	0.000	0.000			3.95	-	-												0.093	
9.500	0.000	0.000	0.000		3.68	-	-	0.000	0.000	0.000			3.70	-	-												0.095	
9.600						-	-							-	-												0.096	
9.750	0.000	0.000	0.000		3.43	-	-	0.000	0.000	0.000			3.45	-	-												0.098	
10.000	0.000	0.000	0.000		3.18	-	-	0.000	0.000	0.000			3.20	-	-												0.100	
10.500	0.000	0.000	0.000		2.68	-	-	0.000	0.000	0.000			2.71	-	-												0.105	
11.000	0.000	0.000	0.000		2.18	-	-	0.000	0.000	0.000			2.22	-	-												0.110	
11.500	0.000	0.000	0.000		1.68	-	-	0.000	0.000	0.000			1.76	-	-												0.115	
12.000	0.000	0.000	0.000		1.19	-	-	0.000	0.000	0.000			1.34	-	-												0.120	
12.500	0.000	0.000	0.000		0.748	-	-	0.000	0.000	0.000			0.973	-	-												0.125	
13.000	0.000	0.000	0.000		0.393	-	-	0.000	0.000	0.000			0.671	-	-												0.130	
13.500	0.000	0.000	0.000		0.167	-	15	0.000	0.000	0.000			0.436	-	-												0.135	
14.000	0.000	0.000	0.000		0.055	-	15	0.000	0.000	0.000			0.266	-	30												0.140	
14.500	0.000	0.000	0.000		0.014	-	-	0.000	0.000	0.000			0.156	-	-												0.145	
15.000	0.000	0.000	0.000		0.003	-	-	0.000	0.000	0.000			0.087	-	-												0.150	
15.500	0.000	0.000	0.000		0.001	-	-	0.000	0.000	0.000			0.045	-	-												0.155	
16.000	0.000	0.000	0.000		0.004	-	-	0.000	0.000	0.000			0.023	-	-												0.160	
16.500	0.000	0.000	0.000		0.001	-	-	0.000	0.000	0.000			0.011	-	-												0.165	
17.000	0.000	0.000	0.000		0.001	-	-	0.000	0.000	0.000			0.005	-	-												0.170	
17.500	0.000	0.000	0.000		0.001	-	-	0.000	0.000	0.000			0.002	-	-												0.175	
18.000	0.000	0.000	0.000		0.001	-	-	0.000	0.000	0.000			0.001	-	-												0.180	
18.500	0.000	0.000	0.000		0.001	-	-	0.000	0.000	0.000			0.001	-	-												0.185	
19.000						-	-							-	-													0.190

ΟΠΑΠ (ΚΟ)

(Μέγεθος Συμβολαίου: 100 Χρέδγραφα, Τρόπος Εξάσκησης: Αμερικάνικος, Φυσική Παράδοση)

Τιμή Εξάσκησης	Δικαιώματα Αγοράς												Δικαιώματα Πώλησης																			
	Ιανουάριος 2026				Φεβρουάριος 2026				Λοιποί Μήνες				Ιανουάριος 2026				Φεβρουάριος 2026				Λοιποί Μήνες											
	Άνοιγμα	Ανιτ Τιμή	Κατωτ Τιμή	Τελ Τιμή	Τιμή κλεισ.	Όγκος	Ανοικτές θέσεις	Άνοιγμα	Ανιτ Τιμή	Κατωτ Τιμή	Τελ Τιμή	Τιμή κλεισ.	Όγκος	Ανοικτές θέσεις	Όγκος	Ανοικτές θέσεις	Άνοιγμα	Ανιτ Τιμή	Κατωτ Τιμή	Τελ Τιμή	Τιμή κλεισ.	Όγκος	Ανοικτές θέσεις	Όγκος	Ανοικτές θέσεις	Τιμή Εξάσκησης						
11.000						-																					0.110					
12.000	0.000	0.000	0.000		6.79	-	-	0.000	0.000	0.000		6.81	-	-			0.000	0.000	0.000		0.001	-	-		0.000	0.000	0.000	0.001	-	-		0.120
12.500	0.000	0.000	0.000		6.29	-	-	0.000	0.000	0.000		6.32	-	-			0.000	0.000	0.000		0.001	-	-		0.000	0.000	0.000	0.001	-	-		0.125
13.000	0.000	0.000	0.000		5.79	-	-	0.000	0.000	0.000		5.82	-	-			0.000	0.000	0.000		0.001	-	-		0.000	0.000	0.000	0.001	-	-		0.130
13.500	0.000	0.000	0.000		5.29	-	-	0.000	0.000	0.000		5.32	-	-			0.000	0.000	0.000		0.001	-	-		0.000	0.000	0.000	0.001	-	-		0.135
14.000	0.000	0.000	0.000		4.79	-	-	0.000	0.000	0.000		4.82	-	-			0.000	0.000	0.000		0.001	-	-		0.000	0.000	0.000	0.001	-	-		0.140
14.500	0.000	0.000	0.000		4.29	-	-	0.000	0.000	0.000		4.32	-	-			0.000	0.000	0.000		0.001	-	-		0.000	0.000	0.000	0.001	-	-		0.145
15.000	0.000	0.000	0.000		3.79	-	-	0.000	0.000	0.000		3.82	-	-			0.000	0.000	0.000		0.001	-	-		0.000	0.000	0.000	0.001	-	-		0.150
15.500	0.000	0.000	0.000		3.29	-	-	0.000	0.000	0.000		3.33	-	-			0.000	0.000	0.000		0.001	-	-		0.000	0.000	0.000	0.004	-	-		0.155
16.000	0.000	0.000	0.000		2.80	-	-	0.000	0.000	0.000		2.84	-	-			0.000	0.000	0.000		0.001	-	-		0.000	0.000	0.000	0.011	-	-		0.160
16.500	0.000	0.000	0.000		2.30	-	-	0.000	0.000	0.000		2.36	-	-			0.000	0.000	0.000		0.001	-	5		0.000	0.000	0.000	0.031	-	-		0.165
17.000	0.000	0.000	0.000		1.80	-	-	0.000	0.000	0.000		1.90	-	-			0.000	0.000	0.000		0.004	-	15		0.000	0.000	0.000	0.072	-	-		0.170
17.500	0.000	0.000	0.000		1.32	-	-	0.000	0.000	0.000		1.47	-	-			0.000	0.000	0.000		0.020	-	30		0.000	0.000	0.000	0.145	-	-		0.175
18.000	0.000	0.000	0.000		0.873	-	-	0.000	0.000	0.000		1.10	-	-			0.000	0.000	0.000		0.076	-	15		0.000	0.000	0.000	0.270	-	-		0.180
18.500	0.000	0.000	0.000		0.507	-	15	0.000	0.000	0.000		0.786	-	-			0.000	0.000	0.000		0.210	-	30		0.000	0.000	0.000	0.455	-	-		0.185
19.000	0.000	0.000	0.000		0.250	-	115	0.000	0.000	0.000		0.534	-	-			0.000	0.000	0.000		0.453	-	50		0.000	0.000	0.000	0.704	-	-		0.190
19.500	0.000	0.000	0.000		0.102	-	-	0.000	0.000	0.000		0.344	-	-			0.000	0.000	0.000		0.807	-	50		0.000	0.000	0.000	1.02	-	-		0.195
20.000	0.000	0.000	0.000		0.034	-	-	0.000	0.000	0.000		0.210	-	-			0.000	0.000	0.000		1.24	-	-		0.000	0.000	0.000	1.38	-	-		0.200
21.000	0.000	0.000	0.000		0.002	-	-	0.000	0.000	0.000		0.066	-	-			0.000	0.000	0.000		2.22	-	-		0.000	0.000	0.000	2.25	-	-		0.210
22.000	0.000	0.000	0.000		0.001	-	-	0.000	0.000	0.000		0.017	-	-			0.000	0.000	0.000		3.22	-	-		0.000	0.000	0.000	3.22	-	-		0.220
23.000	0.000	0.000	0.000		0.001	-	-	0.000	0.000	0.000		0.003	-	-			0.000	0.000	0.000		4.22	-	-		0.000	0.000	0.000	4.22	-	-		0.230
24.000	0.000	0.000	0.000		0.001	-	-	0.000	0.000	0.000		0.001	-	-			0.000	0.000	0.000		5.22	-	-		0.000	0.000	0.000	5.22	-	-		0.240
25.000	0.000	0.000	0.000		0.001	-	-	0.000	0.000	0.000		0.001	-	-			0.000	0.000	0.000		6.22	-	-		0.000	0.000	0.000	6.22	-	-		0.250
26.000	0.000	0.000	0.000		0.001	-	-	0.000	0.000	0.000		0.001	-	-			0.000	0.000	0.000		7.22	-	-		0.000	0.000	0.000	7.22	-	-		0.260
27.000	0.000	0.000	0.000		0.001	-	-	0.000	0.000	0.000		0.001	-	-			0.000	0.000	0.000		8.22	-	-		0.000	0.000	0.000	8.22	-	-		0.270
28.000	0.000	0.000	0.000		0.001	-	-	0.000	0.000	0.000		0.001	-	-			0.000	0.000	0.000		9.22	-	-		0.000	0.000	0.000	9.22	-	-		0.280
29.000						-	-						-	-								-	-						-	-		0.290
30.000						-	-						-	-								-	-						-	-		0.300
Σύνολο:						0	130						0	0	0	0					0	195						0	115	0	0	
Αριθμός Πράξεων:						0							0	0								0.00						0		0		

ΟΤΕ (ΚΟ)

(Μέγεθος Συμβολαίου: 100 Χρεόγραφα, Τρόπος Εξάσκησης: Αμερικάνικος, Φυσική Παράδοση)

Τιμή Εξάσκησης	Δικαιώματα Αγοράς													Δικαιώματα Πώλησης																		
	Ιανουάριος 2026						Φεβρουάριος 2026						Λοιποί Μήνες		Ιανουάριος 2026						Φεβρουάριος 2026						Λοιποί Μήνες		Τιμή Εξάσκησης			
	Άνοιγμα	Ανιτ Τιμή	Κατωτ Τιμή	Τελ Τιμή	Τιμή κλεισ.	Όγκος	Ανοικτές θέσεις	Άνοιγμα	Ανιτ Τιμή	Κατωτ Τιμή	Τελ Τιμή	Τιμή κλεισ.	Όγκος	Ανοικτές θέσεις	Όγκος	Ανοικτές θέσεις	Άνοιγμα	Ανιτ Τιμή	Κατωτ Τιμή	Τελ Τιμή	Τιμή κλεισ.	Όγκος	Ανοικτές θέσεις	Όγκος	Ανοικτές θέσεις	Όγκος	Ανοικτές θέσεις					
9.600						-	-							-	-															0.096		
10.000						-	-							-	-														0.100			
10.500	0.000	0.000	0.000		6.46	-	-							-	-	0.000	0.000	0.000		0.001	-	-						0.105				
11.000	0.000	0.000	0.000		5.96	-	-							-	-	0.000	0.000	0.000		0.001	-	-						0.110				
11.500	0.000	0.000	0.000		5.46	-	-	0.000	0.000	0.000		5.48	-	-	0.000	0.000	0.000		0.001	-	-	0.000	0.000	0.000		0.001	-	-	0.115			
12.000	0.000	0.000	0.000		4.96	-	-	0.000	0.000	0.000		4.98	-	-	0.000	0.000	0.000		0.001	-	-	0.000	0.000	0.000		0.001	-	-	0.120			
12.500	0.000	0.000	0.000		4.46	-	-	0.000	0.000	0.000		4.49	-	-	0.000	0.000	0.000		0.001	-	-	0.000	0.000	0.000		0.001	-	-	0.125			
13.000	0.000	0.000	0.000		3.96	-	-	0.000	0.000	0.000		3.99	-	-	0.000	0.000	0.000		0.001	-	-	0.000	0.000	0.000		0.001	-	-	0.130			
13.500	0.000	0.000	0.000		3.46	-	-	0.000	0.000	0.000		3.49	-	-	0.000	0.000	0.000		0.001	-	-	0.000	0.000	0.000		0.001	-	-	0.135			
14.000	0.000	0.000	0.000		2.96	-	-	0.000	0.000	0.000		2.99	-	-	0.000	0.000	0.000		0.002	-	-	0.000	0.000	0.000		0.002	-	-	0.140			
14.500	0.000	0.000	0.000		2.46	-	-	0.000	0.000	0.000		2.50	-	-	0.000	0.000	0.000		0.001	-	-	0.000	0.000	0.000		0.009	-	-	0.145			
15.000	0.000	0.000	0.000		1.96	-	-	0.000	0.000	0.000		2.02	-	-	0.000	0.000	0.000		0.001	-	-	0.000	0.000	0.000		0.029	-	-	0.150			
15.500	0.000	0.000	0.000		1.47	-	-	0.000	0.000	0.000		1.57	-	-	0.000	0.000	0.000		0.004	-	-	0.000	0.000	0.000		0.072	-	-	0.155			
16.000	0.000	0.000	0.000		0.992	-	-	0.000	0.000	0.000		1.16	-	-	0.000	0.000	0.000		0.027	-	-	0.000	0.000	0.000		0.163	-	-	0.160			
16.500	0.000	0.000	0.000		0.575	-	-	0.000	0.000	0.000		0.806	-	-	0.146	0.146	0.146	0.146	0.146	10	95	0.000	0.000	0.000		0.311	-	-	0.165			
17.000	0.000	0.000	0.000		0.271	-	15	0.000	0.000	0.000		0.527	-	-	0.299	0.299	0.299	0.299	0.299	15	-	0.000	0.000	0.000		0.531	-	-	0.170			
17.500	0.000	0.000	0.000		0.100	-	2	0.000	0.000	0.000		0.324	-	30	0.000	0.000	0.000		0.636	-	-	0.000	0.000	0.000		0.830	-	-	0.175			
18.000	0.000	0.000	0.000		0.027	-	5	0.000	0.000	0.000		0.184	-	-	0.000	0.000	0.000		1.07	-	-	0.000	0.000	0.000		1.19	-	-	0.180			
18.500	0.000	0.000	0.000		0.006	-	-	0.000	0.000	0.000		0.096	-	-	0.000	0.000	0.000		1.55	-	-	0.000	0.000	0.000		1.61	-	-	0.185			
19.000	0.000	0.000	0.000		0.001	-	-	0.000	0.000	0.000		0.048	-	-	0.000	0.000	0.000		2.05	-	-	0.000	0.000	0.000		2.07	-	-	0.190			
19.500	0.000	0.000	0.000		0.001	-	-	0.000	0.000	0.000		0.022	-	-	0.000	0.000	0.000		2.55	-	-	0.000	0.000	0.000		2.55	-	-	0.195			
20.000	0.000	0.000	0.000		0.001	-	-	0.000	0.000	0.000		0.009	-	-	0.000	0.000	0.000		3.05	-	-	0.000	0.000	0.000		3.05	-	-	0.200			
21.000	0.000	0.000	0.000		0.001	-	-	0.000	0.000	0.000		0.001	-	-	0.000	0.000	0.000		4.05	-	-	0.000	0.000	0.000		4.05	-	-	0.210			
22.000	0.000	0.000	0.000		0.001	-	-	0.000	0.000	0.000		0.001	-	-	0.000	0.000	0.000		5.05	-	-	0.000	0.000	0.000		5.05	-	-	0.220			
23.000	0.000	0.000	0.000		0.001	-	-	0.000	0.000	0.000		0.001	-	-	0.000	0.000	0.000		6.05	-	-	0.000	0.000	0.000		6.05	-	-	0.230			
24.000	0.000	0.000	0.000		0.001	-	-	0.000	0.000	0.000		0.001	-	-	0.000	0.000	0.000		7.05	-	-	0.000	0.000	0.000		7.05	-	-	0.240			
25.000	0.000	0.000	0.000		0.001	-	-	0.000	0.000	0.000		0.001	-	-	0.000	0.000	0.000		8.05	-	-	0.000	0.000	0.000		8.05	-	-	0.250			
26.000						-	-							-	-													0.260				
Σύνολα:						0	22								0	30	0	0					0	95				0	0	0	0	0
Αριθμός Πράξεων:						0									0		0						2.00					0		0		

ΤΡΑΠΕΖΑ ΠΕΙΡΑΙΩΣ (ΚΟ)

(Μέγεθος Συμβολαίου: 100 Χρεόγραφα, Τρόπος Εξάσκησης: Αμερικάνικος, Φυσική Παράδοση)

Τιμή Εξάσκησης	Δικαιώματα Αγοράς													Δικαιώματα Πώλησης																
	Ιανουάριος 2026				Φεβρουάριος 2026				Λοιποί Μήνες					Ιανουάριος 2026				Φεβρουάριος 2026				Λοιποί Μήνες								
	Άνοιγμα	Ανιγτ Τιμή	Καπιτ Τιμή	Τελ Τιμή	Τιμή κλεισ.	Όγκος	Ανοικτές θέσεις	Άνοιγμα	Ανιγτ Τιμή	Καπιτ Τιμή	Τελ Τιμή	Τιμή κλεισ.	Όγκος	Ανοικτές θέσεις	Όγκος	Ανοικτές θέσεις	Άνοιγμα	Ανιγτ Τιμή	Καπιτ Τιμή	Τελ Τιμή	Τιμή κλεισ.	Όγκος	Ανοικτές θέσεις	Όγκος	Ανοικτές θέσεις	Τιμή Εξάσκησης				
4.250	0.000	0.000	0.000	2.60	-	-	0.000	0.000	0.000		2.61	-	-			0.000	0.000	0.000	0.001	-	-			0.000	0.000	0.000	0.001	-	-	0.043
4.500	0.000	0.000	0.000	2.35	-	-	0.000	0.000	0.000		2.36	-	-			0.000	0.000	0.000	0.001	-	-			0.000	0.000	0.000	0.001	-	-	0.045
4.750	0.000	0.000	0.000	2.10	-	-	0.000	0.000	0.000		2.11	-	-			0.000	0.000	0.000	0.001	-	-			0.000	0.000	0.000	0.001	-	-	0.048
5.000	0.000	0.000	0.000	1.85	-	-	0.000	0.000	0.000		1.86	-	-			0.000	0.000	0.000	0.001	-	-			0.000	0.000	0.000	0.001	-	-	0.050
5.250	0.000	0.000	0.000	1.60	-	-	0.000	0.000	0.000		1.62	-	-			0.000	0.000	0.000	0.001	-	-			0.000	0.000	0.000	0.001	-	-	0.053
5.500	0.000	0.000	0.000	1.36	-	-	0.000	0.000	0.000		1.37	-	-			0.000	0.000	0.000	0.001	-	-			0.000	0.000	0.000	0.004	-	-	0.055
5.750	0.000	0.000	0.000	1.11	-	-	0.000	0.000	0.000		1.13	-	-			0.000	0.000	0.000	0.001	-	-			0.000	0.000	0.000	0.011	-	-	0.058
6.000	0.000	0.000	0.000	0.856	-	-	0.000	0.000	0.000		0.897	-	-			0.000	0.000	0.000	0.002	-	-			0.000	0.000	0.000	0.030	-	-	0.060
6.250	0.000	0.000	0.000	0.609	-	-	0.000	0.000	0.000		0.684	-	-			0.000	0.000	0.000	0.003	-	-			0.000	0.000	0.000	0.066	-	-	0.063
6.500	0.000	0.000	0.000	0.378	-	-	0.000	0.000	0.000		0.498	-	-			0.000	0.000	0.000	0.022	-	-			0.000	0.000	0.000	0.130	-	-	0.065
6.750	0.000	0.000	0.000	0.191	-	-	0.000	0.000	0.000		0.346	-	-			0.000	0.000	0.000	0.085	-	15			0.000	0.000	0.000	0.227	-	-	0.068
7.000	0.000	0.000	0.000	0.074	-	-	0.000	0.000	0.000		0.226	-	-			0.000	0.000	0.000	0.219	-	-			0.000	0.000	0.000	0.358	-	-	0.070
7.250	0.000	0.000	0.000	0.021	-	-	0.000	0.000	0.000		0.139	-	-			0.000	0.000	0.000	0.416	-	-			0.000	0.000	0.000	0.521	-	-	0.073
7.500	0.000	0.000	0.000	0.004	-	-	0.000	0.000	0.000		0.081	-	-			0.000	0.000	0.000	0.651	-	-			0.000	0.000	0.000	0.715	-	-	0.075
7.750	0.000	0.000	0.000	0.001	-	-	0.000	0.000	0.000		0.045	-	-			0.000	0.000	0.000	0.900	-	-			0.000	0.000	0.000	0.930	-	-	0.078
8.000	0.000	0.000	0.000	0.007	-	-	0.000	0.000	0.000		0.024	-	-			0.000	0.000	0.000	1.15	-	-			0.000	0.000	0.000	1.16	-	-	0.080
8.250	0.000	0.000	0.000	0.002	-	-	0.000	0.000	0.000		0.012	-	-			0.000	0.000	0.000	1.40	-	-			0.000	0.000	0.000	1.40	-	-	0.083
8.500	0.000	0.000	0.000	0.001	-	-	0.000	0.000	0.000		0.006	-	-			0.000	0.000	0.000	1.65	-	-			0.000	0.000	0.000	1.65	-	-	0.085
8.750	0.000	0.000	0.000	0.001	-	-	0.000	0.000	0.000		0.003	-	-			0.000	0.000	0.000	1.90	-	-			0.000	0.000	0.000	1.90	-	-	0.088
9.000	0.000	0.000	0.000	0.001	-	-	0.000	0.000	0.000		0.001	-	-			0.000	0.000	0.000	2.15	-	-			0.000	0.000	0.000	2.15	-	-	0.090
9.250	0.000	0.000	0.000	0.001	-	-	0.000	0.000	0.000		0.003	-	-			0.000	0.000	0.000	2.40	-	-			0.000	0.000	0.000	2.40	-	-	0.093
9.500	0.000	0.000	0.000	0.001	-	-	0.000	0.000	0.000		0.001	-	-			0.000	0.000	0.000	2.65	-	-			0.000	0.000	0.000	2.65	-	-	0.095
Σύνολα:					0	0						0	0	0	0					0	15						0	150	0	0
Αριθμός Πράξεων:					0						0		0							0.00							0		0	

Προϊόν Δανεισμού	Υποκείμενος Τίτλος	Πολυμερείς Συναλλαγές[1]				Διμερείς Συναλλαγές[2]		Δανεισμός Τίτλων μέσω ΟΤC[3]
		Ανοιχτές θέσεις[5]	Προσφερόμενη ποσότητα	Μ.Σ.Τ[4]	Όγκος συναλλαγών	Μ.Σ.Τ[4]	Όγκος συναλλαγών	
AETFBOR	ALPHA ETF FTSE Athex Large Cap	---	---	---	---	---	---	
ALPHABOR	ALPHA ΤΡΑΠΕΖΑ (ΚΟ)	---	---	---	---	---	319,684,069	
AEMBOR	ALTER EGO MEDIA (ΚΟ)	---	---	---	---	---	---	
ACAGBOR	AUSTRIACARD (ΚΑ)	---	---	---	---	---	962	
OTOELBOR	AUTOHELLAS (ΚΟ)	1,000	---	---	---	---	58,470	
BOCHGRBOR	BANK OF CYPRUS (ΚΟ)	76,000	---	---	---	---	798,030	
CENERBOR	CENERGY HOLDINGS (ΚΑ)	154	---	---	---	---	1,035,908	
EEEBOR	COCA-COLA HBC AG (ΚΟ)	405	---	---	---	---	152,249	
CREDIABOR	CrediaBank (ΚΟ)	---	---	---	---	---	34,094	
DIMANDBOR	DIMAND (ΚΟ)	---	---	---	---	---	5,509	
EUROBBOR	EUROBANK (ΚΟ)	---	---	---	---	---	126,966,042	
FOYRKBOR	FOURLIS ΣΥΜΜΕΤΟΧΩΝ (ΚΟ)	9,197	---	---	---	---	15,590	
ELPEBOR	HELLENIQ ENERGY (ΚΟ)	---	---	---	---	---	634,627	
INTEKBOR	IDEAL HOLDINGS (ΚΟ)	---	---	---	---	---	24,454	
INTRKBOR	INTRACOM HOLDINGS (ΚΟ)	---	---	---	---	---	5,398	
BELABOR	JUMBO (ΚΟ)	---	---	---	---	---	314,890	
LAMDABOR	LAMDA DEVELOPMENT(ΚΟ)	2,000	---	---	---	---	227,883	
MTLNBOR	METLEN PLC (ΚΟ)	---	---	---	---	---	1,704,567	
MIGBOR	MIG (ΚΟ)	1,291	---	---	---	---	39,913	
PROFBOR	PROFILE (ΚΟ)	---	---	---	---	---	13,545	
QLCOBOR	QUALCO GROUP (ΚΟ)	---	---	---	---	---	153,564	
QUESTBOR	QUEST ΣΥΜΜΕΤΟΧΩΝ (ΚΟ)	391	---	---	---	---	12,159	
TITCBOR	TITAN (ΚΑ)	9,185	---	---	---	---	95,643	
TRESTATESBOR	TRADE ESTATES ΑΕΕΑΠ (ΚΟ)	---	---	---	---	---	---	
VIOBOR	VIOHALCO SA/NV (ΚΑ)	12,175	---	---	---	---	---	
AVAXBOR	ΑΒΑΕ Α.Ε. (ΚΟ)	---	---	---	---	---	---	
ADMIEBOR	ΑΔΜΗΕ ΣΥΜΜΕΤΟΧΩΝ Α.Ε. (ΚΟ)	---	---	---	---	---	6,833,992	
AEGNBOR	ΑΕΡΟΠΟΡΙΑ ΑΙΓΑΙΟΥ (ΚΟ)	---	---	---	---	---	441,764	
AKTRBOR	ΑΚΤΟΡ Α.Ε. ΣΥΜ/ΧΩΝ (ΚΟ)	---	---	---	---	---	986,051	
GEKTERNABOR	ΓΕΚ ΤΕΡΝΑ (ΚΟ)	---	---	---	---	---	1,576,225	
PPCBOR	ΔΕΗ (ΚΟ)	---	---	---	---	---	9,837,209	

Σημειώσεις Προϊόντων Δανεισμού

[1] - Πολυμερείς Συμβάσεις Δανειοδοσίας των μεθόδων 8-1, 8-2 και 8-3-3 (σύμφ. Με Αποφ.17 ΔΣ του Χρηματιστηρίου).

[2] - Διμερείς Συμβάσεις Δανειοδοσίας των μεθόδων 8-3-1 και 8-3-2 & Συμβάσεις της μεθόδου 4 (σύμφ. Με Αποφ. 20 ΔΣ του Χρηματιστηρίου).

[3] - Τα στοιχεία Συναλλαγές Δανεισμού Τίτλων μέσω ΟΤC δηλώνονται από τους χειριστές ΣΑΤ και αφορούν τις ποσότητες που έχουν καταγραφεί στο ΣΑΤ έως και τη προηγούμενη εργάσιμη ημέρα.

[4] - Μ.Σ.Τ: - Μέση Σταθμισμένη Τιμή (ως προς τα τεμάχια)

[5] - Τα στοιχεία αφορούν σε ανοιχτές θέσεις πριν την έναρξη της συνεδρίασης

Προϊόν Δανεισμού	Υποκείμενος Τίτλος	Πολυμερείς Συναλλαγές[1]				Διμερείς Συναλλαγές[2]		Δανεισμός Τίτλων μέσω ΟΤC[3]
		Ανοιχτές θέσεις[5]	Προσφερόμενη ποσότητα	Μ.Σ.Τ[4]	Όγκος συναλλαγών	Μ.Σ.Τ[4]	Όγκος συναλλαγών	Όγκος συναλλαγών
ΑΙΑΒΟR	ΔΙΕΘΝΗΣ ΑΕΡΟΛΙΜΕΝΑΣ ΑΘΗΝΩΝ(ΚΟ)	13,980	---	---	---	---	---	488,301
ΕΤΕΒΟR	ΕΘΝΙΚΗ ΤΡΑΠΕΖΑ (ΚΟ)	77,000	---	---	---	---	---	22,643,805
ΕΛΗΒΟR	ΕΛΒΑΛΧΑΛΚΟR (ΚΟ)	---	---	---	---	---	---	944,453
ΕΛΛΑΚΤΟRΒΟR	ΕΛΛΑΚΤΩR (ΚΟ)	151,471	---	---	6,009	3.96%	---	135,042
ΕΧΑΕΒΟR	ΕΛΛΗΝ. ΧΡΗΜΑΤΙΣΤΗΡΙΑ-Χ.Α. (ΚΟ)	500	---	---	---	---	---	345,369
ΕΥΔΑΡΒΟR	ΕΥΔΑΠ (ΚΟ)	---	---	---	---	---	---	202,631
ΙΝΛΟΤΒΟR	ΙΝΤΡΑΛΟΤ (ΚΟ)	---	---	---	---	---	---	39,860,577
ΚΡΙΒΟR	ΚΡΙ - ΚΡΙ (ΚΟ)	2,924	---	---	58	5.52%	---	250
ΜΟΗΒΟR	ΜΟΤΟR ΟΪΛ (ΚΟ)	5,751	---	---	---	---	---	866,326
ΝΟΒΑΛΒΟR	ΝΟΒΑΛ ΠΡΟΠΕΡΤΥ ΑΕΕΑΠ (ΚΟ)	---	---	---	---	---	---	10,000
ΟΛΤΗΒΟR	ΟΛΘ (ΚΟ)	---	---	---	---	---	---	750
ΡΡΑΒΟR	ΟΛΠ (ΚΟ)	500	---	---	---	---	---	580,817
ΟΡΑΡΒΟR	ΟΠΑΠ (ΚΟ)	100	---	---	---	---	---	9,513,795
ΗΤΟΒΟR	ΟΤΕ (ΚΟ)	12,885	---	---	---	---	---	2,327,059
ΣΑRΒΟR	ΣΑΡΑΝΤΗΣ ΓΡ. (ΚΟ)	139	---	---	---	---	---	24,273
ΟΡΤΙΜΑΒΟR	ΤΡΑΠΕΖΑ ΟΡΤΙΜΑ ΒΑΝΚ (ΚΟ)	3,631	---	---	---	---	---	4,782,600
ΤΡΕΙRΒΟR	ΤΡΑΠΕΖΑ ΠΕΙΡΑΙΩΣ (ΚΟ)	---	---	---	---	---	---	11,485,844

Σημειώσεις Προϊόντων Δανεισμού

[1] - Πολυμερείς Συμβάσεις Δανειοδοσίας των μεθόδων 8-1, 8-2 και 8-3-3 (σύμφ. Με Αποφ.17 ΔΣ του Χρηματιστηρίου).

[2] - Διμερείς Συμβάσεις Δανειοδοσίας των μεθόδων 8-3-1 και 8-3-2 & Συμβάσεις της μεθόδου 4 (σύμφ. Με Αποφ. 20 ΔΣ του Χρηματιστηρίου).

[3] - Τα στοιχεία Συναλλαγές Δανεισμού Τίτλων μέσω ΟΤC δηλώνονται από τους χειριστές ΣΑΤ και αφορούν τις ποσότητες που έχουν καταγραφεί στο ΣΑΤ έως και τη προηγούμενη εργάσιμη ημέρα.

[4] - Μ.Σ.Τ: - Μέση Σταθμισμένη Τιμή (ως προς τα τεμάχια)

[5] - Τα στοιχεία αφορούν σε ανοιχτές θέσεις πριν την έναρξη της συνεδρίασης

Κωδικό και ονομασίες Κλάδων Οικονομικής Δραστηριότητας του Χρηματιστηρίου Αθηνών

12003 - Διαπραγματεύσιμα Αμοιβαία Κεφάλαια	10101010 Υπηρεσίες Ηλεκτρονικών Υπολογιστών
10101015 Λογισμικό	10102030 Υλικό Υπολογιστών
15101010 Εξοπλισμός Τηλεπικοινωνιών	15102015 Υπηρεσίες Τηλεπικοινωνιών
20101010 Υγειονομικές Μονάδες	20102010 Ιατρικός Εξοπλισμός
20103015 Φαρμακευτικά Προϊόντα	30101010 Τράπεζες
30202000 Διαφοροποιημένες Χρηματοοικονομικές Υπηρεσίες	30202010 Διαχείριση Κεφαλαίων & Θεματοφύλακες
30202015 Επενδυτικές Υπηρεσίες	30204000 Επενδυτικές Εταιρείες κλειστού τύπου
30302010 Γενικές Ασφάλειες	30302015 Μεσίτες Ασφαλίσεων
30302025 Ασφάλειες Ιδιοκτησίας & Ζημιών	35101010 Συμμετοχές & Ανάπτυξη Ακίνητης Περιουσίας
35101015 Υπηρεσίες Ακίνητης Περιουσίας	35102000 Διαφοροποιημένες Α.Ε.Ε.Α.Π.
35102045 Α.Ε.Ε.Α.Π. Εμπορικών Χώρων	40202015 Έπιπλα
40202020 Οικιακές Συσκευές	40203040 Ηλεκτρονική Ψυχαγωγία
40204020 Ρούχα και Αξεσουάρ	40301010 Ψυχαγωγία
40301030 Εκδόσεις	40301035 Ραδιοτηλεοπτικοί Φορείς
40401010 Διαφοροποιημένοι Έμποροι	40401020 Εμπόριο Ενδυμάτων
40401025 Εμπόριο Προϊόντων Οικιακής Βελτίωσης	40401030 Εξειδικευμένο Λιανικό Εμπόριο
40501010 Αεροπορικές Εταιρείες	40501015 Ταξίδια & Τουρισμός
40501020 Τυχερά Παιχνίδια	40501025 Ξενοδοχεία & Πανσιόν
45101015 Απόσταση & Οινόπαραγωγή	45101020 Αναψυκτικά
45102010 Γεωργεία, Αλιεία, Εκτροφή και Φυτείες	45102020 Τρόφιμα
45103010 Καπνός	45201010 Λιανικό & Χονδρικό Εμπόριο Τροφίμων
45201020 Είδη Προσωπικής Φροντίδας	50101010 Κατασκευές
50101020 Κατασκευαστές Στέγασης & Επικαλύψεων	50101030 Τσιμέντα
50101035 Άλλα Οικοδομικά Υλικά	50202010 Ηλεκτρικά Εξαρτήματα
50203015 Πλαστικά	50203030 Υλικά Συσκευασίας
50204000 Μηχανήματα Βιομηχανικού Εξοπλισμού	50204020 Μηχανήματα Κατασκευών
50205010 Προμηθευτές Βιομηχανίας	50205020 Υποστηρικτικές Υπηρεσίες προς Επιχειρήσεις
50205030 Υπηρεσίες Μαζικής Εκτύπωσης	50206015 Εμπορικά Οχήματα & Ανταλλακτικά
50206030 Θαλάσσιες Μεταφορές	50206060 Υπηρεσίες Μεταφορών
55101000 Διαφοροποιημένα Υλικά	55101020 Κλωστοϋφαντουργικά Προϊόντα
55102000 Ορυχεία	55102010 Σίδηρος & Χάλυβας
55102015 Μεταλλουργία	55102035 Αλουμίνιο
60101020 Διυλιστήρια & Εμπορία Πετρελαιοειδών	65101010 Εναλλακτική Ηλεκτρική Ενέργεια
65101015 Συμβατική Ηλεκτρική Ενέργεια	65102000 Πολλαπλών Υπηρεσιών Κοινής Ωφέλειας
65102030 Ύδρευση	

ATHEXGROUP

Athens Exchange Group

Λεωφ. Αθηνών 110 | 104 42 Αθήνα
110 Athinon Ave | 104 42 Athens GR
T +30 210 3366 800
www.athexgroup.gr