

25

Ημερήσιο Δελτίο
Συναλλακτικής Δραστηριότητας

Daily Official List
of Trading Activity



Αποποίηση Ευθύνης:

Η εταιρεία Ελληνικά Χρηματιστήρια-Χρηματιστήριο Αθηνών Ανώνυμη Εταιρεία Συμμετοχών καταβάλλει κάθε δυνατή προσπάθεια ώστε να διασφαλίσει ότι οι πληροφορίες και τα λοιπά στοιχεία που εμφανίζονται στο Ημερήσιο Δελτίο Τιμών (Η.Δ.Τ.) είναι ορθά και πλήρη αλλά δεν έχει καμία ευθύνη για ενδεχόμενο λάθος ή παράλειψη στοιχείων και / ή ευθύνη σχετικά με την ακρίβεια, αξιοπιστία, επικαιροποίηση και πληρότητα των παραπάνω πληροφοριών και στοιχείων ή ευθύνη προερχόμενη άμεσα ή έμμεσα από την χρήση των παραπάνω πληροφοριών.

Η Εταιρία δεν έχει καμία ευθύνη για την ακρίβεια των στοιχείων που περιλαμβάνονται στις ανακοινώσεις των εισηγμένων εταιρειών. Πιθανές προσβολές δικαιωμάτων τρίτων από το περιεχόμενο των ανακοινώσεων συνιστούν αποκλειστική ευθύνη του αποστολέα των ανακοινώσεων.

Όλα τα αναγραφόμενα στο Η.Δ.Τ. στοιχεία παρέχονται μόνο για τους σκοπούς της πληροφόρησης και δεν συνιστούν παροχή επενδυτικών συμβουλών ή πρόσκληση για επένδυση σε κινητές αξίες που διαπραγματεύονται στο Χρηματιστήριο Αθηνών.

Αναγνωρίζεται και συμφωνείται ότι όλα τα δικαιώματα επί των πληροφοριών που εμφανίζονται στο Η.Δ.Τ. θα αποτελούν κυριότητα της εταιρίας και οποιοδήποτε άλλο δικαίωμα συμπεριλαμβανομένου του δικαιώματος πνευματικής ιδιοκτησίας, σήματος κλπ. ανήκουν στο Χρηματιστήριο Αθηνών.

Τα ανωτέρω στοιχεία αποτελούν ιδιοκτησία της Εταιρίας και προστατεύονται σύμφωνα με τις διατάξεις περί πνευματικής ιδιοκτησίας. Απαγορεύεται α) η με οποιοδήποτε τρόπο ή μέσο αναπαραγωγή, αναδημοσίευση, τροποποίηση, αντιγραφή, πώληση, μετάδοση ή διανομή του συνόλου ή μέρους τους, χωρίς αναφορά στην πηγή και β) η εμπορική εκμετάλλευση των στοιχείων από τρίτους.

Η Εταιρία δεν φέρει καμία ευθύνη προερχόμενη άμεσα ή έμμεσα από χρήση ή τυχόν αλλοίωση των ανωτέρω στοιχείων όταν αυτά χρησιμοποιούνται από

Ελληνικά Χρηματιστήρια - Χρηματιστήριο Αθηνών Α.Ε. Συμμετοχών

Λεωφόρος Αθηνών 110, 10442 Αθήνα, Τηλ: (210) 33.66.800, Fax: (210) 32.13.938

www.athexgroup.gr

Οι Αγορές Χρεογράφων Παραγώγων Δανεισμού

Γενικός Δείκτης Τιμών και Αξία Συναλλαγών Μετοχών και Παραγώγων

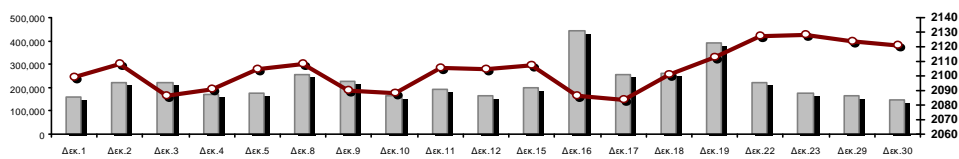

■ Αξία Συναλλαγών Χρεογράφων με Πακέτα Μεθόδου 6-1 (χιλ. €) —■— Γενικός Δείκτης Τιμών Χ.Α. | % ημερ μετβλ

Κεφαλαιοποίηση Χ.Α. (εκατ. €) **:	146,154.77		Συνολικές Ανοικτές Θέσεις σε Παράγωγα	1,452,446
Ημερήσια μεταβολή: εκατ. € %	-47.12	-0.03%	Ανοικτές θέσεις σε ΣΜΕ επί Δεικτών % ημερ μετβλ	8,422 1.60%
Μέση ετήσια Κεφ/ποίηση: εκατ. € % Μετβλ. Μέση προηγ. έτος	127,615.81	29.31%	Ανοικτές θέσεις σε ΣΜΕ επί μετοχών % ημερ μετβλ	1,439,185 0.41%
Γενικός Δείκτης Τιμών Χ.Α. % ημερ μετβλ	2,120.82	-0.13%	Ανοικτές θέσεις σε Δικαιώματα επί Δεικτών % ημερ μετβλ	2,872 0.67%
Κεφαλαιοποίηση Γενικού Δείκτη (εκατ. €)	135,893.51		Ανοικτές θέσεις σε Δικαιώματα επί μετοχών % ημερ μετβλ	1,967 14.56%
Ημερήσια μεταβολή (εκατ. €)	-68.87			
Αξία Συναλλαγών Χρεογράφων με Πακέτα Μεθόδου 6-1 (χιλ. €)	150,004.09		Πλήθος Συμβολαίων Παραγώγων:	10,455
Ημερήσια μεταβολή: %	-12,349.03	-7.61%	Ημερήσια μεταβολή: τμχ %	-27,658 -72.57%
Μέση Αξία Συν/γών ΥΙD: χιλ. € % Μετβλ Μέση προηγ. έτος	216,355.19	57.48%	Μέσος Όγκος Συμβ. ΥΙD: % Μετβλ Μέσο προηγ. Έτος	57,753 55.20%
Αξία Συναλλαγών Πακέτων Μεθόδου 6-1 (χιλ. €)	4,226.90		Πλήθος Πράξεων Παραγώγων:	1,317
Αξία Συναλλαγών Πακέτων Μεθόδου 6-2 & 6-3 (χιλ. €)	0.00		Ημερήσια μεταβολή: πλήθος %	-244 -15.63%
Αξία Συναλλαγών Ομολόγων (χιλ.€)	1,136.99		Μέσο Πλήθος Πράξεων ΥΙD: % Μετβλ Μέσο προηγ. Έτος	2,215 21.58%
Όγκος Συναλλαγών Χρεογράφων με Πακέτα Μεθόδου 6-1 (χιλ. Τμχ)	20,640.22		Συνολικές Ανοικτές Θέσεις σε Δανεισμό	460,356
Ημερήσια μεταβολή: χιλ. τμχ %	-6,267.19	-23.29%	Ημερήσια μεταβολή: τμχ %	124,338 37.00%
Μέσος Όγκος Συν/γών ΥΙD: % Μετβλ Μέσο προηγ. Έτος	41,765.73	43.56%	Πλήθος Συναλλαγών Δανεισμού (Πολυμερής/Διμερής)	8,545
Όγκος Συναλλαγών Πακέτων Μεθόδου 6-1 (χιλ. Τεμάχια)	692.16		Ημερήσια μεταβολή: τμχ %	-141,406
Όγκος Συναλλαγών Πακέτων Μεθόδου 6-2 & 6-3 (χιλ. Τεμάχια)	0.00		Πλήθος Πολυμερών Συναλλαγών	8,545
Όγκος Συναλλαγών Ομολόγων	1,134,000		Πλήθος Διμερών Συναλλαγών	0
Πλήθος Πράξεων Χρεογράφων με Πακέτα Μεθόδου 6-1	38,252		Πλήθος Πράξεων Δανεισμού:	9
Ημερήσια μεταβολή: πλήθος %	-2,943	-7.14%	Ημερήσια μεταβολή: %	-5
Μέσο Πλήθος Πράξεων ΥΙD: % Μετβλ Μέσο προηγ. Έτος	50,182	38.54%	Πλήθος Πράξεων Πολυμερών Συναλλαγών	9
Πλήθος πακέτων Μεθόδου 6-1	8		Πλήθος Πράξεων Διμερών Συναλλαγών	0
Πλήθος πακέτων Μεθόδου 6-2 & 6-3	0			
Πλήθος συναλλαγών Ομολόγων	220			

Κεφαλαιοποίηση Χ.Α. (εκατ. €) **

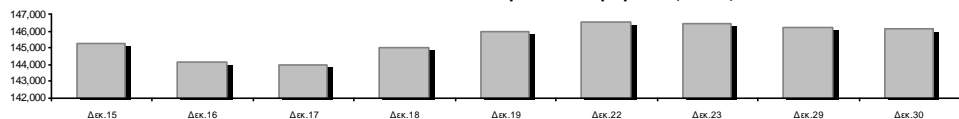

Ημερήσια Διακύμανση Γενικού Δείκτη Τιμών Χρηματιστηρίου Αθηνών



—■— Γενικός Δείκτης Τιμών Χ.Α. την 29/12/2025

—■— Ημερήσια Διακύμανση Γενικού Δείκτη Τιμών Χ.Α. την 30/12/2025

Χρηματιστηριακοί Δείκτες

Όνομασία Δείκτη	30/12/2025	29/12/2025	Δ μον.	Δ %	Κατώτερη	Ανώτερη	Κατ.έτους	Ανωτ.έτους	Ετησ. μεταβ.
Γενικός Δείκτης Τιμών Χ.Α.	2,120.82	2,123.51	-2.69	-0.13%	2,120.69	2,131.55	1,455.08	2,135.29	44.31% #
Δείκτης Συνολικής Απόδοσης Γενικού Δείκτη Χ.Α.	4,180.15	4,185.28	-5.13	-0.12%	4,179.89	4,201.30	2,755.49	4,205.87	50.40% #
Δείκτης ATHEX ESG	2,503.63	2,506.82	-3.19	-0.13%	2,503.54	2,516.74	1,676.07	2,521.37	49.20% #
Δείκτης Τιμών Μικρής Κεφαλαιοποίησης ΧΑ	2,520.97	2,524.38	-3.41	-0.14%	2,514.45	2,541.44	0.00	2,541.44	34.99% #
Δείκτης Τιμών Εναλλακτικής Αγοράς Χ.Α.	19,821.98	19,724.89	97.09	0.49%	19,687.59	19,906.53	13,631.97	20,510.42	31.29% #
FTSE/Χ.Α. Large Cap	5,353.83	5,360.95	-7.12	-0.13%	5,353.64	5,383.48	3,550.72	5,393.69	49.95% #
FTSE/Χ.Α. Mid Cap	2,816.37	2,823.82	-7.45	-0.26%	2,810.54	2,830.40	2,262.76	3,029.36	20.67% #
FTSE/Χ.Α. Υψηλής Μερισματικής Απόδοσης	4,936.13	4,944.50	-8.37	-0.17%	4,930.64	4,957.99	3,928.87	5,211.39	22.77% #
FTSE/Χ.Α. Δείκτης Αγοράς	1,262.44	1,264.04	-1.60	-0.13%	1,262.39	1,269.20	850.04	1,273.08	48.32% #
FTSE/Χ.Α. Τράπεζες	2,316.77	2,321.67	-4.90	-0.21%	2,316.77	2,336.91	1,278.63	2,474.67	80.15% #
FTSE/ATHEX ΤΕΧΝΟΛΟΓΙΑ & ΤΗΛΕΠΙΚΟΙΝΩΝΙΕΣ	6,758.03	6,749.08	8.95	0.13%	6,717.08	6,767.95	5,244.36	6,770.72	19.20% #
FTSE/ATHEX ΥΓΕΙΑΣ	4,995.37	4,955.87	39.50	0.80%	4,894.42	5,008.00	4,894.42	5,087.34	--- -
FTSE/ATHEX ΧΡΗΜΑΤΟΟΙΚΟΝΟΜΙΚΕΣ ΥΠΗΡΕΣΙΕΣ	10,833.72	10,856.22	-22.50	-0.21%	10,833.72	10,926.87	6,002.57	11,567.10	79.53% #
FTSE/ATHEX ΑΚΙΝΗΤΗΣ ΠΕΡΙΟΥΣΙΑΣ	5,598.49	5,608.94	-10.45	-0.19%	5,567.37	5,621.99	4,359.91	5,733.12	14.74% #
FTSE/ATHEX ΚΑΤΑΝΑΛΩΤΙΚΑ ΠΡΟΪΟΝΤΑ	5,810.39	5,832.79	-22.40	-0.38%	5,790.44	5,853.12	4,770.42	6,429.79	15.40% #
FTSE/ATHEX ΒΑΣΙΚΑ ΑΓΑΘΑ	8,746.62	8,757.27	-10.65	-0.12%	8,731.62	8,807.79	6,653.46	9,184.21	30.76% #
FTSE/ATHEX ΒΙΟΜΗΧΑΝΙΕΣ	10,061.61	10,010.00	51.61	0.52%	10,010.00	10,116.32	6,534.30	10,116.32	40.58% #
FTSE/ATHEX ΠΡΩΤΕΣ ΎΛΕΣ	9,444.99	9,520.62	-75.63	-0.79%	9,327.25	9,520.62	4,549.74	9,779.91	88.25% #
FTSE/ATHEX ΕΝΕΡΓΕΙΑ & ΥΠΗΡΕΣΙΕΣ ΚΟΙΝΗΣ ΩΦ	6,811.47	6,853.21	-41.74	-0.61%	6,811.47	6,880.16	4,945.68	6,917.59	36.80% #
Δείκτης Όλων των Μετοχών Χ.Α.	484.04	484.20	-0.16	-0.03%	484.04	484.04	340.27	485.25	42.59% #
Ελληνικός Δείκτης Mid & Small Cap	2,888.81	2,895.50	-6.69	-0.23%	2,882.74	2,900.32	2,005.36	2,910.16	36.47% #
FTSE/Χ.Α. Large Cap Συνολικής Απόδοσης	9,578.70	9,591.44	-12.74	-0.13%			6,199.42	9,620.19	55.88% #
FTSE/Χ.Α. Mid Cap Συνολικής Απόδοσης	4,040.82	4,051.51	-10.69	-0.26%			3,153.97	4,246.28	26.36% #
MSCI GREECE REBASED	8,622.88	8,642.52	-19.64	-0.23%	8,620.91	8,687.35	5,512.03	9,057.72	55.04% #
Ελληνικός Δείκτης Εταιρικών Ομολόγων	144.22	144.08	0.14	0.10%			138.48	144.26	3.71% #
Ελληνικός Δείκτης Τιμών Εταιρικών Ομολόγων	93.86	93.82	0.04	0.04%			93.11	94.58	-0.07%

Σημείωση 1: Το κλείσιμο των Δεικτών FTSE/Med 100, Ελληνικός Δείκτης Εταιρικών Ομολόγων και, Ελληνικός Δείκτης Τιμών Εταιρικών Ομολόγων αφορούν την συνεδρίαση της 23/12/2025.

Σημείωση 2: Ο Ελληνικός Δείκτης Mid & Small Cap είναι Customized δείκτης υπολογιζόμενος από το Χρηματιστήριο Αθηνών.

Αναλυτικά Στοιχεία Συναλλαγών Αγοράς Χρεογράφων

	Όλα τα Χρεόγραφα	Κύρια Αγορά	Επιτήρηση	Διαπραγματεύσιμα Αμοιβαία Κεφάλαια
Σύνολα	125	123	1	1
Ανοδικές / Καθοδικές / Σταθερές:	61 / 49 / 15	60 / 49 / 14	0 / 0 / 1	1 / 0 / 0
Κεφαλαιοποίηση Χ.Α. (εκατ €) **	146,154.77	146,122.95	31.82	
Μέση Ημερήσια Αξία Συν/γών (χιλ. €)	216,355.19	216,396.69	16.03	312.09
Αξία Συναλλαγών	150,004.09	149,298.99	10.39	694.71
Κύριος Πίνακας:	145,777.19	145,072.09	10.39	694.71
Προσυμφωνημένων Συναλλαγών 6_1_2_3:	4,226.90	4,226.90	0.00	0.00
Πίνακας Εκποιήσεων:	0.00	0.00	0.00	0.00
Πίνακας Ειδικών Όρων:	0.00	0.00	0.00	0.00
Μέσος Ημερήσιος Όγκος Συναλλαγών	41,765,727	41,756,917	51,372	6,805
Όγκος Συναλλαγών	20,640,220	20,617,589	9,802	12,829
Κύριος Πίνακας:	19,948,063	19,925,432	9,802	12,829
Προσυμφωνημένων Συναλλαγών 6_1_2_3:	692,157	692,157	0	0
Πίνακας Εκποιήσεων:	0	0	0	0
Πίνακας Ειδικών Όρων:	0	0	0	0
Μέσο Ημερήσιο Πλήθος Πράξεων	50,182	50,032	27	125
Αριθμός Πράξεων	38,252	38,047	18	187
Κύριος Πίνακας:	38,244	38,039	18	187
Προσυμφωνημένων Συναλλαγών 6_1_2_3:	8	8	0	0
Πίνακας Εκποιήσεων:	0	0	0	0
Πίνακας Ειδικών Όρων:	0	0	0	0

Στοιχεία Συναλλαγών Κλάδων Χρηματιστηρίου Αθηνών & Χρηματοοικονομικών Προϊόντων (Δ.Α.Κ.)

Κωδικός	Κλάδοι	Ανοδικές / Καθοδικές / Σταθερές	Αριθμός Πράξεων	Όγκος Συναλλαγών	Αξία Συναλλαγών	% στη Συνολική Αξία
12000	- Χρηματοοικονομικά Προϊόντα	1 / 0 / 0	187	12,829	694,709.71	0.46%
3510	- Ακίνητη Περιουσία	5 / 4 / 3	2,243	960,937	3,492,759.15	2.33%
3030	- Ασφάλειες	2 / 0 / 0	104	28,963	74,973.02	0.05%
5020	- Βιομηχανικά Προϊόντα & Υπηρεσίες	6 / 10 / 1	1,329	423,710	2,642,168.21	1.76%
4040	- Εμπόριο	3 / 6 / 1	1,796	359,241	5,328,617.62	3.55%
6010	- Ενέργεια	2 / 2 / 0	1,453	257,337	3,191,316.53	2.13%
4020	- Καταναλωτικά Προϊόντα & Υπηρεσίες	3 / 1 / 0	78	38,061	14,569.34	0.01%
5010	- Κατασκευές & Υλικά Κατασκευών	8 / 2 / 3	5,307	1,417,393	16,501,113.60	11.00%
4030	- Μέσα Ενημέρωσης	2 / 1 / 0	179	59,271	131,023.22	0.09%
4520	- Προσωπική Φροντίδα, Φάρμακα & Παντοπωλεία	0 / 2 / 0	299	43,348	318,151.14	0.21%
5510	- Πρώτες Ύλες	6 / 4 / 2	1,546	438,096	2,981,627.13	1.99%
4050	- Ταξίδια και Αναψυχή	4 / 1 / 0	2,968	2,292,634	20,283,064.66	13.52%
1010	- Τεχνολογία	7 / 5 / 0	1,298	433,864	2,378,580.34	1.59%
1510	- Τηλεπικοινωνίες	2 / 0 / 0	662	145,308	2,447,954.07	1.63%
3010	- Τράπεζες	2 / 5 / 1	13,554	12,271,215	65,653,945.96	43.77%
4510	- Τρόφιμα, Ποτά & Καπνοβιομηχανίες	3 / 1 / 1	407	51,489	1,016,719.36	0.68%
2010	- Υγεία	1 / 2 / 0	153	120,428	134,247.46	0.09%
6510	- Υπηρεσίες Κοινής Ωφέλειας	2 / 2 / 1	4,120	1,106,988	22,427,551.45	14.95%
3020	- Χρηματοοικονομικές Υπηρεσίες	2 / 1 / 2	508	48,686	287,398.75	0.19%

Οι 10 Μετοχές με τη μεγαλύτερη Άνοδο & Πτώση

Κύρια Αγορά

Μετοχές με τη μεγαλύτερη Θετική μεταβολή τιμής	Τιμή κλεισ.	Μεταβ.	Μετοχές με τη μεγαλύτερη Αρνητική μεταβολή τιμής	Τιμή κλεισ.	Μεταβ.
ΔΟΜΙΚΗ ΚΡΗΤΗΣ (ΚΟ)	2.36	6.31% #	ΕΒΡΟΦΑΡΜΑ (ΚΟ)	3.64	-6.19% α
PREMIA (ΚΟ)	1.49	5.23% #	TRADE ESTATES ΑΕΕΑΠ (ΚΟ)	1.95	-3.47% α
REAL CONSULTING (ΚΟ)	5.42	5.04% #	MERMEREN KOMB. A.D. PR. (ΕΛΠ)	33.6	-3.45% α
ΤΖΙΡΑΚΙΑΝ ΠΡΟΦΙΛ (ΚΟ)	1.45	3.94% #	ΝΑΚΑΣ ΜΟΥΣΙΚΗ (ΚΟ)	3.78	-3.08% α
ΙΑΤΡΙΚΟ ΑΘΗΝΩΝ (ΚΟ)	1.965	2.88% #	ΓΕΝΙΚΗ ΕΜΠΟΡΙΟΥ (ΚΟ)	2.46	-2.38% α
Υ/ΚΝΟΤ (ΚΟ)	2.35	2.62% #	ΕΛΤΟΝ (ΚΟ)	2.09	-2.34% α
ΚΛΩΣΤ/ΡΓΙΑ ΝΑΥΠΑΚΤΟΥ (ΚΟ)	1.65	2.48% #	ΕΛΒΑΛΧΑΛΚΟΡ (ΚΟ)	3.77	-2.33% α
ALPHA TRUST ΣΥΜΜΕΤΟΧΩΝ (ΚΟ)	12.75	2.00% #	JUMBO (ΚΟ)	27.9	-2.24% α
ORILINA PROPERTIES ΑΕΕΑΠ (ΚΟ)	0.824	1.73% #	ΑΥΤΟHELLAS (ΚΟ)	11.7	-2.17% α
ΤΙΤΑΝ (ΚΑ)	53.2	1.72% #	ΙΚΤΙΝΟΣ ΕΛΛΑΣ (ΚΟ)	0.4405	-1.89% α

Μετοχές με τη μεγαλύτερη Αξία Συναλλαγών	Αξία (χιλ. €)	Μεταβ.	Μετοχές με το μεγαλύτερο Όγκο Συναλλαγών	Όγκος	Μεταβ.
ΤΡΑΠΕΖΑ ΠΕΙΡΑΙΩΣ (ΚΟ)	27,681.01	-0.32% α	ΤΡΑΠΕΖΑ ΠΕΙΡΑΙΩΣ (ΚΟ)	4,037,397	-0.32% α
ΟΠΑΠ (ΚΟ)	17,887.53	1.08% #	EUROBANK (ΚΟ)	3,718,030	0.00% -
EUROBANK (ΚΟ)	12,974.87	0.00% -	ALPHA ΤΡΑΠΕΖΑ (ΚΟ)	2,625,004	-0.39% α
ΔΕΗ (ΚΟ)	11,591.96	0.44% #	ΙΝΤΡΑΛΟΤ (ΚΟ)	1,173,539	-0.19% α
ΕΘΝΙΚΗ ΤΡΑΠΕΖΑ (ΚΟ)	10,044.97	-0.34% α	ΟΠΑΠ (ΚΟ)	955,932	1.08% #
METLEN PLC (ΚΟ)	10,024.40	-1.50% α	ΕΘΝΙΚΗ ΤΡΑΠΕΖΑ (ΚΟ)	758,464	-0.34% α
ALPHA ΤΡΑΠΕΖΑ (ΚΟ)	9,438.01	-0.39% α	ΔΕΗ (ΚΟ)	643,877	0.44% #
ΤΙΤΑΝ (ΚΑ)	9,086.20	1.72% #	CrediaBank (ΚΟ)	557,385	-0.63% α
JUMBO (ΚΟ)	4,438.14	-2.24% α	BANK OF CYPRUS (ΚΟ)	455,423	0.50% #
ΓΕΚ ΤΕΡΝΑ (ΚΟ)	3,689.01	0.55% #	PREMIA (ΚΟ)	391,512	5.23% #

Σημείωση: Απεικονίζονται οι Μετοχές που δεν ανήκουν στην Κατηγορία Επιτήρησης και πραγματοποιήσαν κατά τη διάρκεια της συνεδρίασης Αξία Συναλλαγών μεγαλύτερη από 10,000 Ευρώ.

Αναλυτικά Στοιχεία Συναλλαγών Αγοράς Παραγώγων

	Αριθμός Πράξεων	Όγκος	Ανοικτές θέσεις
Σ.Μ.Ε. σε Δείκτες	53	207	8,422
FTSE/X.A. Τράπεζες	1	10	2,371
FTSE/X.A. Large Cap	52	197	6,051
MSCI GREECE REBASED	0	0	0
Σ.Μ.Ε. σε Μετοχές	1,240	9,726	1,439,185
ΑΔΜΗΕ ΣΥΜΜΕΤΟΧΩΝ Α.Ε. (ΚΟ)	6	29	14,403
ΑΕΡΟΠΟΡΙΑ ΑΙΓΑΙΟΥ (ΚΟ)	6	27	4,300
ΑΚΤΟΡ Α.Ε. ΣΥΜ/ΧΩΝ (ΚΟ)	22	86	79,819
ΑΛΡΗΑ ΤΡΑΠΕΖΑ (ΚΟ)	34	841	67,120
ΔΙΕΘΝΗΣ ΑΕΡΟΛΙΜΕΝΑΣ ΑΘΗΝΩΝ(ΚΟ)	3	15	89
ΑΥΤΟHELLAS (ΚΟ)	0	0	515
ΑΒΑΞ Α.Ε. (ΚΟ)	8	29	2,557
BANK OF CYPRUS (ΚΟ)	8	37	2,981
COCA-COLA HBC AG (ΚΟ)	2	2	215
CENERGY HOLDINGS (ΚΑ)	29	153	5,081
CrediaBank (ΚΟ)	12	94	16,626
ΕΛΛΑΚΤΩΡ (ΚΟ)	7	94	2,484
ΕΛΒΑΛΧΑΛΚΟΡ (ΚΟ)	36	76	4,553
EUROBANK (ΚΟ)	18	67	18,042
ΕΥΔΑΠ (ΚΟ)	2	10	11,084
FOURLIS ΣΥΜΜΕΤΟΧΩΝ (ΚΟ)	23	120	4,523
ΓΕΚ ΤΕΡΝΑ (ΚΟ)	12	51	8,952
ΕΛΛΗΝ. ΧΡΗΜΑΤΙΣΤΗΡΙΑ-Χ.Α. (ΚΟ)	8	74	3,675
HELLENIC ENERGY (ΚΟ)	8	16	4,561
INTRACOM HOLDINGS (ΚΟ)	10	74	10,065
ΙΝΤΡΑΛΟΤ (ΚΟ)	12	356	1,048,731
JUMBO (ΚΟ)	61	180	2,467
LAMDA DEVELOPMENT(ΚΟ)	76	358	13,379
METLEN PLC (ΚΟ)	119	288	12,086
MIG (ΚΟ)	3	10	105
ΜΟΤΟΡ ΟΪΛ (ΚΟ)	4	12	1,017
ΕΘΝΙΚΗ ΤΡΑΠΕΖΑ (ΚΟ)	27	99	14,429
ΟΠΑΠ (ΚΟ)	38	214	3,930
ΤΡΑΠΕΖΑ ΟΡΤΙΜΑ BANK (ΚΟ)	7	16	625
ΟΤΕ (ΚΟ)	10	25	1,852
ΟΛΠ (ΚΟ)	0	0	72
ΤΡΑΠΕΖΑ ΠΕΙΡΑΙΩΣ (ΚΟ)	535	5,755	56,724
ΔΕΗ (ΚΟ)	34	120	19,610
QUEST ΣΥΜΜΕΤΟΧΩΝ (ΚΟ)	0	0	326
ΤΙΤΑΝ (ΚΑ)	23	53	241
ΒΙΟΗΑΛCO SA/NV (ΚΑ)	37	345	1,946
Δικαιώματα σε Δείκτες	8	171	2,872
FTSE/X.A. Large Cap	8	171	2,872
Δικαιώματα σε Μετοχές	16	351	1,967
ΑΛΡΗΑ ΤΡΑΠΕΖΑ (ΚΟ)	0	0	155
ΕΘΝΙΚΗ ΤΡΑΠΕΖΑ (ΚΟ)	3	45	145
ΟΠΑΠ (ΚΟ)	2	30	410
ΟΤΕ (ΚΟ)	4	47	102
ΤΡΑΠΕΖΑ ΠΕΙΡΑΙΩΣ (ΚΟ)	2	150	15
ΔΕΗ (ΚΟ)	5	79	1,140
Συνολική Δραστηριότητα	1,317	10,455	1,452,446

Πληθος Χρεογράφων	Ονομ. Αξία	Μερίσματα [1]			Ημερ. Τελευτ. Αποκοπής		Σημ.	Χρεόγραφο	Τιμή κλεισίματος	% μεταβ.	Προηγ. Κλεισίμο- ημ/νία	Άνοιγμα	Κατωτ Τιμή	Ανωτ Τιμή	Τελ Σταθμ Τιμή	Τελευταία ζήτηση [7]	Τελευταία προσφορά [7]	Ρ/Ε μετά φ. Χρήση	Όγκος	Πράξεις	Αξία Συναλλαγών[8]	Χ.Α. Εταιρείας (χιλ. €) [3,5]	Χαμηλό έτους	Υψηλό έτους	Κλάδος [4]				
		2022	2023	2024	Μέρισμα [2]	Δικαιώμα																							
2,315,261,358	0.290	--	0.026	0.0303	01/12/2025	18/04/2017	--	ALPHA ΤΡΑΠΕΖΑ (ΚΟ)	3.586	-0.39	€	3.6	29/12/2025	3.62	3.584	3.62	3.586	3.595	2488@3.59	1121@3.59	--	--	2,625,004	1,778	9,438,007.17	8,302,527.23	1.613	3.855	30101010
58,492,542	1.00	--	--	0.1	23/06/2025	27/01/2025	--	ALTER EGO MEDIA (ΚΟ)	6.32	0.32	ρ	6.3	29/12/2025	6.3	6.21	6.335	6.32	6.284	126@6.32	429@6.34	--	--	17,645	102	110,872.44	369,672.87	3.8169	6.74	40301035
36,353,868	1.00	(0.025)	0.1	0.11	01/07/2025	21/08/2023	--	AUSTRIACARD (ΚΑ)	6.11	1.49	ρ	6.02	29/12/2025	6.02	6.02	6.12	6.11	6.083	100@6.10	971@6.11	--	--	53,859	176	327,613.23	222,122.13	4.75	6.4	10101010
435,686,031	0.100	--	--	0.48	22/09/2025	23/09/2024	--	BANK OF CYPRUS (ΚΟ)	8	0.50	ρ	7.96	29/12/2025	7.98	7.98	8.16	8	8.056	14036@8.00	7124@8.06	--	--	455,423	954	3,669,074.86	3,485,488.25	4.57	8.26	30101010
212,384,903		0.05	0.08	0.14	24/06/2025	07/12/2016	--	CENERGY HOLDINGS (ΚΑ)	15.04	-0.79	€	15.16	29/12/2025	15.16	15.04	15.46	15.04	15.281	1145@15.02	62@15.06	--	--	88,233	434	1,348,289.96	3,194,268.94	7.52	16.06	50202010
373,239,562	6.70	0.78	0.93	1.03	29/05/2025	29/04/2013	--	COCA-COLA HBC AG (ΚΟ)	44.08	0.64	€	43.8	29/12/2025	43.74	43.74	44.3	44.08	44.131	817@44.08	520@44.30	--	--	10,202	122	450,222.5416	452,399.89	32.08	48.02	45101020
1,618,012,407	0.050	--	--	--	04/06/2008	16/10/2024	--	CrediaBank (ΚΟ)	1.588	-0.63	€	1.598	29/12/2025	1.628	1.586	1.628	1.588	1.606	17608@1.59	429@1.60	--	--	557,385	371	895,199.20	2,569,403.70	0.645	1.698	30101010
3,631,510,801	0.220	--	0.0933	0.105	06/11/2025	20/05/2019	--	EUROBANK (ΚΟ)	3.495	--	ρ	3.495	29/12/2025	3.516	3.467	3.516	3.495	3.49	16562@3.49	821@3.50	--	--	3,718,030	2,612	12,974,873.4512	6,921,130.25	1.95	3.725	30101010
51,135,470	1.00	0.11	0.12	0.15	27/06/2025	23/07/2019	--	FOURLIS ΣΥΜΜΕΤΟΧΩΝ (ΚΟ)	4.3	-0.12	€	4.305	29/12/2025	4.315	4.275	4.33	4.3	4.299	139@4.30	1200@4.31	--	--	24,207	127	104,058.37	219,882.52	3.545	5.05	40401010
305,635,185	2.18	0.3	0.9	0.75	02/07/2025	01/10/2003	--	HELLENIO ENERGY (ΚΟ)	8.365	-1.24	€	8.47	29/12/2025	8.45	8.365	8.505	8.365	8.432	185@8.37	8461@8.42	--	--	174,888	642	1,474,657.39	2,556,638.32	6.8	8.765	60101020
56,003,921	1.70	--	--	--	30/08/1993	25/07/2025	--	IDEAL HOLDINGS (ΚΟ)	6.28	-0.16	€	6.29	29/12/2025	6.29	6.23	6.3	6.28	6.277	623@6.27	700@6.29	--	--	47,276	133	296,770.57	351,704.62	5.34	6.54	10102030
83,600,000	0.690	--	0.0504	0.1209	22/09/2025	02/07/2024	--	INTRACOM HOLDINGS (ΚΟ)	3.44	-0.14	€	3.445	29/12/2025	3.435	3.425	3.49	3.44	3.449	500@3.44	23633@3.46	--	--	68,515	180	236,299.37	287,584.00	2.45	3.755	10101010
134,365,561	0.880	0.6	1.4726	0.5063	21/07/2025	05/03/2014	--	JUMBO (ΚΟ)	27.9	-2.24	€	28.54	29/12/2025	28.56	27.84	28.56	27.9	28.052	781@27.88	955@27.92	--	--	158,211	1,106	4,438,137.18	3,748,799.15	22.18	32.74	40401010
176,736,715	0.300	--	--	--	30/05/2007	27/11/2019	--	LAMDA DEVELOPMENT(ΚΟ)	7.15	-0.69	€	7.2	29/12/2025	7.16	7.15	7.28	7.15	7.191	1100@7.14	1638@7.16	--	--	237,158	947	1,705,395.25	1,263,667.51	5.73	8	35101010
143,022,980	1.00	--	--	--		04/08/2025	--	METLEN PLC (ΚΟ)	43.46	-1.50	€	44.12	29/12/2025	44.3	43.46	44.7	43.46	44.146	15@43.42	1900@43.90	--	--	227,076	1,675	10,024,399.14	6,215,778.71	40.6	57	65102000
126,502,434	0.500	--	0.0304	0.0302	15/05/2025	28/07/2021	--	PREMIA (ΚΟ)	1.49	5.23	ρ	1.416	29/12/2025	1.426	1.426	1.49	1.49	1.473	3500@1.48	19630@1.49	--	--	391,512	646	576,517.65	188,488.63	1.15	1.49	35102000
21,500,000	0.400	0.03	0.04	0.0509	19/08/2025	06/08/2021	--	REAL CONSULTING (ΚΟ)	5.42	5.04	ρ	5.16	29/12/2025	5.12	5.12	5.42	5.42	5.194	3000@5.40	160@5.44	--	--	80,479	155	417,973.88	116,530.00	3.28	5.46	10101010
78,325,475		0.6	0.85	3	30/06/2025	23/07/2019	--	TITAN (ΚΑ)	53.2	1.72	ρ	52.3	29/12/2025	52.3	52.1	53.5	53.2	53.204	1600@53.10	2995@53.30	--	--	170,779	2,352	9,086,196.30	4,166,915.27	34.2	53.5	50101030
259,189,761		0.12	0.12	0.16	24/06/2025	26/02/2016	--	VIOLALCO SA/ΝV (ΚΑ)	11.74	--	ρ	11.74	29/12/2025	11.72	11.46	11.74	11.74	11.633	500@11.70	10@11.76	--	--	171,940	590	2,000,198.62	3,042,887.79	4.67	12.1	55102015
148,321,516	0.300	0.07	0.03	0.07	02/09/2025	22/01/2020	--	ΑΒΑΞ Α.Ε. (ΚΟ)	2.96	1.02	ρ	2.93	29/12/2025	2.96	2.87	2.96	2.96	2.922	16@2.96	2647@2.96	--	--	383,432	619	1,120,388.17	439,031.69	1.53	2.96	50101010
232,000,000	2.12	0.0682	0.0582	0.1207	25/09/2025	19/06/2017	--	ΑΔΜΗΕ ΣΥΜΜΕΤΟΧΩΝ Α.Ε. (ΚΟ)	2.955	-1.00	€	2.985	29/12/2025	2.99	2.93	2.99	2.955	2.95	57@2.95	55@2.96	--	2024	204,586	343	603,495.73	685,560.00	2.515	3.56	65101015
90,167,100	0.500	--	0.7515	0.8041	20/05/2025	24/05/2021	--	ΑΕΡΟΠΟΡΙΑ ΑΙΓΑΙΟΥ (ΚΟ)	14.44	1.55	ρ	14.22	29/12/2025	14.22	14.2	14.44	14.44	14.341	7@14.42	2022@14.44	--	--	65,110	390	933,713.54	1,302,012.92	9.9	15.1	40501010
204,002,463	0.300	--	--	--	12/08/2008	07/01/2025	--	ΑΚΤΟΡ Α.Ε. ΣΥΜ/ΧΩΝ (ΚΟ)	9.6	0.42	ρ	9.56	29/12/2025	9.55	9.41	9.6	9.6	9.51	101@9.59	13925@9.60	--	--	180,130	483	1,713,113.83	1,958,423.64	4.22	9.68	50101010
103,423,291	0.570	--	--	0.4134	25/06/2025	28/08/2024	--	ΓΕΚ ΤΕΡΝΑ (ΚΟ)	25.4	0.55	ρ	25.26	29/12/2025	25.44	25.38	25.6	25.4	25.496	500@25.38	500@25.50	--	--	144,691	725	3,689,013.70	2,626,951.59	16.81	25.6	50101010
369,270,000	2.48	--	0.25	0.4	21/07/2025	12/12/2001	--	ΔΕΗ (ΚΟ)	18.07	0.44	ρ	17.99	29/12/2025	17.99	17.89	18.07	18.07	18.003	2562@18.02	5265@18.07	--	--	643,877	1,951	11,591,962.55	6,672,708.90	11.72	18.3	65101015
309,544,087	1.00	--	0.33	0.7862	23/04/2025	07/02/2024	--	ΔΙΕΘΝΗΣ ΑΕΡΟΛΙΜΕΝΑΣ ΑΘΗΝΩΝ(ΚΟ)	10.73	-0.46	€	10.78	29/12/2025	10.7	10.7	10.8	10.73	10.765	350@10.72	14@10.74	--	2024	64,408	236	693,358.48	3,321,408.05	7.9664	11.09	50206060
914,715,153	1.00	--	0.3643	0.4442	10/11/2025	29/08/2018	--	ΕΘΝΙΚΗ ΤΡΑΠΕΖΑ (ΚΟ)	13.17	-0.34	€	13.215	29/12/2025	13.36	13.17	13.36	13.17	13.244	5728@13.16	3707@13.26	--	--	758,464	1,632	10,044,973.9112	10,466,798.57	7.35	14.045	30101010
27,728,682	0.260	(0.04)	(0.06)	0.065	14/07/2025	24/07/2024	--	ΕΚΤΕΡ (ΚΟ)	3.72	1.09	ρ	3.68	29/12/2025	3.7	3.7	3.8	3.72	3.753	1334@3.71	2274@3.73	--	--	102,517	288	384,747.27	103,150.70	1.524	3.8	50101010
375,241,586	0.390	0.06	0.04	0.0901	26/06/2025	14/07/2006	--	ΕΒΑΛΧΑΛΚΟΡ (ΚΟ)	3.77	-2.33	€	3.86	29/12/2025	3.86	3.74	3.86	3.77	3.791	872@3.76	665@3.77	--	--	188,640	640	715,160.12	1,414,660.78	1.73	4.045	55102015
348,192,005	0.040	--	--	--	22/12/2025	24/03/2025	--	ΕΛΛΑΚΤΩΡ (ΚΟ)	1.31	0.61	ρ	1.302	29/12/2025	1.302	1.298	1.318	1.31	1.308	200@1.31	2196@1.31	--	--	153,073	315	200,280.02	456,131.53	1.182	2.46	50101010
60,348,000	0.420	0.1565	0.2504	0.3025	23/06/2025	04/08/2021	--	ΕΛΛΗΝ. ΧΡΗΜΑΤΙΣΤΗΡΙΑ-Χ.Α. (ΚΟ)	6.31	--	ρ	6.31	29/12/2025	6.26	6.26	6.32	6.31	6.305	6@6.30	3050@6.32	--	--	34,540	130	217,764.33	380,795.88	4.475	7.52	30202015
106,500,000	0.600	0.02	0.1	0.07	22/07/2025	13/09/2021	--	ΕΥΔΑΠ (ΚΟ)	7.79	0.13	ρ	7.78	29/12/2025	7.78	7.69	7.79	7.79	7.754	153@7.77	2000@7.79	--	--	22,054	97	171,005.76	829,635.00	5.37	7.94	65102030
114,320,400	0.100	--	--	--	26/11/2021	05/08/2019	--	ΙΚΤΙΝΟΣ ΕΛΛΑΣ (ΚΟ)	0.4405	-1.89	€	0.449	29/12/2025	0.45	0.44	0.453	0.4405	0.443	8134@0.440	123@0.445	--	--	141,405	190	62,693.96	50,358.14	0.29	0.548	50101035

Πληθος Χρεογράφων	Ονομ. Αξία	Μερίσματα [1]			Ημερ.Τελευτ.Αποκοπή		Σημ.	Χρεόγραφο	Τιμή κλεισίματος	% μεταβ.	Προηγ. Κλεισίμο- ημ/τία	Άνοιγμα	Κατωτ Τιμή	Ανωτ Τιμή	Τελ Σταθμ Τιμή	Τελευταία ζήτηση [7]	Τελευταία προσφορά [7]	Ρ/Ε μετά φ. Χρήση	Όγκος	Πράξεις	Αξία Συναλλαγών[8]	Χ.Α. Εταιρείας (χιλ. €) [3,5]	Χαμηλό έτους	Υψηλό έτους	Κλάδος [4]				
		2022	2023	2024	Μέρισμα [2]	Δικαιώμα																							
370,062,741	0.300	1	1.6123	1.4029	03/11/2025	25/06/2024	---	ΟΠΑΠ (ΚΟ)	18.78	1.08	P	18.58	29/12/2025	18.6	18.5	18.84	18.78	18.712	813@18.70	7406@18.79	---	---	955,932	1,955	17,887,532.90	6,949,778.28	15.56	20.92	40501020
403,853,127	2.83	0.5888	0.7216	0.8434	22/12/2025	18/06/1998	---	ΟΤΕ (ΚΟ)	16.95	0.18	P	16.92	29/12/2025	16.94	16.8	16.98	16.95	16.927	399@16.91	10253@16.94	---	---	144,038	642	2,438,148.45	6,845,310.50	14.08	17.89	15102015
63,700,000	0.780	0.1495	0.2313	0.3139	02/05/2025	13/06/2018	---	ΣΑΡΑΝΤΗΣ ΓΡ. (ΚΟ)	13.44	-0.59	E	13.52	29/12/2025	13.5	13.32	13.52	13.44	13.43	1000@13.38	247@13.44	---	---	15,702	151	210,876.08	856,128.00	10.66	15.3	45201020
221,322,426	1.15	---	(0.1467)	(0.19)	23/06/2025	09/07/2025	---	ΤΡΑΠΕΖΑ ΟΡΤΙΜΑ BANK (ΚΟ)	7.58	-0.39	E	7.61	29/12/2025	7.69	7.58	7.69	7.58	7.618	338@7.57	2897@7.58	---	---	114,308	499	870,801.57	1,677,623.99	3.9	8.94	30101010
1,235,953,028	0.930	---	0.0632	---	10/07/2024	03/06/2025	---	ΤΡΑΠΕΖΑ ΠΕΙΡΑΙΩΣ (ΚΟ)	6.848	-0.32	E	6.87	29/12/2025	6.9	6.81	6.96	6.848	6.856	4800@6.85	1250@6.87	---	---	4,037,397	5,657	27,681,010.85	8,463,806.34	3.851	7.654	30101010

Κύρια Αγορά - Μέσης Συναλλακτικής Δραστηριότητας

13,126,020	0.660	0.1763	0.1376	0.1713	16/12/2025	04/09/2020	---	A.S. COMPANY (ΚΟ)	4.08	0.74	P	4.05	29/12/2025	4.03	4	4.1	4.08	4.046	250@4.04	465@4.08	---	---	2,962	27	11,984.59	53,554.16	2.75	4.25	40401030
14,000,000	1.95	0.26	0.26	0.5	24/06/2025	26/03/2024	---	ALPHA REAL ESTATE (ΚΟ)	7.18	-1.37	E	7.28	29/12/2025	7.28	7.16	7.28	7.18	7.22	100@7.22	328@7.26	---	---	3,281	65	23,687.66	100,520.00	6.16	7.7	35101015
3,150,744	0.360	0.2304	0.563	0.5842	27/05/2025	02/06/2020	---	ALPHA TRUST ΣΥΜΜΕΤΟΧΩΝ (ΚΟ)	12.75	2.00	P	12.5	29/12/2025	12.7	12.7	12.75	12.75	12.749	100@12.60	100@12.85	---	---	820	10	10,454.50	40,171.99	7.66	12.75	30202010
243,164,193	0.300	---	0.07	0.07	12/09/2025	05/12/2023	---	ΑΤΤΙΣΑ ΣΥΜΜΕΤΟΧΩΝ (ΚΟ)	1.855	0.82	P	1.84	29/12/2025	1.83	1.83	1.87	1.86	1.854	3380@1.85	450@1.86	---	---	10,472	28	19,414.64	451,069.58	1.74	2.52	40501015
48,624,764	0.080	0.65	0.7	0.85	10/04/2025	05/12/2022	---	AUTOHELLAS (ΚΟ)	11.7	-2.17	E	11.96	29/12/2025	11.96	11.6	12.06	11.7	11.889	2411@11.70	50@11.88	---	---	34,176	210	406,318.74	568,909.74	10.12	12.98	40401030
178,157,803	0.040	---	---	---	01/07/2008	21/02/2020	---	AVE (ΚΟ)	0.484	-1.02	E	0.489	29/12/2025	0.489	0.477	0.49	0.484	0.482	2000@0.479	4990@0.484	---	---	41,526	76	20,007.78	86,228.38	0.39	0.65	40301010
47,149,827	2.10	---	---	0.135	05/11/2025	27/12/2024	---	BRIQ PROPERTIES (ΚΟ)	2.98	-0.33	E	2.99	29/12/2025	2.99	2.93	2.99	2.94	2.98	1913@2.94	4500@3.00	---	---	12,024	25	35,829.09	140,506.48	2.1227	3.0382	35102000
101,123,806	0.360	---	---	---	22/07/2010	28/06/2011	---	CENTRIC ΣΥΜΜΕΤΟΧΩΝ (ΚΟ)	0.34	0.30	P	0.339	29/12/2025	0.339	0.332	0.342	0.34	0.337	500@0.334	2400@0.340	---	---	32,862	35	11,076.47	34,382.09	0.3	0.389	40203040
784,500	10.00	---	0.5008	0.4	02/12/2025	31/07/2018	---	CNL CAPITAL (ΚΟ)	7.1	---	~	7.1	29/12/2025	7.1	7.1	7.1	7.1	7.1	100@7.05	699@7.10	---	2024	189	2	1,341.90	5,569.95	5.85	8	30202010
10,567,700	0.300	---	---	---	06/10/2005	13/02/2002	---	CPI (ΚΟ)	0.624	2.29	P	0.61	29/12/2025	0.62	0.61	0.624	0.624	0.616	1053@0.614	27@0.620	---	---	4,343	12	2,677.43	6,594.24	0.464	0.734	10102030
18,680,300	0.050	---	---	---	06/07/2022	---	---	DIMAND (ΚΟ)	11	0.92	P	10.9	29/12/2025	10.8	10.7	11	11	10.859	180@10.85	2655@11.00	---	---	31,152	167	338,283.35	205,483.30	7.92	11	35101010
15,333,480	0.150	---	---	0.04	07/07/2025	29/01/2024	---	E.I.N.S. (ΚΟ)	1.996	0.40	P	1.988	29/12/2025	1.99	1.96	2.025	1.996	1.986	938@1.98	282@2.00	---	---	42,792	108	84,992.47	30,605.63	0.93	2.09	50205020
121,168,897	0.040	---	---	---	07/07/2010	16/01/2024	5160	FRIGOGLASS (ΚΟ)	0.416	-1.89	E	0.424	29/12/2025	0.435	0.41	0.439	0.416	0.419	1000@0.415	16111@0.424	---	2024	116,197	83	48,662.19	50,406.26	0.184	0.63	50204000
169,043,561	0.300	---	---	0.02	17/07/2025	28/11/2022	---	LAVIPHARM (ΚΟ)	0.945	-0.21	E	0.947	29/12/2025	0.935	0.924	0.958	0.945	0.939	12300@0.930	2877@0.945	---	---	100,950	82	94,777.24	159,746.17	0.65	0.974	20103015
4,740,000	0.860	---	---	---	14/03/2003	---	---	LOGISMOS (ΚΟ)	2.24	2.75	P	2.18	29/12/2025	2.22	2.18	2.24	2.24	2.192	500@2.18	100@2.26	---	2024	3,110	13	6,818.20	10,617.60	1.5	2.32	10101015
17,120,280	0.940	---	0.12	0.3	26/05/2025	26/06/2023	---	LOULIS FOOD (ΚΟ)	3.78	0.80	P	3.75	29/12/2025	3.75	3.74	3.78	3.78	3.745	27@3.78	100@3.79	---	---	7,290	11	27,299.06	64,714.66	2.78	4.42	45102020
4,419,616	1.58	0.1531	0.06	0.13	07/07/2025	04/03/2015	---	MEDICON ΕΛΛΑΣ (ΚΟ)	2.49	-1.19	E	2.52	29/12/2025	2.5	2.47	2.51	2.5	2.488	510@2.50	300@2.52	---	---	3,260	8	8,111.80	11,004.84	1.94	2.92	20102010
468,700	4.06	2.8	2.4	12/06/2025	21/05/2004	---	---	MERMEREN KOMB. A.D. PR. (ΕΛΠ)	33.6	-3.45	E	34.8	29/12/2025	33.6	33	34.6	34.6	33.667	35@33.60	10@34.60	---	2024	908	52	30,569.20	15,748.32	33	46.2	55102000
10,500,000	0.950	---	0.15	0.25	04/07/2025	21/07/2023	---	MEVACO (ΚΟ)	8.95	1.13	P	8.85	29/12/2025	8.85	8.85	8.95	8.95	8.914	150@8.85	1019@8.95	---	2024	1,778	13	15,849.15	93,975.00	3.68	9.5	55102015
31,400,000	0.400	---	---	---	26/04/2007	10/05/2023	---	MIG (ΚΟ)	3.74	-1.84	E	3.81	29/12/2025	3.76	3.74	3.78	3.74	3.764	123@3.74	200@3.79	---	---	11,122	351	41,864.66	117,436.00	2.26	4.43	30202000
153,908,095	0.870	---	0.0229	0.0248	11/09/2025	02/08/2024	---	ORILINA PROPERTIES ΑΕΕΑΠ (ΚΟ)	0.824	1.73	P	0.81	29/12/2025	0.818	0.818	0.832	0.824	0.825	3600@0.824	1064@0.832	---	---	32,792	51	27,049.17	126,820.27	0.73	0.856	35102000
14,101,683	0.100	0.0421	0.0526	0.1091	03/06/2025	02/11/2021	---	PERFORMANCE TECHNOLOGIES (ΚΟ)	8.18	-0.24	E	8.2	29/12/2025	8.26	8.18	8.37	8.18	8.265	1050@8.15	448@8.30	---	---	13,064	72	107,978.95	115,351.77	4.8	8.44	10101010
24,823,934	0.230	0.04	0.049	0.0647	01/07/2025	08/06/2022	---	PROFILE (ΚΟ)	7.88	-1.25	E	7.98	29/12/2025	7.9	7.81	7.96	7.88	7.867	2150@7.86	20@7.92	---	---	42,811	180	336,774.27	195,612.60	4.84	8.15	10101010
70,029,804	1.00	---	---	---	15/05/2025	---	---	QUALCO GROUP (ΚΟ)	6.54	0.15	P	6.53	29/12/2025	6.53	6.42	6.56	6.54	6.525	100@6.51	807@6.55	---	---	65,523	168	427,514.16	457,994.92	5.235	6.74	10101015
35,377,749	0.280	---	---	---	18/07/2005	22/12/2025	---	QUALITY & RELIABILITY (ΚΟ)	1.21	-0.49	E	1.216	29/12/2025	1.216	1.206	1.23	1.214	1.212	221@1.21	800@1.22	---	---	24,827	54	30,099.90	42,807.08	0.9692	1.4723	10101010
107,222,688	0.440	0.2	0.22	0.3	23/06/2025	16/03/2022	---	QUEST ΣΥΜΜΕΤΟΧΩΝ (ΚΟ)	7.09	0.71	P	7.04	29/12/2025	7	6.97	7.09	7.09	7.043	765@6.98	863@7.09	---	---	16,669	87	117,394.62	760,208.86	5.6	7.89	10101010
6,456,530	1.08	0.1314	0.16	0.15	21/07/2025	02/08/2010	---	SPACE HELLAS (ΚΟ)	7.74	1.04	P	7.66	29/12/2025	7.7	7.66	7.78	7.74	7.721	110@7.66	299@7.76	---	---	1,270	20	9,805.62	49,973.54	5.32	8.94	15101010
121,132,042	1.60	---	0.08	0.1	30/12/2025	10/11/2023	---	TRADE ESTATES ΑΕΕΑΠ (ΚΟ)	1.95	-3.47	E	2.02	29/12/2025	1.98	1.925	1.98	1.95	1.953	850@1.93	1554@1.95	---	---	95,985	146	187,448.63	236,207.48	1.52	2.03	35102045
17,190,046	0.300	---	---	---	16/11/1992	09/10/2025	---	UNIBIOS (ΚΟ)	2.9	-1.36	E	2.94	29/12/2025	2.96	2.88	2.96	2.9	2.898	2310@2.90	2600@2.92	---	---</							

Ημερήσιο Δελτίο Τιμών

Έτος: 146 Αύξων Αριθμός Συνεδρίασης: 247

Ενότητα 2: Αναλυτικά Στοιχεία Συναλλαγών Χρεογράφων

Τρίτη, 30 Δεκεμβρίου, 2025

Πληθος Χρεογράφων	Ονομ. Αξία	Μερίσματα [1]			Ημερ. Τελευτ. Αποκοπής		Σημ.	Χρεόγραφο	Τιμή κλεισίματος	% μεταβ.	Προηγ. Κλεισίμο- ημ/τία	Άνοιγμα	Κατωτ Τιμή	Ανωτ Τιμή	Τελ Σταθμ Τιμή	Τελευταία ζήτηση [7]	Τελευταία προσφορά [7]	Ρ/Ε μετά φ. Χρήση	Όγκος	Πράξεις	Αξία Συναλλαγών[8]	Χ.Α. Εταιρείας (χιλ. €) [3,5]	Χαμηλό έτους	Υψηλό έτους	Κλάδος [4]			
		2022	2023	2024	Μέρισμα [2]	Δικαιώμα																						
15,300,000	0.300	---	---	0.01	09/10/2025	13/12/1999	---	ΑΤΤΙΚΕΣ ΕΚΔΟΣΕΙΣ (ΚΟ)	1.43	2.88 P	1.39	29/12/2025	1.43	1.43	1.43	1.43	100@1.34	9@1.43	---	---	100	1	143.00	21,879.00	0.416	1.96	40301030	
23,986,500	1.00	---	---	---	26/06/2009	25/08/2025	---	ΒΙΟΚΑΡΠΕΤ (ΚΟ)	1.92	---	1.92	29/12/2025	1.91	1.9	1.93	1.92	1.912 883@1.92	650@1.93	---	---	19,294	76	36,892.44	46,054.08	1.46	2.12	50101035	
6,325,000	0.600	0.153	0.145	0.07	28/07/2025	17/02/2014	---	ΒΟΓΙΑΤΖΟΓΛΟΥ (ΚΟ)	2.32	0.87 P	2.3	29/12/2025	2.3	2.3	2.32	2.32	2.312 500@2.30	694@2.34	---	---	1,205	7	2,785.60	14,674.00	1.94	2.72	50205010	
24,060,000	0.300	0.075	0.075	0.075	17/06/2025	01/07/2019	---	ΓΕΝΙΚΗ ΕΜΠΟΡΙΟΥ (ΚΟ)	2.46	-2.38 E	2.52	29/12/2025	2.54	2.43	2.55	2.46	2.484 75@2.46	400@2.48	---	2024	6,362	30	15,802.81	59,187.60	1.21	2.56	50205010	
15,878,748	0.480	---	---	---	10/07/2006	22/03/2004	---	ΔΟΜΙΚΗ ΚΡΗΤΗΣ (ΚΟ)	2.36	6.31 P	2.22	29/12/2025	2.24	2.19	2.36	2.36	2.3 500@2.34	3759@2.36	---	---	81,882	210	188,328.16	37,473.85	1.675	3.09	50101010	
34,720,000	0.310	---	---	---	16/06/2010	01/08/2007	---	ΔΡΟΜΕΑΣ (ΚΟ)	0.364	1.11 P	0.36	29/12/2025	0.376	0.352	0.376	0.364	0.369 197@0.354	29@0.364	---	---	3,101	22	1,144.68	12,638.08	0.278	0.471	40202015	
13,673,200	0.420	---	0.05	0.05	19/08/2025	26/07/2001	---	ΕΒΡΟΦΑΡΜΑ (ΚΟ)	3.64	-6.19 E	3.88	29/12/2025	3.89	3.59	3.91	3.64	3.72 1@3.58	516@3.64	---	---	23,192	102	86,269.50	49,770.45	1.605	3.94	45102020	
18,146,007	1.00	0.202	---	---	23/08/2023	10/09/2010	---	ΕΛΑΣΤΡΟΝ (ΚΟ)	2.43	0.41 P	2.42	29/12/2025	2.46	2.37	2.48	2.43	2.415 225@2.40	290@2.43	---	---	5,174	27	12,494.18	44,094.80	1.88	2.71	55102010	
3,307,500	0.210	0.4	0.4	0.4	23/10/2025	30/11/2022	---	ΕΛΒΕ Α.Β.Ε.Ε. (ΚΟ)	5.25	-1.87 E	5.35	29/12/2025	5.25	5.25	5.25	5.25	5.25 235@5.25	50@5.50	---	2024	195	3	1,023.75	17,364.38	4.72	6.5	40204020	
23,828,130	0.500	---	0.108	0.1366	14/07/2025	17/02/2009	---	ΕΛΙΝΟΙΑ (ΚΟ)	2.34	1.30 P	2.31	29/12/2025	2.29	2.28	2.38	2.34	2.326 150@2.31	140@2.34	---	---	14,504	33	33,742.99	55,757.82	1.9	2.66	60101020	
19,864,886	5.60	0.672	0.672	0.672	23/04/2025	02/07/2008	---	ΕΛΛΑΔΟΣ ΤΡΑΠΕΖΑ (ΚΟ)	15.4	0.33 P	15.35	29/12/2025	15.35	15.3	15.45	15.4	15.374 50@15.35	264@15.40	---	---	5,204	51	80,004.95	305,919.24	13.15	15.8	30101010	
26,730,187	0.520	0.12	---	0.07	09/07/2025	01/08/2017	---	ΕΛΤΟΝ (ΚΟ)	2.09	-2.34 E	2.14	29/12/2025	2.12	2.09	2.14	2.09	2.111 1610@2.09	250@2.12	---	---	55,151	102	116,441.65	55,866.09	1.545	2.43	50205010	
36,300,000	1.12	---	0.0276	0.055	01/07/2025	12/12/2007	---	ΕΥΑΘ (ΚΟ)	3.9	---	3.9	29/12/2025	3.9	3.86	3.96	3.9	3.905 500@3.88	4674@3.90	---	---	9,395	54	36,688.27	141,570.00	2.96	4.53	65102030	
143,352,325	0.260	---	---	---	29/08/2022	28/04/2025	---	ΕΥΡΩΠΗ HOLDINGS Α.Ε. (ΚΟ)	2	0.50 P	1.99	29/12/2025	1.995	1.975	2	1.99	1.993 25@1.99	985@1.99	---	---	24,882	68	49,598.38	286,704.65	1.2512	2.22	30302025	
86,735,980	0.310	---	0.02	---	22/07/2024	07/09/2023	---	ΙΑΤΡΙΚΟ ΑΘΗΝΩΝ (ΚΟ)	1.965	2.88 P	1.91	29/12/2025	1.89	1.885	1.965	1.965	1.934 500@1.93	1902@1.97	---	---	16,218	63	31,358.42	170,436.20	1.495	2.35	20101010	
14,111,198	0.450	(0.0133)	(0.0133)	0.07	31/07/2025	09/01/2025	---	ΙΛΥΔΑ (ΚΟ)	5.34	1.52 P	5.26	29/12/2025	5.3	5.22	5.34	5.34	5.278 124@5.22	219@5.34	---	2024	13,388	68	70,665.76	75,353.80	1.3333	5.78	10101015	
3,417,600	0.100	0.016	0.016	---	04/07/2024	02/04/2024	---	ΙΝΤΕΡΓΟΥΝΤ-ΕΥΛΕΜΠΟΡΙΑ (ΠΟ)	0.436	---	0.436	29/12/2025	0.436	0.436	0.436	0.436	0.436 500@0.370	164@0.444	---	---	8	1	3.49	14,025.28	0.3	0.53	50101020	
45,417,399	0.100	---	---	---	25/07/2008	02/04/2024	---	ΙΝΤΕΡΓΟΥΝΤ-ΕΥΛΕΜΠΟΡΙΑ (ΚΟ)	0.276	0.36 P	0.275	29/12/2025	0.278	0.272	0.278	0.274	0.276 342@0.274	800@0.277	---	---	26,358	18	7,286.47	14,025.28	0.219	0.318	50101020	
18,567,912	0.590	---	0.16	0.201	02/07/2025	26/01/2021	---	ΙΝΤΕΡΛΑΪΦ (ΚΟ)	6.2	0.32 P	6.18	29/12/2025	6.22	6.18	6.3	6.2	6.218 200@6.20	10@6.22	---	2024	4,081	36	25,374.64	115,121.05	4.3	6.3	30302025	
8,424,900	0.500	---	---	---	12/07/2010	04/07/2019	---	ΙΝΤΕΡΤΕΚ (ΚΟ)	1.41	2.55 P	1.375	29/12/2025	1.42	1.4	1.42	1.4	1.41 150@1.40	260@1.42	---	2024	690	5	972.80	11,879.11	0.802	1.7	50205010	
19,804,134	0.150	---	---	---	01/07/2004	06/11/2017	---	ΚΕΚΡΩΦ (ΚΟ)	1.945	0.26 P	1.94	29/12/2025	1.98	1.94	1.99	1.945	1.965 559@1.95	17@1.96	---	2024	7,611	37	14,956.04	38,519.04	1.05	2.46	35101010	
11,510,102	0.890	---	---	---	24/06/2005	06/10/1999	---	ΚΛΩΣΤ/ΡΓΙΑ ΝΑΥΠΑΚΤΟΥ (ΚΟ)	1.65	2.48 P	1.61	29/12/2025	1.61	1.55	1.65	1.65	1.602 400@1.57	2000@1.66	---	---	16,300	52	26,111.95	18,991.67	0.484	1.65	55101020	
21,224,340	0.420	---	---	---	06/09/2022	25/04/2006	---	ΚΟΡΔΕΛΛΟΥ Χ. ΑΦΟΙ (ΚΟ)	0.524	-0.38 E	0.526	29/12/2025	0.524	0.514	0.524	0.524	0.523 380@0.514	700@0.524	---	2024	3,000	11	1,570.40	11,121.55	0.37	0.572	55102010	
6,200,000	0.500	---	---	---	22/06/2010	01/11/1995	---	ΛΑΔΕΝΗΣ Α.Ε. "ΜΙΝΕΡΒΑ" (ΚΟ)	0.72	0.84 P	0.714	29/12/2025	0.712	0.686	0.72	0.72	0.696 1506@0.700	994@0.720	---	---	1,903	18	1,324.44	4,464.00	0.43	0.768	40204020	
5,939,268	0.620	---	---	---	10/07/2003	03/01/2002	---	ΛΑΝΑΚΑΜ (ΚΟ)	1.39	0.72 P	1.38	29/12/2025	1.3	1.3	1.39	1.39	1.369 23@1.35	94@1.39	---	---	459	17	628.28	8,255.58	0.815	1.72	40401020	
9,819,370	0.500	---	---	---	14/08/2007	09/01/2004	---	ΜΑΘΙΟΣ ΠΥΡΙΜΑΧΑ (ΚΟ)	0.94	1.08 P	0.93	29/12/2025	0.94	0.94	0.955	0.955	0.942 150@0.895	544@0.955	---	---	211	4	198.86	9,230.21	0.852	1.13	55101000	
30,150,000	0.360	0.0908	0.122	0.1335	17/06/2025	25/04/2019	---	ΜΟΤΟΔΥΝΑΜΙΚΗ (ΚΟ)	2.52	-1.18 E	2.55	29/12/2025	2.58	2.52	2.6	2.52	2.548 2977@2.52	720@2.58	---	---	42,219	96	107,594.19	75,978.00	2.4	2.94	40401030	
126,431,958	2.50	---	0.025	0.043	03/06/2025	05/06/2024	---	ΝΟΒΑΛ ΠΡΟΠΕΡΤΥ ΔΕΕΑΠ (ΚΟ)	2.83	---	2.83	29/12/2025	2.82	2.8	2.84	2.83	2.81 1250@2.81	2764@2.82	---	2024	95,157	70	267,346.86	357,802.44	2.1	2.93	35102045	
10,080,000	3.00	1.45	1.3	2	16/05/2025	27/08/2001	---	ΟΛΘ (ΚΟ)	38.2	-0.52 E	38.4	29/12/2025	37.5	37.5	38.3	38.2	38.183 10@37.60	46@38.20	---	---	183	13	6,987.40	385,056.00	21.7	38.9	50206060	
25,000,000	2.00	1.04	1.336	1.92	04/08/2025	08/08/2003	---	ΟΛΠ (ΚΟ)	40.7	-0.12 E	40.75	29/12/2025	41	40.7	41.1	40.7	40.837 50@40.65	166@40.70	---	2024	3,227	75	131,782.55	1,017,500.00	28.3	49.95	50206060	
4,971,466	1.46	---	---	---	04/07/2007	08/10/2003	---	ΠΑΪΡΗΣ ΠΛΑΣΤΙΚΩΝ (ΚΟ)	0.908	---	0.908	29/12/2025	---	---	---	---	---	222@0.856	98@0.906	---	---	---	---	---	4,514.09	0.662	1.25	50203030
27,098,594	0.540	0.0401	0.0702	0.0605	07/10/2025	14/01/2021	---	ΠΑΠΟΥΣΤΑΝΗΣ (ΚΟ)	3.81	-1.80 E	3.88	29/12/2025	3.82	3.71	4.02	3.81	3.88 441@3.81	100@3.98	---	2024	27,646	148	107,275.06	103,245.64	2.3	4.02	45201020	
7,070,400	0.930	0.2593	0.8645	0.3242	11/07/2025	06/05/2016	---	ΠΕΤΡΟΠΟΥΛΟΣ ΠΕΤΡΟΣ (ΚΟ)	8.5	-0.70 E	8.56	29/12/2025	8.58	8.5	8.58	8.5	8.54 27@8.50	593@8.56	---	---	6,945	43	59,309.92	60,098.40	7.5	9.52	50206015	
43,741,452	0.660	0.2629	0.2388	0.2391	10/06/2025	01/11/1999	---	ΠΛΑΣΤΙΚΑ ΘΡΑΚΗΣ (ΚΟ)	4.05	0.87 P	4.015	29/12/2025	4.02	4	4.05	4.05	4.034 1486@4.04	7091@4.05	---	---	18,594	80	75,004.10	177,152.88	3.57	4.3	50203015	
24,319,250	0.300	---	---	---	09/07/2002	04/07/2007	5165	ΠΡΟΟΔΕΥΤΙΚΗ (ΚΟ)	0.448	-0.44 E	0.45	29/12/2025	0.468	0.44	0.468	0.448	0.442 250@0.438	3329@0.448	---	---	4,022	12	1,779.67	10,895.02	0.21	0.725	50101010	
21,912,599	0.300	0.048	0.0485	0.0483	29/04/																							

Πληθος Χρεογράφων	Ονομ. Αξία	Μερίσματα [1]			Ημερ. Τελευτ. Αποκοπή		Σημ.	Χρεόγραφο	Τιμή κλεισίματος	% μεταβ.	Προηγ. Κλεισιμο-ημ/νία		Άνοιγμα	Κατωτ Τιμή	Ανωτ Τιμή	Τελ Τιμή	Σταθμ Τιμή	Τελευταία ζήτηση [7]	Τελευταία προσφορά [7]	Ρ/Ε μετά φ.	Χρήση	Όγκος	Πράξεις	Αξία Συναλλαγών[8]	Χ.Α. Εταιρείας (χιλ. €) [3,5]	Χαμηλό έτους	Υψηλό έτους	Κλάδος [4]
		2022	2023	2024	Μέρισμα [2]	Δικαίωμα					29/12/2025	29/12/2025																
1,011,000	1.00	---	---	---	01/07/2004	11/12/2012	5193	ΤΡΙΑ ΑΛΦΑ (ΚΟ)	6.55	4.80 P	6.25	29/12/2025	6.55	6.55	6.55	6.55	6.55	100@5.70	25@6.35	---	2024	1	1	6.55	6,622.05	4.04	9	55101020
45,680,000	1.00	---	---	0.044	19/06/2025	27/03/2025	---	ΦΑΙΣ (ΚΟ)	3.435	0.29 P	3.425	29/12/2025	3.43	3.41	3.44	3.435	3.427	3801@3.41	823@3.44	---	---	30,251	54	103,681.86	156,910.80	3.1	4.6985	40401020
8,340,750	1.16	---	---	---	25/06/2009	17/09/2018	---	ΧΑΪΔΕΜΕΝΟΣ (ΚΟ)	0.735	1.38 P	0.725	29/12/2025	0.725	0.725	0.735	0.735	0.725	2200@0.730	100@0.785	---	2024	682	3	494.56	6,130.45	0.446	1.15	50205030

Κύρια Αγορά - Χαμηλής Συναλλακτικής Δραστηριότητας

11,943,624	0.540	0.15	0.15	0.165	01/07/2025	30/08/2019	---	FLEXORACK (ΚΟ)	8.4	---	8.4	29/12/2025	8.55	8.55	8.55	8.55	8.55	50@8.30	476@8.55	---	---	11	1	94.05	100,326.44	6.9	9.4	50203030
244,737,498	0.500	0.03	0.02	0.03	02/04/2025	28/12/2023	---	TRASTOR Α.Ε.Ε.Α.Π. (ΚΟ)	1.24	---	1.24	29/12/2025	1.23	1.23	1.27	1.27	1.242	320@1.23	105@1.27	---	---	895	8	1,111.55	303,474.50	1.09	1.41	35102000
18,810,000	0.400	---	0.0381	0.0591	20/10/2025	14/11/2007	---	ΒΑΡΒΕΡΗΣ Ν. - MODA BAGNO (ΚΟ)	5.28	-0.38 E	5.3	29/12/2025	5.26	5.16	5.28	5.28	5.248	55@5.20	129@5.28	---	---	1,680	18	8,817.40	99,316.80	3.3	5.56	40401025
15,000,000	0.300	---	---	---	06/07/2007	18/07/2000	---	ΔΑΙΩΣ ΠΛΑΣΤΙΚΑ (ΚΟ)	6.85	-2.14 E	7	29/12/2025	7.05	6.8	7.05	6.9	6.917	50@6.80	100@6.95	---	---	1,300	28	8,992.50	102,750.00	3.28	9.25	50203015
2,760,000	11.83	11.8	12.4	14	30/05/2025	16/07/1990	---	ΚΑΡΕΛΙΑ (ΚΟ)	360	1.12 P	356	29/12/2025	356	354	364	364	357.691	10@352.00	3@362.00	---	---	698	88	249,668.00	993,600.00	300	364	45103010
21,364,000	1.12	0.4	---	---	21/08/2023	08/03/2023	---	ΛΑΜΨΑ (ΚΟ)	46.4	---	46.4	29/12/2025	---	---	---	---	---	50@45.60	50@46.00	---	---	---	---	---	991,289.60	35.6	47	40501025
38,566,281	0.700	---	---	---	21/07/2008	07/07/2025	---	ΜΟΥΖΑΚΗΣ (ΚΟ)	0.575	---	0.575	29/12/2025	---	---	---	---	---	500@0.570	---	---	---	---	---	---	22,175.61	0.4524	0.76	55101020
42,500,000	1.00	---	0.0383	0.0538	21/11/2025	13/09/2023	---	ΜΠΛΕ ΚΕΔΡΟΣ (ΚΟ)	4.24	---	4.24	29/12/2025	4.24	4.23	4.25	4.23	4.246	800@4.20	323@4.26	---	---	2,900	21	12,312.50	180,200.00	3.74	4.45	35102000
6,340,000	0.600	0.1	0.2	0.23	09/12/2025	11/01/2024	---	ΝΑΚΑΣ ΜΟΥΣΙΚΗ (ΚΟ)	3.78	-3.08 E	3.9	29/12/2025	3.9	3.7	3.9	3.78	3.714	217@3.68	127@3.78	---	---	4,012	31	14,901.46	23,965.20	2.8	4.2	40401030
27,379,200	0.980	0.45	0.5001	0.52	25/08/2025	29/08/2022	---	ΠΛΑΣΤΙΚΑ ΚΡΗΤΗΣ (ΚΟ)	14.8	---	14.8	29/12/2025	---	---	---	---	---	1250@14.70	1@15.10	---	---	---	---	---	405,212.16	13.4	17.2	50203015
255,494,534	2.71	0.255	0.247	0.705	15/12/2025	30/09/2021	---	ΠΡΟΝΤΕΑ (ΚΟ)	6	1.70 P	5.9	29/12/2025	5.9	5.9	6.05	6	6	485@5.95	1000@6.05	---	---	50,470	60	302,821.40	1,532,967.20	5.25	6.7	35102000
4,181,450	0.500	---	---	---	21/08/2000	05/03/2002	---	ΣΑΡΑΝΤΟΠΟΥΛΟΣ ΚΥΛ/ΜΥΛΟΙ (ΚΟ)	1.24	---	1.24	29/12/2025	---	---	---	---	---	150@1.12	250@1.36	---	---	---	---	---	5,185.00	0.87	1.45	45102020

Διαπραγματεύσιμα Αμοιβαία Κεφάλαια (Δ.Α.Κ.)

1,200,078	---	---	---	---	15/06/2016	---	---	ALPHA ETF FTSE Athex Large Cap	54.16	0.05 P	54.13	29/12/2025	54.14	54.05	54.31	54.16	54.152	7@54.05	15@54.40	---	---	12,829	187	694,709.71	---	34.86	54.43	12003
-----------	-----	-----	-----	-----	------------	-----	-----	--------------------------------	-------	--------	-------	------------	-------	-------	-------	-------	--------	---------	----------	-----	-----	--------	-----	------------	-----	-------	-------	-------

Επιτήρηση

27,100,914	0.650	---	---	---	01/08/2007	07/04/2000	5093	ΑΚΡΙΤΑΣ (ΚΟ)	1.06	---	1.06	29/12/2025	1.06	1.06	1.06	1.06	1.06	10558@1.06	25000@1.07	---	---	9,802	18	10,390.12	28,726.97	0.6	1.3	50101035
8,321,682	0.670	---	---	---	17/08/2007	23/11/1999	---	Ν. ΛΕΒΕΝΤΕΡΗΣ (ΚΟ)	0.32	---	0.32	29/12/2025	---	---	---	---	---	---	11394@0.310	---	2024	---	---	---	3,095.04	0.19	0.374	55102010
2,160,524	0.670	---	---	---	03/12/2018	23/11/1999	---	Ν. ΛΕΒΕΝΤΕΡΗΣ (ΠΟ)	0.2	---	0.2	29/12/2025	---	---	---	---	---	2500@0.180	3745@0.220	---	2024	---	---	---	3,095.04	0.18	0.308	55102010

Κατάσταση σε Αναστολή

13,191,620	0.620	---	---	---	04/08/2010	09/09/2002	5232	ΥΑΛCO - ΚΩΝΣΤΑΝΤΙΝΟΥ (ΚΟ)	0.16	---	0.16	30/05/2025	---	---	---	---	---	---	26032@0.162	---	---	---	---	---	---	2,110.66	0.144	0.162	40202020	
17,579,754	4.16	---	---	---	18/08/2006	02/08/2010	---	ΒΙΟΤΕΡ (ΚΟ)	0.206	---	0.206	30/05/2025	---	---	---	---	---	---	---	---	---	---	---	---	---	3,621.43	0.18	0.29	50101010	
3,961,300	1.28	---	---	---	29/06/2004	03/08/2000	5248	ΔΟΥΡΟΣ (ΚΟ)	0.25	---	0.25	24/04/2023	---	---	---	---	---	---	---	---	---	---	---	---	---	990.33	0.25	0.25	40204020	
51,754,364	0.300	---	---	---	23/12/2003	24/01/2007	5197	ΕΠΙΛΕΚΤΟΣ (ΚΟ)	0.132	---	0.132	31/10/2024	---	---	---	---	---	---	---	---	---	---	---	---	---	---	6,831.58	0.132	0.132	55101020
15,842,391	1.51	---	---	---	15/07/2009	12/05/2000	5141	ΜΠΗΤΡΟΣ ΣΥΜΜΕΤΟΧΙΚΗ (ΚΟ)	0.51	---	0.51	30/05/2025	---	---	---	---	---	---	---	---	---	---	---	---	---	---	8,079.62	0.46	0.77	55102010
28,438,268	0.070	---	---	---	21/08/2006	24/11/1999	5253	ΣΠΥΡΟΥ ΑΓΡ. ΟΙΚ. (ΚΟ)	0.138	---	0.138	30/05/2025	---	---	---	---	---	---	---	---	---	---	---	---	---	---	3,924.48	0.125	0.176	45102010

Σημειώσεις Χρεογράφων

Κωδικός	Κείμενο σημείωσης
()	- Προσαρμοσμένα Μέρισματα λόγω διανομής Δωρεάν μετοχών.
*	- Τελευταία προσαρμοσμένη τιμή κλεισίματος.
[1]	- Καθαρά μερίσματα.
[2]	- Στη στήλη "Ημερ. Αποκοπής τελευταίου δικαιώματος" αναφέρεται η Ημερομηνία εισαγωγής για Νέες Εταιρείες.
[3]	- Η Χρηματιστηριακή αξία αναφέρεται στο σύνολο των μετοχών
[4]	- Η κωδικοποίηση των Κλάδων Οικονομικής Δραστηριότητας του Χ.Α. παρουσιάζονται στο Παράρτημα Α
[5]	- Η Χρηματιστηριακή Αξία αναφέρεται στο σύνολο των κατηγοριών μετοχών (εφόσον έχουν εισαχθεί περισσότερες της μιας κατηγορίες) και δεν αναφέρεται σε επιμέρους κατηγορίες μετοχών μιας εταιρείας.
[6]	- P/E μεγαλύτερο του 100
[7]	- Τελευταία εικόνα του Βιβλίου Εντολών πριν το τέλος της συνεδρίασης
[8]	- Στην Αξία Συναλλαγών των Μετοχών περιλαμβάνονται όλοι οι τύποι Πακέτων

5093 - Μεταφορά στην Κατηγορία Επιτήρησης από 8/4/2015.

5141 - Μεταφορά στην Κατηγορία Επιτήρησης από 10/05/2017.

5160 - Μεταφορά στην Κατηγορία Επιτήρησης από 15/04/2016.

5165 - Μεταφορά στην Κατηγορία Επιτήρησης από 15/02/2018.

5193 - Μεταφορά στην κατηγορία Επιτήρησης από 25/10/2018.

5197 - Μεταφορά στην κατηγορία Επιτήρησης από 07/11/2018.

5232 - Μεταφορά στην Κατηγορία Επιτήρησης από 08/04/2011.

5248 - Μεταφορά στην κατηγορία Επιτήρησης από 06/09/2011.

5253 - Μεταφορά στην Επιτήρησης από 14/5/2021.

Στοιχεία Συναλλαγών Πακέτων

Χρεόγραφο	Όγκος πακέτου	Τιμή πακέτου	Αξία πακέτου	Ωρα έγκρισης	Σημείωση
ΔΙΕΘΝΗΣ ΑΕΡΟΛΙΜΕΝΑΣ ΑΘΗΝΩΝ(ΚΟ)	23,906	10.78	257,706.68	11:34:59	20
ΕΘΝΙΚΗ ΤΡΑΠΕΖΑ (ΚΟ)	46,000	13.28	610,880.00	11:41:39	20
REAL CONSULTING (ΚΟ)	10,000	5.10	51,000.00	11:42:40	20
EUROBANK (ΚΟ)	405,000	3.48	1,410,210.00	12:04:23	20
ΟΠΑΠ (ΚΟ)	47,493	18.69	887,644.17	13:23:09	20
IDEAL HOLDINGS (ΚΟ)	20,000	6.28	125,600.00	16:46:56	20
ΓΕΚ ΤΕΡΝΑ (ΚΟ)	18,013	25.50	459,331.50	17:04:44	20
EUROBANK (ΚΟ)	121,745	3.49	424,524.82	17:05:16	20

Σημειώσεις πακέτων

- 9 - Μέθοδος 6-1 / Ειδική Χρέωση
- 10 - Μέθοδος 6-1 / Ειδική Χρέωση, Αυθημερόν Διακανονισμός
- 14 - Μέθοδος 6-3 / Πακέτο Αποκατάστασης, Ατελής αγορά και Πώληση
- 18 - Μέθοδος 6-2 / SPOT 1
- 19 - Μέθοδος 6-2 / SPOT 2
- 20 - Μέθοδος 6-1 και Μέθοδος 6-1 Αυθημερόν Διακανονισμός
- 21 - Άλλη Προσυμφωνημένη

Στοιχεία Συναλλαγών Δικαιωμάτων

Ημερ. αποκοπής	Έναρξη εξάσκησης	Λήξη εξάσκησης	Λήξη διαπραγμάτευσης	Δικαιώματα	Κατωτ Τιμή	Ανωτ Τιμή	Τιμή κλεισ.	Τελευταία ζήτηση	Τελευταία προσφορά	Όγκος	Πράξεις	Αξία Συναλλαγών
22/12/2025	30/12/2025	14/01/2026	09/01/2026	QUALITY AND RELIABILITY A.B.E.E.(Κ	0.024	0.030	0.030	130,422	61	3,597.88

Στοιχεία Συναλλαγών Εκποιήσεων

Χρεόγραφα	Τύπος Χρεογράφου	Όγκος Συναλλαγών	Αριθμός Πράξεων	Αξία Συναλλαγών	Σημείωση
-----------	------------------	------------------	-----------------	-----------------	----------

Δεν πραγματοποιήθηκαν Εκποιήσεις Μετοχών.

Σημειώσεις Εκποιήσεων

- 1 - Δημόσιος Ανοικτός Πλειστηριασμός
- 2 - Εκποίηση Ενσώματων Ονομαστικών Μετοχών
- 3 - Εκποίηση Αδιάθετων Κλασματικών Υπολοίπων

Στοιχεία Ενεργητικού Διαπραγματεύσιμων Αμοιβαίων Κεφαλαίων (Δ.Α.Κ.)

	Ημερομηνία συναλλαγών	Δημιουργία / Εξαγορά	Αριθ. Μερ. (T-1)	Νέα Μερ. (T-1)	Εξαγορασθ. Μερ. (T-1)	Μερίδια (T) [1]	Αξία Ενεργητικού [2]	Καθαρή Τιμή	Μέρισμα /Μερίδιο	Ημερ. Αποκοπής
ALPHA ETF FTSE Athex Large Cap	30/12/2025	5,000	1,160,078	40,000	---	1,200,078	64,776,580.00	53.9770	1.15	01/07/2025

Σημειώσεις Δ.Α.Κ.

[1] - Αριθμ. μεριδίων (T) = Αριθμ. μεριδίων (T-1) + Νεοεκδιθέντα μερίδια (T-1) - Εξαγορασθέντα μερίδια (T-1)

[2] - Περιλαμβάνονται και τα μερίδια που δημιουργήθηκαν / εξαγοράσθηκαν την ημέρα T-1.

Περιγραφή	Στοιχεία
Όνομασία Δ.Α.Κ.	ALPHA ETF FTSE Athex Large Cap
Σύμβολο Δ.Α.Κ. (GR)	ΑΔΑΚ
Σύμβολο Δ.Α.Κ. (EN)	AETF
ISIN Δ.Α.Κ.	GRF000153004
Κατηγορία Διαπραγμάτευσης	Διαπραγματέωσιμα Αμοιβαία Κεφάλαια (Δ.Α.Κ.)
Τύπος Δ.Α.Κ.	Μετοχών
Τρόπος διαχείρισης	Παθητικός
Επενδυτική Στρατηγική	Σκοπός της επενδυτικής πολιτικής του Αμοιβαίου Κεφαλαίου είναι η αναπαραγωγή της αποδόσεως του Δείκτη FTSE/X.A. Large Cap του Χρηματιστηρίου Αθηνών σε όρους Ευρώ, ακολουθώντας πλήρως και πανομοιότυπως τη σύνθεση του υποκείμενου Δείκτη.
Εκδότης	ΑΛΦΑ ASSET MANAGEMENT Α.Ε.Δ.Α.Κ.
Εταιρεία Διαχείρισης	ΑΛΦΑ ASSET MANAGEMENT Α.Ε.Δ.Α.Κ.
Ειδικοί Διαπραγματευτές	ΑΛΦΑ FINANCE Α.Χ.Ε.Π.Ε.Υ., ΕΘΝΙΚΗ ΧΡΗΜΑΤΙΣΤΗΡΙΑΚΗ Α.Χ.Ε.Π.Ε.Υ.
Θεματοφύλακας	ΑΛΦΑ ΤΡΑΠΕΖΑ Α.Ε.
Σύμβολο Δείκτη (GR)	FTSE
Σύμβολο Δείκτη (EN)	FTSE
Όνομασία Δείκτη	FTSE/X.A. Large Cap
ISIN Δείκτη	GRI99201A006
Κλάσμα Δείκτη [1]	1/100
Αρχική Τιμή Μεριδίου	21.76
Συνολικός Αριθμός Μεριδίων [2]	1,200,078
Ημερομηνία πρώτης Έκδοσης	14/01/2008
Ημερομηνία έναρξης Διαπραγμάτευσης	24/01/2008
Νόμισμα Διαπραγμάτευσης	ΕΥΡΩ
Νόμισμα Ενεργητικού	ΕΥΡΩ
Αρχική Αξία Ενεργητικού [3]	3,000,000.00
Αριθμ. Μεριδίων για Δημιουργία-Εξαγορά [4]	5,000
Αμοιβή Διαχείρισης	0.375

Σημειώσεις Δ.Α.Κ.

[1] - Το κλάσμα της τιμής του δείκτη που αποτελεί η τιμή της πρώτης έκδοσης

[2] - Ο αριθμός μεριδίων που διαπραγματεύθηκαν στο Χρηματιστήριο την ημέρα T

[3] - Η αξία του ενεργητικού κατά την έκδοση

[4] - Ο αριθμός μεριδίων που απαιτείται κατά τη διαδικασία δημιουργίας εξαγοράς

Ανακοινώσεις

Σύμφωνα με τον [Κανονισμό](#) του Χρηματιστηρίου Αθηνών, οι ανακοινώσεις των εκδοτριών είναι αναρτημένες στην επίσημη ιστοσελίδα του Ομίλου www.athexgroup.gr και συγκεκριμένα στην ενότητα «[Δεδομένα Αγοράς – Εταιρίες – Ανακοινώσεις](#)».

Στο Ημερήσιο Δελτίο Τιμών (Η.Δ.Τ.) θα συνεχίσουν να δημοσιεύονται ανακοινώσεις των εκδοτριών σε εφαρμογή νόμων (όπως Ν 3461 / 2006 περί Δημοσίων Προτάσεων) ή εξειδικευμένων αποφάσεων της Επιτροπής Κεφαλαιαγοράς, πχ όπως

Απόφαση 4/278/12.8.2003 - Εταιρίες Επενδύσεων

Απόφαση 10Α/1038/30.10.2024 - Πρόσθετη πληροφόρηση για τη χρήση αντληθέντων κεφαλαίων

Ομολογιακά Δάνεια Επιχειρήσεων – Οργανωμένη Αγορά (Μη Μετατρέψιμα)

Πλήθος Εισηγμένων Ομολογίων	Ονομαστική αξία	Τιμή έκδοσης	Σημερινό επιτόκιο	Ημερ. λήξης	Διάρκεια (έτη)	Σημείωση	Τοκομερίδιο		Μον. Διασπ.	Ομόλογα Επιχειρήσεων	Δεδ. Τόκος	Αποδ. Λήξη	Κατωτ Τιμή	Ανωτ Τιμή	Τιμή κλειστ. Προηγ.	Κλείσιμο-ημ/νία	Όγκος	Αξία Συναλλαγών	Τελευταία εντολή		λαχ έτους	Μεγ έτους		
							Κοινό	Προτιμησιακό											Τιμή	Αγορ./ Πώλ.			Ημερομηνία	
300,000	1,000.00	1,000.00	2.30	14/12/2028	7	---	9	---	1	ΓΕΚ ΤΕΡΝΑ Α.Ε. (Μη μετατρέψιμο)	1.1500	3.4460	95.3001	96.0000	96.0000	96.0660	29/12/2025	78,000	74,722.84	95.3002	A	30/12/2025	92.9502	100.0000
320,000	1,000.00	1,000.00	3.40	21/07/2027	7	---	11	---	1	LAMDA DEVELOPMENT Α.Ε. (Μη μετατρέψιμο)	15.5833	3.6530	98.5000	99.4000	98.5998	99.5000	29/12/2025	123,000	123,350.16	98.5600	A	30/12/2025	97.6000	100.5000
200,000	1,000.00	1,000.00	1.90	23/03/2028	7	---	10	---	1	ΜΟΤΟΡ ΟΙΛ ΔΙΥΛΙΣΤΗΡΙΑ ΚΟΡΙΝΘΟΥ ΑΕ (Μη μετατρέψιμο)	5.3306	2.8030	97.5000	97.6000	97.5316	97.7700	29/12/2025	19,000	18,632.28	97.5000	A	30/12/2025	93.5278	98.8000
197,650	1,000.00	1,000.00	3.60	12/03/2026	7	---	14	---	1	ΑΕΡΟΠΟΡΙΑ ΑΙΓΑΙΟΥ Α.Ε. (Μη μετατρέψιμο)	11.2000	2.0790	99.5500	100.2000	100.2000	100.0430	29/12/2025	4,000	4,039.80	99.6000	A	30/12/2025	98.7065	101.0000
150,000	1,000.00	1,000.00	2.60	22/10/2026	7	---	13	---	1	ΤΕΡΝΑ ΕΝΕΡΓΕΙΑΚΗ Μ.Α.Ε.Χ. (Μη μετατρέψιμο)	5.2000	2.7910	---	---	---	99.4800	29/12/2025	---	---	99.2200	A	30/12/2025	97.6272	100.0000
100,000	1,000.00	1,000.00	2.80	25/01/2027	5	---	8	---	1	PREMIA Α.Ε. (Μη μετατρέψιμο)	12.5222	3.1180	97.3113	99.4995	99.2999	97.1510	29/12/2025	16,000	15,960.68	98.5000	A	30/12/2025	96.2000	99.5799
500,000	1,000.00	1,000.00	3.80	18/11/2032	7	---	1	---	1	LAMDA DEVELOPMENT Α.Ε. (Μη μετατρέψιμο)	4.7500	3.8370	99.6000	99.9000	99.7000	99.8490	29/12/2025	195,000	195,563.40	99.6000	A	30/12/2025	99.0100	100.0000
300,000	1,000.00	1,000.00	2.30	20/07/2028	7	---	9	---	1	ΠΡΟΝΤΕΑ ΑΕΕΑΠ (Μη μετατρέψιμο)	10.5417	3.3550	95.5823	97.7600	96.6550	96.3390	29/12/2025	61,000	59,763.47	96.3100	A	30/12/2025	93.5001	99.9990
150,000	1,000.00	1,000.00	2.65	22/10/2026	5	---	9	---	1	CPLP SHIPPING HOLDINGS PLC (Μη μετατρέψιμο)	5.3000	2.7170	99.6500	99.8300	99.7000	99.4490	29/12/2025	18,000	18,042.50	99.1000	A	30/12/2025	97.3000	99.9999
500,000	1,000.00	1,000.00	2.75	03/07/2027	7	---	11	---	1	ΓΕΚ ΤΕΡΝΑ Α.Ε. (Μη μετατρέψιμο)	13.9792	3.1640	97.5000	99.5000	98.6895	97.9000	29/12/2025	138,000	138,010.17	97.9000	A	30/12/2025	96.5000	100.3800
120,000	1,000.00	1,000.00	2.65	06/12/2028	7	---	9	---	1	ΝΟΒΑΛ ΠΡΟΠΕΡΤΥ ΑΕΕΑΠ (Μη μετατρέψιμο)	1.8403	3.4920	96.5000	96.7000	96.7000	96.6000	29/12/2025	35,000	33,879.41	96.6000	A	30/12/2025	94.2301	99.9900
250,000	1,000.00	1,000.00	3.70	04/07/2032	7	---	1	---	1	ΑΕΡΟΠΟΡΙΑ ΑΙΓΑΙΟΥ Α.Ε. (Μη μετατρέψιμο)	18.7056	3.2930	101.8796	101.8796	101.8796	101.4450	29/12/2025	21,000	21,787.53	101.1300	A	30/12/2025	100.1414	104.0000
100,000	1,000.00	1,000.00	2.95	11/02/2027	5	---	8	---	1	SAFE BULKERS PARTICIPATIONS PLC (Μη μετατρέψιμο)	11.8000	3.4120	99.0000	99.4000	99.0636	99.3600	29/12/2025	30,000	30,073.08	98.2510	A	30/12/2025	96.7794	100.9000
100,000	1,000.00	1,000.00	4.40	26/07/2029	7	---	7	---	1	CPLP SHIPPING HOLDINGS PLC (Μη μετατρέψιμο)	19.3111	3.2310	101.5000	102.9000	102.1865	101.1050	29/12/2025	20,000	20,823.52	102.0000	A	30/12/2025	100.6724	105.2895
500,000	1,000.00	1,000.00	4.00	10/07/2030	7	---	5	---	1	METLEN ENERGY & METALS Α.Ε. (Μη μετατρέψιμο)	19.5556	3.4290	100.9000	101.3000	100.9000	101.0890	29/12/2025	87,000	89,597.16	100.9250	A	30/12/2025	100.4600	103.9600
99,697	1,000.00	1,000.00	5.50	15/12/2028	5	---	5	---	1	IDEAL HOLDINGS Α.Ε. (Μη μετατρέψιμο)	2.7500	3.6120	104.0000	104.0000	104.0000	104.2250	29/12/2025	5,000	5,213.75	104.0000	A	30/12/2025	102.5039	106.3000
200,000	1,000.00	1,000.00	4.25	23/01/2029	5	---	4	---	1	AUTOHELLAS Α.Τ.Ε.Ε. (Μη μετατρέψιμο)	19.2431	3.3980	100.7000	101.6000	101.6000	100.7720	29/12/2025	38,000	39,035.11	100.6730	A	30/12/2025	100.0000	103.2000
130,000	1,000.00	1,000.00	6.00	27/02/2029	5	---	4	---	1	INTRALOT Α.Ε. (Μη μετατρέψιμο)	21.3333	4.5320	102.6800	102.7000	102.6895	102.5000	29/12/2025	19,000	19,916.33	102.2100	A	30/12/2025	100.7180	105.5000
140,000	1,000.00	1,000.00	4.70	15/12/2030	5	---	1	---	1	AKTOR Α.Ε. (Μη μετατρέψιμο)	2.3500	3.9770	102.7000	103.0000	102.9988	102.3350	29/12/2025	124,000	127,874.87	103.0000	A	30/12/2025	100.7210	103.0000

Σημειώσεις Εταιρικών Ομολόγων

Ο Όγκος Συναλλαγών υπολογίζεται ως (Τεμάχια) * (Ονομαστική Τιμή). Η Αξία Συναλλαγών υπολογίζεται ως (Τεμάχια) * (Ονομαστική Τιμή) * (Τιμή %) + (Δεδουλευμένοι Τόκοι).

Οι τιμές συναλλαγών των ομολόγων υπολογίζονται ως ποσοστό επί τοις εκατό (%) της ονομαστικής τους τιμής.

Όλα τα ομόλογα έχουν Ονομαστική Αξία εκπεφρασμένη σε Ευρώ (εκτός εάν σημειώνεται διαφορετικά).

Ομολογιακά Δάνεια Επιχειρήσεων – Οργανωμένη Αγορά (Μη Μετατρέψιμα)

Πλήθος Εισηγμένων Ομολογιών	Ονομαστική αξία	Τιμή έκδοσης	Σημερινό επιτόκιο	Ημερ. λήξης	Διάρκεια (έτη)	Σημείωση	Τοκομερίδιο		Μον. Διασπ.	Ομόλογα Επιχειρήσεων	Δεδ. Τόκος Αποδ./Λήξη		Κατωτ Τιμή	Ανωτ Τιμή	Τιμή κλεισ. Προηγ.	Κλείσιμο-ημ/νία	Όγκος	Αξία Συναλλαγών	Τελευταία εντολή			Μεγ έτους		
							Κοινό	Προτιμησιακό			Τιμή	Αγορ./ Πώλ.							Ημερομηνία	λαχ έτους				
500,000	1,000.00	1,000.00	3.20	29/09/2032	7	---	1	---	1	ΓΕΚ ΤΕΡΝΑ Α.Ε. (Μη μετατρέψιμο)	8.4444	3.4060	98.0000	99.3990	98.7000	98.0000	29/12/2025	31,000	30,867.06	98.7000	A	30/12/2025	97.3001	100.4000
250,000	1,000.00	1,000.00	2.45	16/11/2028	7	---	9	---	1	ΕΛΒΑΛΧΑΛΚΟΡ Α.Ε. (Μη μετατρέψιμο)	3.1306	3.3120	96.5000	97.0000	96.8000	96.6000	29/12/2025	72,000	69,837.68	96.5510	A	30/12/2025	93.6975	99.0000

Σημειώσεις Εταιρικών Ομολόγων

Ο Όγκος Συναλλαγών υπολογίζεται ως (Τεμάχια) * (Ονομαστική Τιμή). Η Αξία Συναλλαγών υπολογίζεται ως (Τεμάχια) * (Ονομαστική Τιμή) * (Τιμή %) + (Δεδουλευμένοι Τόκοι).

Οι τιμές συναλλαγών των ομολόγων υπολογίζονται ως ποσοστό επί τοις εκατό (%) της ονομαστικής τους τιμής.

Όλα τα ομόλογα έχουν Ονομαστική Αξία εκπεφρασμένη σε Ευρώ (εκτός εάν σημειώνεται διαφορετικά).

Ομόλογα Ελληνικού Δημοσίου

Πλήθος Εισηγμ. Ομολογιών	Ονομ. αξία	Σημερινό επιτόκιο	Υπολογισμός Δεδουλευμένων	Ημερ/νία Λήξης [1]	Διάρκεια (έτη)	Σημείωση	Ημερομηνία Πληρ.	Αξία τρέχοντος	Μον. Διασπ.	Ομόλογα Ελληνικού Δημοσίου	Κατωτ Τιμή	Ανωτ Τιμή	Τιμή κλειστ.	Προηγ. Κλείσιμο-ημ/νία	Όγκος	Αξία Συναλλαγών	Τελευταία εντολή Τιμή	Αγορ./ Πάλ. Ημερομηνία
4,000,000	1,000.00	4.13	Πργμ/Πργμ	15/06/2054	30	---	15/06	4.13	1	ΟΕΔ-ΣΤΘ-150654-30X-4,125-1,000	---	---	---	---	---	---	---	---
4,700,000	1,000.00	1.88	Πργμ/Πργμ	04/02/2035	15	---	04/02	1.88	1	ΟΕΔ-ΣΤΘ-040235-15X-1,875-1,000	---	---	---	---	---	---	---	---
6,000,000	1,000.00	0.75	Πργμ/Πργμ	18/06/2031	10	---	18/06	0.75	1	ΟΕΔ-ΣΤΘ-180631-10X-0,750-1,000	---	---	---	---	---	---	---	---
3,600,000	1,000.00	3.88	Πργμ/Πργμ	15/06/2028	5	---	15/06	3.88	1	ΟΕΔ-ΣΤΘ-150628-05X-3,875-1,000	---	---	---	---	---	---	---	---
5,962,747,327	1.00	3.75	Πργμ/Πργμ	30/01/2028	10	---	/02 - 02/02 - 31/	3.75	1	ΟΕΔ-ΣΤΘ-300128-10X-3,750-1,000	---	---	---	85.4610 13/07/2018	---	---	1.0000	A 28/11/2018
7,067,309,386	1.00	3.90	Πργμ/Πργμ	30/01/2033	15	---	/02 - 02/02 - 31/	3.90	1	ΟΕΔ-ΣΤΘ-300133-15X-3,900-1,000	---	---	---	78.6730 13/07/2018	---	---	1.0000	A 28/11/2018
5,622,848,349	1.00	4.00	Πργμ/Πργμ	30/01/2037	19	---	/02 - 02/02 - 31/	4.00	1	ΟΕΔ-ΣΤΘ-300137-19X-4,000-1,000	---	---	---	77.0370 13/07/2018	---	---	1.0000	A 28/11/2018
5,476,770,669	1.00	4.20	Πργμ/Πργμ	30/01/2042	24	---	/02 - 02/02 - 31/	4.20	1	ΟΕΔ-ΣΤΘ-300142-24X-4,200-1,000	---	---	---	77.7640 13/07/2018	---	---	1.0000	A 28/11/2018
4,950,000	1,000.00	3.38	Πργμ/Πργμ	15/06/2034	10	---	15/06	3.38	1	ΟΕΔ-ΣΤΘ-150634-10X-3,375-1,000	---	---	---	---	---	---	---	---
59,586,043	1.00	4.30	Πργμ/Πργμ	24/02/2026	14	---	24/02	4.30	1	ΟΕΔ-ΣΤΘ-240226-14X-2,000-1,000	---	---	---	10.0000 22/06/2015	---	---	---	---
41,118,344	1.00	4.30	Πργμ/Πργμ	24/02/2027	15	---	24/02	4.30	1	ΟΕΔ-ΣΤΘ-240227-15X-2,000-1,000	---	---	---	10.0000 22/06/2015	---	---	---	---
45,137,734	1.00	4.30	Πργμ/Πργμ	24/02/2028	16	---	24/02	4.30	1	ΟΕΔ-ΣΤΘ-240228-16X-2,000-1,000	---	---	---	10.0000 22/06/2015	---	---	---	---
61,768,888	1.00	4.30	Πργμ/Πργμ	24/02/2029	17	---	24/02	4.30	1	ΟΕΔ-ΣΤΘ-240229-17X-2,000-1,000	---	---	---	10.0000 22/06/2015	---	---	---	---
54,567,744	1.00	4.30	Πργμ/Πργμ	24/02/2030	18	---	24/02	4.30	1	ΟΕΔ-ΣΤΘ-240230-18X-2,000-1,000	---	---	---	10.0000 22/06/2015	---	---	---	---
37,541,515	1.00	4.30	Πργμ/Πργμ	24/02/2031	19	---	24/02	4.30	1	ΟΕΔ-ΣΤΘ-240231-19X-2,000-1,000	---	---	---	10.0000 22/06/2015	---	---	---	---
37,558,317	1.00	4.30	Πργμ/Πργμ	24/02/2032	20	---	24/02	4.30	1	ΟΕΔ-ΣΤΘ-240232-20X-2,000-1,000	---	---	---	10.0000 22/06/2015	---	---	---	---
37,473,732	1.00	4.30	Πργμ/Πργμ	24/02/2033	21	---	24/02	4.30	1	ΟΕΔ-ΣΤΘ-240233-21X-2,000-1,000	---	---	---	10.0000 22/06/2015	---	---	---	---
33,888,293	1.00	4.30	Πργμ/Πργμ	24/02/2034	22	---	24/02	4.30	1	ΟΕΔ-ΣΤΘ-240234-22X-2,000-1,000	---	---	---	10.0000 22/06/2015	---	---	---	---
35,177,800	1.00	4.30	Πργμ/Πργμ	24/02/2035	23	---	24/02	4.30	1	ΟΕΔ-ΣΤΘ-240235-23X-2,000-1,000	---	---	---	10.0000 22/06/2015	---	---	---	---
35,547,268	1.00	4.30	Πργμ/Πργμ	24/02/2036	24	---	24/02	4.30	1	ΟΕΔ-ΣΤΘ-240236-24X-2,000-1,000	---	---	---	10.0000 22/06/2015	---	---	---	---
40,246,306	1.00	4.30	Πργμ/Πργμ	24/02/2037	25	---	24/02	4.30	1	ΟΕΔ-ΣΤΘ-240237-25X-2,000-1,000	---	---	---	10.0000 22/06/2015	---	---	---	---
37,643,952	1.00	4.30	Πργμ/Πργμ	24/02/2038	26	---	24/02	4.30	1	ΟΕΔ-ΣΤΘ-240238-26X-2,000-1,000	---	---	---	10.0000 22/06/2015	---	---	---	---
36,977,100	1.00	4.30	Πργμ/Πργμ	24/02/2039	27	---	24/02	4.30	1	ΟΕΔ-ΣΤΘ-240239-27X-2,000-1,000	---	---	---	10.0000 22/06/2015	---	---	---	---
41,615,000	1.00	4.30	Πργμ/Πργμ	24/02/2040	28	---	24/02	4.30	1	ΟΕΔ-ΣΤΘ-240240-28X-2,000-1,000	---	---	---	10.0000 22/06/2015	---	---	---	---
42,227,208	1.00	4.30	Πργμ/Πργμ	24/02/2041	29	---	24/02	4.30	1	ΟΕΔ-ΣΤΘ-240241-29X-2,000-1,000	---	---	---	10.0000 22/06/2015	---	---	---	---
68,288,487	1.00	4.30	Πργμ/Πργμ	24/02/2042	30	---	24/02	4.30	1	ΟΕΔ-ΣΤΘ-240242-30X-2,000-1,000	---	---	---	10.0000 22/06/2015	---	---	---	---
4,700,000	1,000.00	3.88	Πργμ/Πργμ	12/03/2029	10	---	12/03	3.88	1	ΟΕΔ-ΣΤΘ-120329-10X-3,875-1,0000	---	---	---	---	---	---	100.0000	A 15/10/2019
3,192,362	1,000.00	0.00	Πργμ/Πργμ	12/02/2026	5	---	12/02	0.00	1	ΟΕΔ-ΣΤΘ-120226-05X-0,000-1,000	---	---	---	---	---	---	---	---
2,100,000	1,000.00	3.55	Πργμ/Πργμ	20/03/2026	7	---	20/03	3.55	1	ΟΕΔ-ΣΤΘ-200326-07X-3,550-1,000	---	---	---	---	---	---	---	---
5,500,000	1,000.00	1.50	Πργμ/Πργμ	18/06/2030	10	---	18/06	1.50	1	ΟΕΔ-ΣΤΘ-180630-10X-1,500-1,000	---	---	---	---	---	---	---	---
5,500,000	1,000.00	4.38	Πργμ/Πργμ	18/07/2038	15	---	18/07	4.38	1	ΟΕΔ-ΣΤΘ-180738-15X-4,375-1,000	---	---	---	---	---	---	---	---
40,000	1,000.00	2.72	FLR Πργμ/360	18/09/2026	1	---	18/09 - 18/03	---	1	ΟΕΔ-ΚΥΜ-180926-01X-2,717-1,000	---	---	---	---	---	---	---	---
5,364,250	1,000.00	3.25	Πργμ/Πργμ	20/03/2050	30	---	20/03	3.25	1	ΟΕΔ-ΣΤΘ-200350-30X-3,250-1,000	---	---	---	---	---	---	---	---
4,500,000	1,000.00	3.63	Πργμ/Πργμ	15/06/2035	10	---	15/06	3.63	1	ΟΕΔ-ΣΤΘ-150635-10X-3,625-1000,00	---	---	---	---	---	---	---	---
3,924,361	1,000.00	2.00	Πργμ/Πργμ	22/04/2027	7	---	22/04	2.00	1	ΟΕΔ-ΣΤΘ-220427-07X-2,000-1,000	---	---	---	---	---	---	99.9000	A 22/04/2020

Σημειώσεις Ομολόγων Ελλ. Δημοσίου

Ο Όγκος Συναλλαγών υπολογίζεται ως (Τεμάχια) * (Ονομαστική Τιμή). Η Αξία Συναλλαγών υπολογίζεται ως (Τεμάχια) * (Ονομαστική Τιμή) * (Τιμή %) + (Δεδουλευμένοι Τόκοι)

Η Αξία του τρέχοντος τοκομεριδίου για τις εκδόσεις Ονομαστικής Αξίας 0,01 ευρώ, αναφέρεται σε Ονομαστική Αξία 100 ευρώ.

FLR (= Floating Interest Rate) Ομόλογο Μεταβλητού Επιτοκίου.

[1] - Η Ημερομηνία Λήξης της τοκοφόρου περιόδου και η Ημερομηνία Πληρωμής του τοκομεριδίου.

Ομόλογα Ελληνικού Δημοσίου

Πλήθος Εισηγμ. Ομολογιών	Ονομ. αξία	Σημερινό επιτόκιο	Υπολογισμός Δεδουλευμένων	Ημερ/νία Λήξης [1]	Διάρκεια (έτη)	Σημείωση	Ημερομηνία Πληρ.	Αξία τρέχοντος	Μον. Διαπρ.	Ομόλογα Ελληνικού Δημοσίου	Κατωτ Τιμή	Ανωτ Τιμή	Τιμή κλεισ.	Προηγ. Κλείσιμο-ημ/νία	Όγκος	Αξία Συναλλαγών	Τελευταία εντολή Αγορ./ Πώλ. Ημερομηνία
2,298,012	1,000.00	1.88	Πργμ/Πργμ	23/07/2026	7	---	23/07	1.88	1	ΟΕΔ-ΣΤΘ-230726-07Χ-1,875-1,000	---	---	---	---	---	---	---
4,900,000	1,000.00	4.25	Πργμ/Πργμ	15/06/2033	10	---	15/06	4.25	1	ΟΕΔ-ΣΤΘ-150633-10Χ-4,250-1,000	---	---	---	---	---	---	---
3,500,000	1,000.00	1.88	Πργμ/Πργμ	24/01/2052	30	---	24/01	1.88	1	ΟΕΔ-ΣΤΘ-240152-30Χ-1,875-1,000	---	---	---	---	---	---	---
3,700,000	1,000.00	1.75	Πργμ/Πργμ	18/06/2032	10	---	18/06	1.75	1	ΟΕΔ-ΣΤΘ-180632-10Χ-1,750-1,000	---	---	---	---	---	---	---
2,200,000	1,000.00	1.13	FLR Πργμ/360	15/12/2027	5	---	- 15/03 - 15/09 -	---	1	ΟΕΔ-ΚΥΜ-151227-05Χ-1,130-1,000	---	---	---	---	---	---	102.1600 A 30/12/2022

Σημειώσεις Ομολόγων Ελλ. Δημοσίου

Ο Όγκος Συναλλαγών υπολογίζεται ως (Τεμάχια) * (Ονομαστική Τιμή). Η Αξία Συναλλαγών υπολογίζεται ως (Τεμάχια) * (Ονομαστική Τιμή) * (Τιμή %) + (Δεδουλευμένοι Τόκοι)

Η Αξία του τρέχοντος τοκομεριδίου για τις εκδόσεις Ονομαστικής Αξίας 0,01 ευρώ, αναφέρεται σε Ονομαστική Αξία 100 ευρώ.

FLR (= Floating Interest Rate) Ομόλογο Μεταβλητού Επιτοκίου.

[1] - Η Ημερομηνία Λήξης της τοκοφόρου περιόδου και η Ημερομηνία Πληρωμής του τοκομεριδίου.

Ημερήσιο Δελτίο Τιμών

Έτος: 146 Αύξων Αριθμός Συνεδρίασης: 247

Ενότητα 5: Ομόλογα Ελληνικού Δημοσίου Διαπραγματεύσιμα με τη Μέθοδο Εκφώνησης - Αντιφώνησης

Τρίτη, 30 Δεκεμβρίου, 2025

Ομόλογα σε Κυκλοφορία	Νόμισμα / Ελάχιστη διαπραγ.	Ημερομηνία Πληρ.	Αξία τρέχοντος τοκομεριδίου	Σημείωση	Τοκομερίδιο	Μονάδα διαπίσης	Ημερ/νία Έκδοσης	Διάρκεια (έτη)	Σημερινό επιτόκιο	Υ.Δ.Τ σε ημέρες	Ομόλογα	Τελευταία τιμή προηγ.	Τελευτ. Τιμή	Εκφ. τοις μετρητοίς (€)	Συναλλαγές σε τμχ	Ελάχιστο ζωής	Μέγιστο ζωής		
Νομικών Προσώπων και Εταιρειών σε Συνάλλαγμα και Ευρο																			
0	GBP / 10	01/12	0.25	---	69	1	01/12/1928	100	2.5	360	Ε.Κ.Τ.Ε.	---	---	---	---	---	---		
103,746	GBP / 10	01/12	0.25	---	67	1	01/12/1930	98	2.5	360	Ε.Κ.Τ.Ε. σειρά	2.27	05/02/1996	2.27	Π	05/02/1996	---	2.27	2.27

Σημειώσεις Ομολόγων Ελλ. Δημοσίου

Υ.Δ.Τ: Υπολογισμός Δεδουλευμένων Τόκων.

FLR (= Floating Interest Rate) Ομόλογο Μεταβλητού Επιτοκίου.

Η ελάχιστη διαπραγματεύσιμη Ονομαστική Αξία για όλους τους Άυλους Τίτλους του Δημοσίου είναι τα 100 Ευρώ. (μφρ-0)

Γνωστοποιήσεις Συναλλαγών - Κατάλογος Υπόχρεων Προσώπων

Ημερομηνία Υποβολής [1]	Επωνυμία	Λόγος Υποβολής [2]	Υπόχρεος	Ιδιότητα Υποχρέου	Σχέση με τον Υπόχρεο	Ημερομηνία Συναλλαγής	Αγορά	Όγκος Συναλλαγών	Αξία Συναλλαγών	Φύση Συναλλαγής [3]	Είδος Χρηματικού μέσου	Παρατηρήσεις [4]
30/12/2025	ΟΡΓΑΝΙΣΜΟΣ ΠΡΟΓΝΩΣΤΙΚΩΝ ΑΓΩΝΩΝ ΠΟΔΟΣΦΑΙΡΟΥ Α.Ε.	B	Allwyn International AG	Μέλος ΔΣ Μη Εκτελεστικό	Συνδεδεμένο Νομικό Πρόσωπο	29/12/2025	ΑΞΙΩΝ ΧΑ	135,894	2,514,528.22	A	Μετοχή	14
30/12/2025	ΤΡΑΠΕΖΑ EUROBANK ΑΕ	B	EUROBANK EQUITIES Α.Ε.	Γεν. Διευθυντής	Συνδεδεμένο Νομικό Πρόσωπο	29/12/2025	ΑΞΙΩΝ ΧΑ	681	2,381.46	A	Μετοχή	14
30/12/2025	ΤΡΑΠΕΖΑ EUROBANK ΑΕ	B	EUROBANK EQUITIES Α.Ε.	Γεν. Διευθυντής	Συνδεδεμένο Νομικό Πρόσωπο	29/12/2025	ΑΞΙΩΝ ΧΑ	681	2,379.84	A	Μετοχή	14

Σημειώσεις Γνωστοποιήσεων Συναλλαγών

Για περισσότερες πληροφορίες επί των γνωστοποιήσεων συναλλαγών επισκεφτείτε την ιστοσελίδα <http://athexgroup.gr/el/web/guest/companies-info-trade-notifications>

[1] - Η Ημερομηνία Υποβολής αφορά την Ημερομηνία που η Γνωστοποίηση παρελήφθη από το Χ.Α.

[2] - Λόγος Υποβολής: Α: Πρόσωπο που ασκεί Διευθυντικά καθήκοντα, Β: Πρόσωπο που έχει στενό δεσμό με πρόσωπο που ασκεί Διευθυντικά καθήκοντα.

[3] - Φύση Συναλλαγής: Α: Αγορά, Π: Πώληση.

[4] - Παρατηρήσεις: 1 - Λόγω Συμμετοχής σε ΑΜΚ, 2 - Λόγω Εξάσκησης Δικαιώματος Προαίρεσης αγοράς μετοχών που παρέχεται στο προσωπικό, 3 - Λόγω Δωρεάς, 4 - Λόγω Συγχώνευσης ή Διάσπασης κλπ, 5 - Λόγω Μετατροπής ή Ανταλλαγής Ομολογιών, 6 - Ανταλλαγή λόγω Προαιρετικής Δημόσιας Πρότασης.

Υποκείμενη Αγορά				Αγορά Παραγώγων													
Ανωτ Τιμή	Κατωτ Τιμή	Τιμή κλεισ.	Μεταβ.	Μήνας Παράδοσης	Ανοιγμα	Ανωτ Τιμή	Κατωτ Τιμή	Τελ Τιμή	Τιμή κλεισ.	Τελευταία ζήτηση	Τελευταία προσφορά	Τιμή Εκκαθάρισης	Υψηλό ζωής	Χαμηλό ζωής	Πράξεις	Όγκος	Ανοικτές θέσεις
FTSE/X.A. Large Cap				(Μονάδα Διαπραγμάτευσης: 1 Μονάδα Δείκτη x 2€, Χρηματικός Διακανονισμός)													
5,383.48	5,353.64	5,353.83	-0.13%	Ιανουάριος 2026	5,386.00	5,396.00	5,373.75	5,380.00	5,380.00	---	---	---	5,431.75	---	49	184	5,858
				Φεβρουάριος 2026	5,386.25	5,399.00	5,385.75	5,399.00	5,399.00	---	---	---	5,399.00	---	3	13	193
				Μάρτιος 2026	---	---	---	---	5,385.00	---	---	---	---	---	---	---	---
				Ιούνιος 2026	---	---	---	---	5,412.25	---	---	---	---	---	---	---	---
				Σεπτέμβριος 2026	---	---	---	---	5,439.25	---	---	---	---	---	---	---	---
				Δεκέμβριος 2026	---	---	---	---	5,466.50	---	---	---	---	---	---	---	---
FTSE/X.A. Τράπεζες				(Μονάδα Διαπραγμάτευσης: 1 Μονάδα Δείκτη x 15€, Χρηματικός Διακανονισμός)													
2,336.91	2,316.77	2,316.77	-0.21%	Μάρτιος 2026	2,350.00	2,350.00	2,350.00	2,350.00	2,350.00	---	---	---	2,382.50	---	1	10	2,371
				Ιούνιος 2026	---	---	---	---	2,343.75	---	---	---	---	---	---	---	---
				Σεπτέμβριος 2026	---	---	---	---	2,355.50	---	---	---	---	---	---	---	---
				Δεκέμβριος 2026	---	---	---	---	2,367.25	---	---	---	---	---	---	---	---
MSCI GREECE REBASED				(Μονάδα Διαπραγμάτευσης: 1 Μονάδα Δείκτη x 2€, Χρηματικός Διακανονισμός)													
8,687.35	8,620.91	8,622.88	-0.23%	Ιανουάριος 2026	---	---	---	---	8,562.25	---	---	---	8,741.00	---	---	---	---
				Φεβρουάριος 2026	---	---	---	---	8,559.50	---	---	---	8,736.50	---	---	---	---
				Μάρτιος 2026	---	---	---	---	8,681.50	---	---	---	---	---	---	---	---
				Απρίλιος 2026	---	---	---	---	8,694.75	---	---	---	---	---	---	---	---
				Μάιος 2026	---	---	---	---	8,708.25	---	---	---	---	---	---	---	---
				Ιούνιος 2026	---	---	---	---	8,725.00	---	---	---	---	---	---	---	---
				Σεπτέμβριος 2026	---	---	---	---	8,768.75	---	---	---	---	---	---	---	---
				Δεκέμβριος 2026	---	---	---	---	8,812.50	---	---	---	---	---	---	---	---

Σημειώσεις Παραγώγων - <https://www.athexgroup.gr/el/market-data/statistics/eod-closing-prices/>

Τις τιμές εκκαθάρισης και τις τελικές ανοικτές θέσεις μπορείτε να τις ανακτήσετε στο ακόλουθο path <http://www.athexgroup.gr/el/market-data/statistics/eod-closing-prices>

Υποκείμενη Αγορά				Αγορά Παραγώγων										Ανοικτές θέσεις			
Ανωτ Τιμή	Κατωτ Τιμή	Τιμή κλεισ.	Μεταβ.	Μήνας Παράδοσης	Άνοιγμα	Ανωτ Τιμή	Κατωτ Τιμή	Τελ Τιμή	Τιμή κλεισ.	Τελευταία ζήτηση	Τελευταία προσφορά	Τιμή Εκκαθάρισης*	Υψηλό ζωής	Χαμηλό ζωής	Πράξεις	Όγκος	Ανοικτές θέσεις
ALPHA ΤΡΑΠΕΖΑ (ΚΟ)				(Μέγεθος Συμβολαίου: 100 Χρεόγραφα, Φυσική Παράδοση)													
3.62	3.584	3.586	-0.39%	Μάρτιος 2026	3.63	3.65	3.62	3.62	3.62	---	---	---	3.68	---	34	841	67,120
				Ιούνιος 2026	---	---	---	---	3.63	---	---	---	---	---	---	---	---
				Σεπτέμβριος 2026	---	---	---	---	3.65	---	---	---	---	---	---	---	---
				Δεκέμβριος 2026	---	---	---	---	3.67	---	---	---	---	---	---	---	---
AUTOHELLAS (ΚΟ)				(Μέγεθος Συμβολαίου: 100 Χρεόγραφα, Φυσική Παράδοση)													
12.06	11.6	11.7	-2.17%	Μάρτιος 2026	---	---	---	---	12.10	---	---	---	12.15	---	---	---	515
				Ιούνιος 2026	---	---	---	---	12.07	---	---	---	---	---	---	---	---
				Σεπτέμβριος 2026	---	---	---	---	12.13	---	---	---	---	---	---	---	---
				Δεκέμβριος 2026	---	---	---	---	12.20	---	---	---	---	---	---	---	---
BANK OF CYPRUS (ΚΟ)				(Μέγεθος Συμβολαίου: 100 Χρεόγραφα, Φυσική Παράδοση)													
8.16	7.98	8	0.50%	Μάρτιος 2026	8.06	8.17	8.06	8.13	8.13	---	---	---	8.17	---	8	37	2,981
				Ιούνιος 2026	---	---	---	---	8.04	---	---	---	---	---	---	---	---
				Σεπτέμβριος 2026	---	---	---	---	8.08	---	---	---	---	---	---	---	---
				Δεκέμβριος 2026	---	---	---	---	8.12	---	---	---	---	---	---	---	---
CENERGY HOLDINGS (ΚΑ)				(Μέγεθος Συμβολαίου: 100 Χρεόγραφα, Φυσική Παράδοση)													
15.46	15.04	15.04	-0.79%	Μάρτιος 2026	15.55	15.60	15.22	15.22	15.22	---	---	---	16.14	---	29	153	5,081
				Ιούνιος 2026	---	---	---	---	15.30	---	---	---	---	---	---	---	---
				Σεπτέμβριος 2026	---	---	---	---	15.38	---	---	---	---	---	---	---	---
				Δεκέμβριος 2026	---	---	---	---	15.46	---	---	---	---	---	---	---	---
COCA-COLA HBC AG (ΚΟ)				(Μέγεθος Συμβολαίου: 100 Χρεόγραφα, Φυσική Παράδοση)													
44.3	43.74	44.08	0.64%	Μάρτιος 2026	43.91	44.19	43.91	44.19	44.19	---	---	---	44.19	---	2	2	215
				Ιούνιος 2026	---	---	---	---	44.22	---	---	---	---	---	---	---	---
				Σεπτέμβριος 2026	---	---	---	---	44.44	---	---	---	---	---	---	---	---
				Δεκέμβριος 2026	---	---	---	---	44.66	---	---	---	---	---	---	---	---
CrediaBank (ΚΟ)				(Μέγεθος Συμβολαίου: 100 Χρεόγραφα, Φυσική Παράδοση)													
1.628	1.586	1.588	-0.63%	Μάρτιος 2026	1.63	1.65	1.63	1.63	1.63	---	---	---	1.69	---	12	94	16,626
				Ιούνιος 2026	---	---	---	---	1.61	---	---	---	---	---	---	---	---
				Σεπτέμβριος 2026	---	---	---	---	1.62	---	---	---	---	---	---	---	---
				Δεκέμβριος 2026	---	---	---	---	1.63	---	---	---	---	---	---	---	---
EUROBANK (ΚΟ)				(Μέγεθος Συμβολαίου: 100 Χρεόγραφα, Φυσική Παράδοση)													
3.516	3.467	3.495	0.00%	Μάρτιος 2026	3.52	3.54	3.52	3.54	3.54	---	---	---	3.61	---	18	67	18,042
				Ιούνιος 2026	---	---	---	---	3.53	---	---	---	---	---	---	---	---
				Σεπτέμβριος 2026	---	---	---	---	3.55	---	---	---	---	---	---	---	---
				Δεκέμβριος 2026	---	---	---	---	3.56	---	---	---	---	---	---	---	---

Σημειώσεις Παραγώγων - <https://www.athexgroup.gr/el/market-data/statistics/eod-closing-prices/>

Τις τιμές εκκαθάρισης και τις τελικές ανοικτές θέσεις μπορείτε να τις ανακτήσετε στο ακόλουθο path <http://www.athexgroup.gr/el/market-data/statistics/eod-closing-prices>

Υποκείμενη Αγορά				Αγορά Παραγώγων										Ανοικτές θέσεις			
Ανωτ Τιμή	Κατωτ Τιμή	Τιμή κλεισ.	Μεταβ.	Μήνας Παράδοσης	Άνοιγμα	Ανωτ Τιμή	Κατωτ Τιμή	Τελ Τιμή	Τιμή κλεισ.	Τελευταία ζήτηση	Τελευταία προσφορά	Τιμή Εκκαθάρισης*	Υψηλό ζωής	Χαμηλό ζωής	Πράξεις	Όγκος	Ανοικτές θέσεις
FOURLIS ΣΥΜΜΕΤΟΧΩΝ (ΚΟ)																	
(Μέγεθος Συμβολαίου: 100 Χρεόγραφα, Φυσική Παράδοση)																	
4.33	4.275	4.3	-0.12%	Μάρτιος 2026	4.39	4.39	4.36	4.39	4.39	---	---	---	4.45	---	23	120	4,523
---	---	---	---	Ιούνιος 2026	---	---	---	---	4.35	---	---	---	---	---	---	---	---
---	---	---	---	Σεπτέμβριος 2026	---	---	---	---	4.37	---	---	---	---	---	---	---	---
---	---	---	---	Δεκέμβριος 2026	---	---	---	---	4.39	---	---	---	---	---	---	---	---
HELLENIQ ENERGY (ΚΟ)																	
(Μέγεθος Συμβολαίου: 100 Χρεόγραφα, Φυσική Παράδοση)																	
8.505	8.365	8.365	-1.24%	Μάρτιος 2026	8.35	8.35	8.29	8.29	8.29	---	---	---	8.56	---	8	16	4,561
---	---	---	---	Ιούνιος 2026	---	---	---	---	8.55	---	---	---	---	---	---	---	---
---	---	---	---	Σεπτέμβριος 2026	---	---	---	---	8.59	---	---	---	---	---	---	---	---
---	---	---	---	Δεκέμβριος 2026	---	---	---	---	8.64	---	---	---	---	---	---	---	---
INTRACOM HOLDINGS (ΚΟ)																	
(Μέγεθος Συμβολαίου: 100 Χρεόγραφα, Φυσική Παράδοση)																	
3.49	3.425	3.44	-0.14%	Μάρτιος 2026	3.54	3.54	3.49	3.49	3.49	---	---	---	3.60	---	10	74	10,065
---	---	---	---	Ιούνιος 2026	---	---	---	---	3.48	---	---	---	---	---	---	---	---
---	---	---	---	Σεπτέμβριος 2026	---	---	---	---	3.50	---	---	---	---	---	---	---	---
---	---	---	---	Δεκέμβριος 2026	---	---	---	---	3.51	---	---	---	---	---	---	---	---
JUMBO (ΚΟ)																	
(Μέγεθος Συμβολαίου: 100 Χρεόγραφα, Φυσική Παράδοση)																	
28.56	27.84	27.9	-2.24%	Μάρτιος 2026	28.71	28.71	28.23	28.23	28.23	---	---	---	28.76	---	61	180	2,467
---	---	---	---	Ιούνιος 2026	---	---	---	---	28.81	---	---	---	---	---	---	---	---
---	---	---	---	Σεπτέμβριος 2026	---	---	---	---	28.96	---	---	---	---	---	---	---	---
---	---	---	---	Δεκέμβριος 2026	---	---	---	---	29.10	---	---	---	---	---	---	---	---
LAMDA DEVELOPMENT(ΚΟ)																	
(Μέγεθος Συμβολαίου: 100 Χρεόγραφα, Φυσική Παράδοση)																	
7.28	7.15	7.15	-0.69%	Μάρτιος 2026	7.31	7.37	7.27	7.27	7.27	---	---	---	7.37	---	76	358	13,379
---	---	---	---	Ιούνιος 2026	---	---	---	---	7.27	---	---	---	---	---	---	---	---
---	---	---	---	Σεπτέμβριος 2026	---	---	---	---	7.31	---	---	---	---	---	---	---	---
---	---	---	---	Δεκέμβριος 2026	---	---	---	---	7.34	---	---	---	---	---	---	---	---
METLEN PLC (ΚΟ)																	
(Μέγεθος Συμβολαίου: 100 Χρεόγραφα, Φυσική Παράδοση)																	
44.7	43.46	43.46	-1.50%	Μάρτιος 2026	44.46	45.05	44.00	44.00	44.00	---	---	---	48.02	---	119	288	12,086
---	---	---	---	Ιούνιος 2026	---	---	---	---	44.54	---	---	---	---	---	---	---	---
---	---	---	---	Σεπτέμβριος 2026	---	---	---	---	44.76	---	---	---	---	---	---	---	---
---	---	---	---	Δεκέμβριος 2026	---	---	---	---	44.99	---	---	---	---	---	---	---	---
MIG (ΚΟ)																	
(Μέγεθος Συμβολαίου: 100 Χρεόγραφα, Φυσική Παράδοση)																	
3.78	3.74	3.74	-1.84%	Μάρτιος 2026	3.81	3.81	3.80	3.80	3.80	---	---	---	3.87	---	3	10	105
---	---	---	---	Ιούνιος 2026	---	---	---	---	3.85	---	---	---	---	---	---	---	---
---	---	---	---	Σεπτέμβριος 2026	---	---	---	---	3.87	---	---	---	---	---	---	---	---
---	---	---	---	Δεκέμβριος 2026	---	---	---	---	3.88	---	---	---	---	---	---	---	---

Σημειώσεις Παραγώγων - <https://www.athexgroup.gr/el/market-data/statistics/eod-closing-prices/>

Τις τιμές εκκαθάρισης και τις τελικές ανοικτές θέσεις μπορείτε να τις ανακτήσετε στο ακόλουθο path <http://www.athexgroup.gr/el/market-data/statistics/eod-closing-prices>

Υποκείμενη Αγορά				Αγορά Παραγώγων										Ανοικτές θέσεις			
Ανωτ Τιμή	Κατωτ Τιμή	Τιμή κλεισ.	Μεταβ.	Μήνας Παράδοσης	Άνοιγμα	Ανωτ Τιμή	Κατωτ Τιμή	Τελ Τιμή	Τιμή κλεισ.	Τελευταία ζήτηση	Τελευταία προσφορά	Τιμή Εκκαθάρισης*	Υψηλό ζωής	Χαμηλό ζωής	Πράξεις	Όγκος	Ανοικτές θέσεις
QUEST ΣΥΜΜΕΤΟΧΩΝ (ΚΟ)				(Μέγεθος Συμβολαίου: 100 Χρεόγραφα, Φυσική Παράδοση)													
7.09	6.97	7.09	0.71%	Μάρτιος 2026	---	---	---	---	7.08	---	---	---	7.24	---	---	---	326
				Ιούνιος 2026	---	---	---	---	7.11	---	---	---	---	---	---	---	---
				Σεπτέμβριος 2026	---	---	---	---	7.14	---	---	---	---	---	---	---	---
				Δεκέμβριος 2026	---	---	---	---	7.18	---	---	---	---	---	---	---	---
ΤΙΤΑΝ (ΚΑ)				(Μέγεθος Συμβολαίου: 100 Χρεόγραφα, Φυσική Παράδοση)													
53.5	52.1	53.2	1.72%	Μάρτιος 2026	52.50	53.65	52.30	53.65	53.65	---	---	---	53.65	---	23	53	241
				Ιούνιος 2026	---	---	---	---	52.80	---	---	---	---	---	---	---	---
				Σεπτέμβριος 2026	---	---	---	---	53.06	---	---	---	---	---	---	---	---
				Δεκέμβριος 2026	---	---	---	---	53.33	---	---	---	---	---	---	---	---
ΒΙΟΗΑΛΚΟ SA/NV (ΚΑ)				(Μέγεθος Συμβολαίου: 100 Χρεόγραφα, Φυσική Παράδοση)													
11.74	11.46	11.74	0.00%	Μάρτιος 2026	11.76	11.80	11.60	11.79	11.79	---	---	---	12.19	---	37	345	1,946
				Ιούνιος 2026	---	---	---	---	11.85	---	---	---	---	---	---	---	---
				Σεπτέμβριος 2026	---	---	---	---	11.91	---	---	---	---	---	---	---	---
				Δεκέμβριος 2026	---	---	---	---	11.97	---	---	---	---	---	---	---	---
ΑΒΑΞ Α.Ε. (ΚΟ)				(Μέγεθος Συμβολαίου: 100 Χρεόγραφα, Φυσική Παράδοση)													
2.96	2.87	2.96	1.02%	Μάρτιος 2026	2.94	2.98	2.94	2.95	2.95	---	---	---	2.98	---	8	29	2,557
				Ιούνιος 2026	---	---	---	---	2.96	---	---	---	---	---	---	---	---
				Σεπτέμβριος 2026	---	---	---	---	2.97	---	---	---	---	---	---	---	---
				Δεκέμβριος 2026	---	---	---	---	2.99	---	---	---	---	---	---	---	---
ΑΔΜΗΕ ΣΥΜΜΕΤΟΧΩΝ Α.Ε. (ΚΟ)				(Μέγεθος Συμβολαίου: 100 Χρεόγραφα, Φυσική Παράδοση)													
2.99	2.93	2.955	-1.00%	Μάρτιος 2026	2.99	3.00	2.98	2.98	2.98	---	---	---	3.09	---	6	29	14,403
				Ιούνιος 2026	---	---	---	---	3.01	---	---	---	---	---	---	---	---
				Σεπτέμβριος 2026	---	---	---	---	3.03	---	---	---	---	---	---	---	---
				Δεκέμβριος 2026	---	---	---	---	3.04	---	---	---	---	---	---	---	---
ΑΕΡΟΠΟΡΙΑ ΑΙΓΑΙΟΥ (ΚΟ)				(Μέγεθος Συμβολαίου: 100 Χρεόγραφα, Φυσική Παράδοση)													
14.44	14.2	14.44	1.55%	Μάρτιος 2026	14.38	14.51	14.38	14.51	14.51	---	---	---	14.58	---	6	27	4,300
				Ιούνιος 2026	---	---	---	---	14.36	---	---	---	---	---	---	---	---
				Σεπτέμβριος 2026	---	---	---	---	14.43	---	---	---	---	---	---	---	---
				Δεκέμβριος 2026	---	---	---	---	14.50	---	---	---	---	---	---	---	---
ΑΚΤΟΡ Α.Ε. ΣΥΜ/ΧΩΝ (ΚΟ)				(Μέγεθος Συμβολαίου: 100 Χρεόγραφα, Φυσική Παράδοση)													
9.6	9.41	9.6	0.42%	Μάρτιος 2026	9.65	9.73	9.57	9.73	9.73	---	---	---	9.74	---	22	86	79,819
				Ιούνιος 2026	---	---	---	---	9.65	---	---	---	---	---	---	---	---
				Σεπτέμβριος 2026	---	---	---	---	9.70	---	---	---	---	---	---	---	---
				Δεκέμβριος 2026	---	---	---	---	9.75	---	---	---	---	---	---	---	---

Σημειώσεις Παραγώγων - <https://www.athexgroup.gr/el/market-data/statistics/eod-closing-prices/>

Τις τιμές εκκαθάρισης και τις τελικές ανοικτές θέσεις μπορείτε να τις ανακτήσετε στο ακόλουθο path <http://www.athexgroup.gr/el/market-data/statistics/eod-closing-prices>

Υποκείμενη Αγορά				Αγορά Παραγώγων										Ανοικτές θέσεις			
Ανωτ Τιμή	Κατωτ Τιμή	Τιμή κλεισ.	Μεταβ.	Μήνας Παράδοσης	Άνοιγμα	Ανωτ Τιμή	Κατωτ Τιμή	Τελ Τιμή	Τιμή κλεισ.	Τελευταία ζήτηση	Τελευταία προσφορά	Τιμή Εκκαθάρισης*	Υψηλό ζωής	Χαμηλό ζωής	Πράξεις	Όγκος	Ανοικτές θέσεις
ΓΕΚ ΤΕΡΝΑ (ΚΟ)																	
(Μέγεθος Συμβολαίου: 100 Χρεόγραφα, Φυσική Παράδοση)																	
25.6	25.38	25.4	0.55%	Μάρτιος 2026	25.64	25.80	25.64	25.80	25.80	---	---	---	25.80	---	12	51	8,952
---	---	---	---	Ιούνιος 2026	---	---	---	---	25.50	---	---	---	---	---	---	---	---
---	---	---	---	Σεπτέμβριος 2026	---	---	---	---	25.63	---	---	---	---	---	---	---	---
---	---	---	---	Δεκέμβριος 2026	---	---	---	---	25.76	---	---	---	---	---	---	---	---
ΔΕΗ (ΚΟ)																	
(Μέγεθος Συμβολαίου: 100 Χρεόγραφα, Φυσική Παράδοση)																	
18.07	17.89	18.07	0.44%	Μάρτιος 2026	18.13	18.22	18.12	18.18	18.18	---	---	---	18.45	---	34	120	19,610
---	---	---	---	Ιούνιος 2026	---	---	---	---	18.16	---	---	---	---	---	---	---	---
---	---	---	---	Σεπτέμβριος 2026	---	---	---	---	18.25	---	---	---	---	---	---	---	---
---	---	---	---	Δεκέμβριος 2026	---	---	---	---	18.34	---	---	---	---	---	---	---	---
ΔΙΕΘΝΗΣ ΑΕΡΟΛΙΜΕΝΑΣ ΑΘΗΝΩΝ (ΚΟ)																	
(Μέγεθος Συμβολαίου: 100 Χρεόγραφα, Φυσική Παράδοση)																	
10.8	10.7	10.73	-0.46%	Μάρτιος 2026	10.79	10.83	10.79	10.83	10.83	---	---	---	10.97	---	3	15	89
---	---	---	---	Ιούνιος 2026	---	---	---	---	10.88	---	---	---	---	---	---	---	---
---	---	---	---	Σεπτέμβριος 2026	---	---	---	---	10.94	---	---	---	---	---	---	---	---
---	---	---	---	Δεκέμβριος 2026	---	---	---	---	10.99	---	---	---	---	---	---	---	---
ΕΘΝΙΚΗ ΤΡΑΠΕΖΑ (ΚΟ)																	
(Μέγεθος Συμβολαίου: 100 Χρεόγραφα, Φυσική Παράδοση)																	
13.36	13.17	13.17	-0.34%	Μάρτιος 2026	13.45	13.51	13.35	13.36	13.36	---	---	---	13.80	---	27	99	14,429
---	---	---	---	Ιούνιος 2026	---	---	---	---	13.34	---	---	---	---	---	---	---	---
---	---	---	---	Σεπτέμβριος 2026	---	---	---	---	13.41	---	---	---	---	---	---	---	---
---	---	---	---	Δεκέμβριος 2026	---	---	---	---	13.47	---	---	---	---	---	---	---	---
ΕΛΒΑΛΧΑΛΚΟΡ (ΚΟ)																	
(Μέγεθος Συμβολαίου: 100 Χρεόγραφα, Φυσική Παράδοση)																	
3.86	3.74	3.77	-2.33%	Μάρτιος 2026	3.87	3.87	3.78	3.80	3.80	---	---	---	4.08	---	36	76	4,553
---	---	---	---	Ιούνιος 2026	---	---	---	---	3.90	---	---	---	---	---	---	---	---
---	---	---	---	Σεπτέμβριος 2026	---	---	---	---	3.92	---	---	---	---	---	---	---	---
---	---	---	---	Δεκέμβριος 2026	---	---	---	---	3.94	---	---	---	---	---	---	---	---
ΕΛΛΑΚΤΩΡ (ΚΟ)																	
(Μέγεθος Συμβολαίου: 100 Χρεόγραφα, Φυσική Παράδοση)																	
1.318	1.298	1.31	0.61%	Μάρτιος 2026	1.28	1.29	1.28	1.29	1.29	---	---	---	1.77	---	7	94	2,484
---	---	---	---	Ιούνιος 2026	---	---	---	---	1.31	---	---	---	---	---	---	---	---
---	---	---	---	Σεπτέμβριος 2026	---	---	---	---	1.32	---	---	---	---	---	---	---	---
---	---	---	---	Δεκέμβριος 2026	---	---	---	---	1.33	---	---	---	---	---	---	---	---
ΕΛΛΗΝ. ΧΡΗΜΑΤΙΣΤΗΡΙΑ-Χ.Α. (ΚΟ)																	
(Μέγεθος Συμβολαίου: 100 Χρεόγραφα, Φυσική Παράδοση)																	
6.32	6.26	6.31	0.00%	Μάρτιος 2026	6.35	6.35	6.34	6.35	6.35	---	---	---	6.40	---	8	74	3,675
---	---	---	---	Ιούνιος 2026	---	---	---	---	6.37	---	---	---	---	---	---	---	---
---	---	---	---	Σεπτέμβριος 2026	---	---	---	---	6.40	---	---	---	---	---	---	---	---
---	---	---	---	Δεκέμβριος 2026	---	---	---	---	6.43	---	---	---	---	---	---	---	---

Σημειώσεις Παραγώγων - <https://www.athexgroup.gr/el/market-data/statistics/eod-closing-prices/>

Τις τιμές εκκαθάρισης και τις τελικές ανοικτές θέσεις μπορείτε να τις ανακτήσετε στο ακόλουθο path <http://www.athexgroup.gr/el/market-data/statistics/eod-closing-prices>

Υποκείμενη Αγορά				Αγορά Παραγώγων										Ανοικτές θέσεις			
Ανωτ Τιμή	Κατωτ Τιμή	Τιμή κλεισ.	Μεταβ.	Μήνας Παράδοσης	Άνοιγμα	Ανωτ Τιμή	Κατωτ Τιμή	Τελ Τιμή	Τιμή κλεισ.	Τελευταία ζήτηση	Τελευταία προσφορά	Τιμή Εκκαθάρισης*	Υψηλό ζωής	Χαμηλό ζωής	Πράξεις	Όγκος	Ανοικτές θέσεις
ΕΥΔΑΠ (ΚΟ)				(Μέγεθος Συμβολαίου: 100 Χρεόγραφα, Φυσική Παράδοση)													
7.79	7.69	7.79	0.13%	Μάρτιος 2026	7.79	7.79	7.79	7.79	7.79	---	---	---	7.96	---	2	10	11,084
				Ιούνιος 2026	---	---	---	---	7.85	---	---	---	---	---	---	---	---
				Σεπτέμβριος 2026	---	---	---	---	7.89	---	---	---	---	---	---	---	---
				Δεκέμβριος 2026	---	---	---	---	7.93	---	---	---	---	---	---	---	---
INTRALOT (ΚΟ)				(Μέγεθος Συμβολαίου: 100 Χρεόγραφα, Φυσική Παράδοση)													
1.064	1.054	1.056	-0.19%	Μάρτιος 2026	1.07	1.08	1.07	1.08	1.08	---	---	---	1.27	---	12	356	1,048,731
				Ιούνιος 2026	---	---	---	---	1.07	---	---	---	---	---	---	---	---
				Σεπτέμβριος 2026	---	---	---	---	1.07	---	---	---	---	---	---	---	---
				Δεκέμβριος 2026	---	---	---	---	1.08	---	---	---	---	---	---	---	---
ΜΟΤΟΡ ΟΪΛ (ΚΟ)				(Μέγεθος Συμβολαίου: 100 Χρεόγραφα, Φυσική Παράδοση)													
31	30.5	30.78	-0.39%	Μάρτιος 2026	31.05	31.05	30.90	30.96	30.96	---	---	---	31.53	---	4	12	1,017
				Ιούνιος 2026	---	---	---	---	31.20	---	---	---	---	---	---	---	---
				Σεπτέμβριος 2026	---	---	---	---	31.35	---	---	---	---	---	---	---	---
				Δεκέμβριος 2026	---	---	---	---	31.51	---	---	---	---	---	---	---	---
ΟΛΠ (ΚΟ)				(Μέγεθος Συμβολαίου: 100 Χρεόγραφα, Φυσική Παράδοση)													
41.1	40.7	40.7	-0.12%	Μάρτιος 2026	---	---	---	---	41.08	---	---	---	41.77	---	---	---	72
				Ιούνιος 2026	---	---	---	---	41.14	---	---	---	---	---	---	---	---
				Σεπτέμβριος 2026	---	---	---	---	41.35	---	---	---	---	---	---	---	---
				Δεκέμβριος 2026	---	---	---	---	41.55	---	---	---	---	---	---	---	---
ΟΠΑΠ (ΚΟ)				(Μέγεθος Συμβολαίου: 100 Χρεόγραφα, Φυσική Παράδοση)													
18.84	18.5	18.78	1.08%	Μάρτιος 2026	18.78	19.00	18.78	18.80	18.80	---	---	---	19.00	---	38	214	3,930
				Ιούνιος 2026	---	---	---	---	18.76	---	---	---	---	---	---	---	---
				Σεπτέμβριος 2026	---	---	---	---	18.85	---	---	---	---	---	---	---	---
				Δεκέμβριος 2026	---	---	---	---	18.95	---	---	---	---	---	---	---	---
ΟΤΕ (ΚΟ)				(Μέγεθος Συμβολαίου: 100 Χρεόγραφα, Φυσική Παράδοση)													
16.98	16.8	16.95	0.18%	Μάρτιος 2026	16.91	17.06	16.91	17.06	17.06	---	---	---	17.50	---	10	25	1,852
				Ιούνιος 2026	---	---	---	---	17.08	---	---	---	---	---	---	---	---
				Σεπτέμβριος 2026	---	---	---	---	17.17	---	---	---	---	---	---	---	---
				Δεκέμβριος 2026	---	---	---	---	17.25	---	---	---	---	---	---	---	---
ΤΡΑΠΕΖΑ ΟΡΤΙΜΑ BANK (ΚΟ)				(Μέγεθος Συμβολαίου: 100 Χρεόγραφα, Φυσική Παράδοση)													
7.69	7.58	7.58	-0.39%	Μάρτιος 2026	7.73	7.73	7.67	7.67	7.67	---	---	---	8.04	---	7	16	625
				Ιούνιος 2026	---	---	---	---	7.68	---	---	---	---	---	---	---	---
				Σεπτέμβριος 2026	---	---	---	---	7.72	---	---	---	---	---	---	---	---
				Δεκέμβριος 2026	---	---	---	---	7.76	---	---	---	---	---	---	---	---

Σημειώσεις Παραγώγων - <https://www.athexgroup.gr/el/market-data/statistics/eod-closing-prices/>

Τις τιμές εκκαθάρισης και τις τελικές ανοικτές θέσεις μπορείτε να τις ανακτήσετε στο ακόλουθο path <http://www.athexgroup.gr/el/market-data/statistics/eod-closing-prices>

Υποκείμενη Αγορά				Αγορά Παραγώγων										Ανοικτές θέσεις			
Ανωτ Τιμή	Κατωτ Τιμή	Τιμή κλεισ.	Μεταβ.	Μήνας Παράδοσης	Άνοιγμα	Ανωτ Τιμή	Κατωτ Τιμή	Τελ Τιμή	Τιμή κλεισ.	Τελευταία ζήτηση	Τελευταία προσφορά	Τιμή Εκκαθάρισης*	Υψηλό ζωής	Χαμηλό ζωής	Πράξεις	Όγκος	Ανοικτές θέσεις
ΤΡΑΠΕΖΑ ΠΕΙΡΑΙΩΣ (ΚΟ)																	
6.96	6.81	6.848	-0.32%	Μάρτιος 2026	7.02	7.06	6.93	6.96	6.96	---	---	---	7.29	---	535	5,755	56,724
				Ιούνιος 2026	---	---	---	---	6.94	---	---	---	---	---	---	---	---
				Σεπτέμβριος 2026	---	---	---	---	6.97	---	---	---	---	---	---	---	---
				Δεκέμβριος 2026	---	---	---	---	7.01	---	---	---	---	---	---	---	---

(Μέγεθος Συμβολαίου: 100 Χρεόγραφα, Φυσική Παράδοση)

Σημειώσεις Παραγώγων - <https://www.athexgroup.gr/el/market-data/statistics/eod-closing-prices/>

Τις τιμές εκκαθάρισης και τις τελικές ανοικτές θέσεις μπορείτε να τις ανακτήσετε στο ακόλουθο path <http://www.athexgroup.gr/el/market-data/statistics/eod-closing-prices>

FTSE/X.A. Large Cap

(Μονάδα Διαπραγμάτευσης: 1 Μονάδα Δείκτη x 2€ - Τρόπος Εξάσκησης: Ευρωπαϊκός, Χρηματικός Διακανονισμός)

Τιμή Εξάσκησης	Δικαιώματα Αγοράς														Δικαιώματα Πώλησης																		
	Ιανουάριος 2026							Φεβρουάριος 2026							Λοιποί Μήνες		Ιανουάριος 2026							Φεβρουάριος 2026							Λοιποί Μήνες		Τιμή Εξάσκησης
	Ανοιγμα	Ανιτ Τιμή	Κατωτ Τιμή	Τελ Τιμή	Τιμή κλεισ.	Όγκος	Ανοικτές θέσεις	Ανοιγμα	Ανιτ Τιμή	Κατωτ Τιμή	Τελ Τιμή	Τιμή κλεισ.	Όγκος	Ανοικτές θέσεις	Όγκος	Ανοικτές θέσεις	Ανοιγμα	Ανιτ Τιμή	Κατωτ Τιμή	Τελ Τιμή	Τιμή κλεισ.	Όγκος	Ανοικτές θέσεις	Ανοιγμα	Ανιτ Τιμή	Κατωτ Τιμή	Τελ Τιμή	Τιμή κλεισ.	Όγκος	Ανοικτές θέσεις	Όγκος	Ανοικτές θέσεις	
3,350	-	-	-	-	-	-	-	-	-	-	-	-	-	-	-	-	-	-	-	-	-	-	-	-	-	-	-	-	-	-	-	-	
3,400	-	-	-	-	-	-	-	-	-	-	-	-	-	-	-	-	-	-	-	-	-	-	-	-	-	-	-	-	-	-	-	-	3,400
3,450	-	-	-	-	-	-	-	-	-	-	-	-	-	-	-	-	-	-	-	-	-	-	-	-	-	-	-	-	-	-	-	-	3,450
3,500	-	-	-	-	-	-	-	-	-	-	-	-	-	-	-	-	-	-	-	-	-	-	-	-	-	-	-	-	-	-	-	-	3,500
3,550	-	-	-	-	-	-	-	-	-	-	-	-	-	-	-	-	-	-	-	-	-	-	-	-	-	-	-	-	-	-	-	-	3,550
3,600	-	-	-	-	-	-	-	-	-	-	-	-	-	-	-	-	-	-	-	-	-	-	-	-	-	-	-	-	-	-	-	-	3,600
3,650	-	-	-	-	-	-	-	-	-	-	-	-	-	-	-	-	-	-	-	-	-	-	-	-	-	-	-	-	-	-	-	-	3,650
3,700	-	-	-	-	-	-	-	-	-	-	-	-	-	-	-	-	-	-	-	-	-	-	-	-	-	-	-	-	-	-	-	-	3,700
3,750	-	-	-	-	-	-	-	-	-	-	-	-	-	-	-	-	-	-	-	-	-	-	-	-	-	-	-	-	-	-	-	-	3,750
3,800	-	-	-	-	-	-	-	-	-	-	-	-	-	-	-	-	-	-	-	-	-	-	-	-	-	-	-	-	-	-	-	-	3,800
3,850	-	-	-	-	-	-	-	-	-	-	-	-	-	-	-	-	-	-	-	-	-	-	-	-	-	-	-	-	-	-	-	-	3,850
3,900	-	-	-	-	-	-	-	-	-	-	-	-	-	-	-	-	-	-	-	-	-	-	-	-	-	-	-	-	-	-	-	-	3,900
3,950	-	-	-	-	-	-	-	-	-	-	-	-	-	-	-	-	-	-	-	-	-	-	-	-	-	-	-	-	-	-	-	-	3,950
4,000	-	-	-	-	-	-	-	-	-	-	-	-	-	-	-	-	-	-	-	-	-	-	-	-	-	-	-	-	-	-	-	-	4,000
4,100	-	-	-	-	-	-	-	-	-	-	-	-	-	-	-	-	-	-	-	-	-	-	-	-	-	-	-	-	-	-	-	-	4,100
4,200	-	-	-	-	-	-	-	-	-	-	-	-	-	-	-	-	-	-	-	-	-	-	-	-	-	-	-	-	-	-	-	-	4,200
4,300	-	-	-	-	-	-	-	-	-	-	-	-	-	-	-	-	-	-	-	-	-	-	-	-	-	-	-	-	-	-	-	-	4,300
4,400	-	-	-	-	-	-	-	-	-	-	-	-	-	-	-	-	-	-	-	-	-	-	-	-	-	-	-	-	-	-	-	-	4,400
4,450	-	-	-	-	-	-	-	-	-	-	-	-	-	-	-	-	-	-	-	-	-	-	-	-	-	-	-	-	-	-	-	-	4,450
4,500	0.00	0.00	0.00	-	874.00	-	-	-	-	-	-	-	-	-	-	-	0.00	0.00	0.00	-	0.01	-	-	-	-	-	-	-	-	-	-	-	4,500
4,550	0.00	0.00	0.00	-	824.00	-	-	-	-	-	-	-	-	-	-	-	0.00	0.00	0.00	-	0.01	-	-	-	-	-	-	-	-	-	-	-	4,550
4,600	0.00	0.00	0.00	-	774.00	-	-	-	-	-	-	-	-	-	-	-	0.00	0.00	0.00	-	0.01	-	-	-	-	-	-	-	-	-	-	-	4,600
4,650	0.00	0.00	0.00	-	724.00	-	-	-	-	-	-	-	-	-	-	-	0.00	0.00	0.00	-	0.02	-	-	-	-	-	-	-	-	-	-	-	4,650
4,700	0.00	0.00	0.00	-	674.00	-	-	0.00	0.00	0.00	-	678.00	-	-	-	-	0.00	0.00	0.00	-	0.01	-	-	0.00	0.00	0.00	-	2.80	-	-	-	-	4,700
4,750	0.00	0.00	0.00	-	624.00	-	-	0.00	0.00	0.00	-	629.00	-	-	-	-	0.00	0.00	0.00	-	0.03	-	-	0.00	0.00	0.00	-	4.20	-	-	-	-	4,750
4,800	0.00	0.00	0.00	-	575.00	-	-	0.00	0.00	0.00	-	582.00	-	-	-	-	0.00	0.00	0.00	-	0.08	-	-	0.00	0.00	0.00	-	6.30	-	-	-	-	4,800
4,850	0.00	0.00	0.00	-	525.00	-	-	0.00	0.00	0.00	-	535.00	-	-	-	-	0.00	0.00	0.00	-	0.20	-	-	0.00	0.00	0.00	-	9.10	-	-	-	-	4,850
4,900	0.00	0.00	0.00	-	475.00	-	-	0.00	0.00	0.00	-	489.00	-	-	-	-	0.00	0.00	0.00	-	0.48	-	-	0.00	0.00	0.00	-	13.00	-	-	-	-	4,900
4,950	0.00	0.00	0.00	-	426.00	-	-	0.00	0.00	0.00	-	444.00	-	-	-	-	0.00	0.00	0.00	-	1.00	-	-	0.00	0.00	0.00	-	18.00	-	-	-	-	4,950
5,000	0.00	0.00	0.00	-	377.00	-	-	0.00	0.00	0.00	-	400.00	-	-	-	-	0.00	0.00	0.00	-	2.20	-	-	0.00	0.00	0.00	-	24.50	-	-	-	-	5,000
5,050	0.00	0.00	0.00	-	329.00	-	-	0.00	0.00	0.00	-	359.00	-	-	-	-	0.00	0.00	0.00	-	4.20	-	5	0.00	0.00	0.00	-	32.50	-	-	-	-	5,050
5,100	0.00	0.00	0.00	-	282.00	-	-	0.00	0.00	0.00	-	319.00	-	-	-	-	0.00	0.00	0.00	-	7.60	-	20	0.00	0.00	0.00	-	42.75	-	-	-	-	5,100
5,150	0.00	0.00	0.00	-	238.00	-	90	0.00	0.00	0.00	-	281.00	-	-	-	-	0.00	0.00	0.00	-	13.00	-	60	0.00	0.00	0.00	-	55.00	-	-	-	-	5,150
5,200	0.00	0.00	0.00	-	196.00	-	251	0.00	0.00	0.00	-	246.00	-	-	-	-	0.00	0.00	0.00	-	21.25	-	66	0.00	0.00	0.00	-	70.00	-	-	-	-	5,200
5,250	0.00	0.00	0.00	-	158.00	-	370	0.00	0.00	0.00	-	214.00	-	30	450	-	0.00	0.00	0.00	-	33.00	-	66	0.00	0.00	0.00	-	87.00	-	-	-	-	5,250
5,300	0.00	0.00	0.00	-	124.00	-	64	204.00	204.00	204.00	204.00	204.00	30	450	-	-	0.00	0.00	0.00	-	48.75	-	270	0.00	0.00	0.00	-	107.00	-	40	-	-	5,300

FTSE/X.A. Large Cap

(Μονάδα Διαπραγμάτευσης: 1 Μονάδα Δείκτη x 2€ - Τρόπος Εξάσκησης: Ευρωπαϊκός, Χρηματικός Διακανονισμός)

Τιμή Εξάσκησης	Δικαιώματα Αγοράς														Δικαιώματα Πώλησης																		
	Ιανουάριος 2026							Φεβρουάριος 2026							Λοιποί Μήνες		Ιανουάριος 2026							Φεβρουάριος 2026							Λοιποί Μήνες		Τιμή Εξάσκησης
	Άνοιγμα	Ανιγ. Τιμή	Καπιτ. Τιμή	Τελ. Τιμή	Τιμή κλεισ.	Όγκος	Ανοικτές θέσεις	Άνοιγμα	Ανιγ. Τιμή	Καπιτ. Τιμή	Τελ. Τιμή	Τιμή κλεισ.	Όγκος	Ανοικτές θέσεις	Όγκος	Ανοικτές θέσεις	Άνοιγμα	Ανιγ. Τιμή	Καπιτ. Τιμή	Τελ. Τιμή	Τιμή κλεισ.	Όγκος	Ανοικτές θέσεις	Άνοιγμα	Ανιγ. Τιμή	Καπιτ. Τιμή	Τελ. Τιμή	Τιμή κλεισ.	Όγκος	Ανοικτές θέσεις	Όγκος	Ανοικτές θέσεις	
5,350	106.00	106.00	106.00	106.00	106.00	30	62	0.00	0.00	0.00	-	157.00	-	15			0.00	106.00	0.00	-	69.50	-	546	0.00	0.00	0.00	-	130.00	-	-			
5,400	0.00	0.00	0.00	-	69.50	-	64	136.00	144.00	136.00	144.00	144.00	31	60			0.00	0.00	0.00	-	94.50	-	181	0.00	0.00	0.00	-	155.00	-	60			5,400
5,450	58.00	59.00	58.00	59.00	59.00	30	30	122.00	122.00	122.00	122.00	122.00	50	30			0.00	59.00	0.00	-	125.00	-	-	0.00	0.00	0.00	-	183.00	-	32			5,450
5,500	0.00	0.00	0.00	-	34.50	-	10	0.00	0.00	0.00	-	91.50	-	-			0.00	0.00	0.00	-	159.00	-	-	0.00	0.00	0.00	-	214.00	-	-			5,500
5,550	0.00	0.00	0.00	-	23.00	-	-	0.00	0.00	0.00	-	75.00	-	-			0.00	0.00	0.00	-	198.00	-	-	0.00	0.00	0.00	-	248.00	-	-			5,550
5,600	0.00	0.00	0.00	-	15.00	-	-	0.00	0.00	0.00	-	61.00	-	-			0.00	0.00	0.00	-	240.00	-	-	0.00	0.00	0.00	-	283.00	-	-			5,600
5,650	0.00	0.00	0.00	-	9.30	-	-	0.00	0.00	0.00	-	49.00	-	-			0.00	0.00	0.00	-	284.00	-	-	0.00	0.00	0.00	-	321.00	-	-			5,650
5,700	0.00	0.00	0.00	-	5.50	-	-	0.00	0.00	0.00	-	39.00	-	-			0.00	0.00	0.00	-	330.00	-	-	0.00	0.00	0.00	-	361.00	-	-			5,700
5,750	0.00	0.00	0.00	-	3.20	-	-	0.00	0.00	0.00	-	30.75	-	-			0.00	0.00	0.00	-	378.00	-	-	0.00	0.00	0.00	-	403.00	-	-			5,750
5,800	0.00	0.00	0.00	-	1.80	-	-	0.00	0.00	0.00	-	24.00	-	-			0.00	0.00	0.00	-	426.00	-	-	0.00	0.00	0.00	-	446.00	-	-			5,800
5,850	0.00	0.00	0.00	-	0.96	-	-	0.00	0.00	0.00	-	18.50	-	-			0.00	0.00	0.00	-	475.00	-	-	0.00	0.00	0.00	-	490.00	-	-			5,850
5,900	0.00	0.00	0.00	-	0.49	-	-	0.00	0.00	0.00	-	14.25	-	-			0.00	0.00	0.00	-	525.00	-	-	0.00	0.00	0.00	-	536.00	-	-			5,900
Σύνολο:						60	941						111	585	0	0					0	1,214						0	132	0	0		
Αριθμός Πράξεων:							3							5	0							0						0		0			

ALPHA ΤΡΑΠΕΖΑ (ΚΟ)

(Μέγεθος Συμβολαίου: 100 Χρεόγραφα, Τρόπος Εξάσκησης: Αμερικάνικος, Φυσική Παράδοση)

Τιμή Εξάσκησης	Δικαιώματα Αγοράς												Δικαιώματα Πώλησης												Τιμή Εξάσκησης					
	Ιανουάριος 2026				Φεβρουάριος 2026				Λοιποί Μήνες				Ιανουάριος 2026				Φεβρουάριος 2026				Λοιποί Μήνες									
	Άνοιγμα	Άνιγτ Τιμή	Κατωτ Τιμή	Τελ Τιμή	Τιμή κλεισ.	Όγκος	Ανοικτές θέσεις	Άνοιγμα	Άνιγτ Τιμή	Κατωτ Τιμή	Τελ Τιμή	Τιμή κλεισ.	Όγκος	Ανοικτές θέσεις	Όγκος	Ανοικτές θέσεις	Άνοιγμα	Άνιγτ Τιμή	Κατωτ Τιμή	Τελ Τιμή	Τιμή κλεισ.	Όγκος	Ανοικτές θέσεις	Όγκος		Ανοικτές θέσεις				
2.000						-	-							-	-											0.020				
2.200						-	-							-	-											0.022				
2.300	0.000	0.000	0.000		1.30	-	-	0.000	0.000	0.000		1.31	-	-			0.000	0.000	0.000		0.001	-	-	0.000	0.000	0.000	0.001	-	-	0.023
2.400	0.000	0.000	0.000		1.20	-	-	0.000	0.000	0.000		1.21	-	-			0.000	0.000	0.000		0.001	-	-	0.000	0.000	0.000	0.001	-	-	0.024
2.500	0.000	0.000	0.000		1.10	-	-	0.000	0.000	0.000		1.11	-	-			0.000	0.000	0.000		0.001	-	-	0.000	0.000	0.000	0.001	-	-	0.025
2.600	0.000	0.000	0.000		1.00	-	-	0.000	0.000	0.000		1.01	-	-			0.000	0.000	0.000		0.001	-	-	0.000	0.000	0.000	0.001	-	-	0.026
2.700	0.000	0.000	0.000		0.903	-	-	0.000	0.000	0.000		0.908	-	-			0.000	0.000	0.000		0.001	-	-	0.000	0.000	0.000	0.001	-	-	0.027
2.800	0.000	0.000	0.000		0.803	-	-	0.000	0.000	0.000		0.809	-	-			0.000	0.000	0.000		0.001	-	-	0.000	0.000	0.000	0.001	-	-	0.028
2.900	0.000	0.000	0.000		0.703	-	-	0.000	0.000	0.000		0.711	-	-			0.000	0.000	0.000		0.001	-	-	0.000	0.000	0.000	0.003	-	-	0.029
3.000	0.000	0.000	0.000		0.603	-	-	0.000	0.000	0.000		0.615	-	-			0.000	0.000	0.000		0.002	-	-	0.000	0.000	0.000	0.006	-	-	0.030
3.100	0.000	0.000	0.000		0.504	-	-	0.000	0.000	0.000		0.522	-	-			0.000	0.000	0.000		0.007	-	-	0.000	0.000	0.000	0.013	-	-	0.031
3.200	0.000	0.000	0.000		0.405	-	5	0.000	0.000	0.000		0.434	-	-			0.000	0.000	0.000		0.002	-	-	0.000	0.000	0.000	0.025	-	-	0.032
3.300	0.000	0.000	0.000		0.311	-	-	0.000	0.000	0.000		0.353	-	-			0.000	0.000	0.000		0.007	-	-	0.000	0.000	0.000	0.043	-	-	0.033
3.400	0.000	0.000	0.000		0.224	-	-	0.000	0.000	0.000		0.279	-	-			0.000	0.000	0.000		0.020	-	-	0.000	0.000	0.000	0.070	-	-	0.034
3.500	0.000	0.000	0.000		0.149	-	-	0.000	0.000	0.000		0.215	-	-			0.000	0.000	0.000		0.046	-	100	0.000	0.000	0.000	0.106	-	-	0.035
3.600	0.000	0.000	0.000		0.090	-	-	0.000	0.000	0.000		0.161	-	-			0.000	0.000	0.000		0.087	-	50	0.000	0.000	0.000	0.151	-	-	0.036
3.700	0.000	0.000	0.000		0.051	-	-	0.000	0.000	0.000		0.118	-	-			0.000	0.000	0.000		0.147	-	-	0.000	0.000	0.000	0.208	-	-	0.037
3.800	0.000	0.000	0.000		0.025	-	-	0.000	0.000	0.000		0.084	-	-			0.000	0.000	0.000		0.222	-	-	0.000	0.000	0.000	0.274	-	-	0.038
3.900	0.000	0.000	0.000		0.011	-	-	0.000	0.000	0.000		0.058	-	-			0.000	0.000	0.000		0.309	-	-	0.000	0.000	0.000	0.349	-	-	0.039
4.000	0.000	0.000	0.000		0.004	-	-	0.000	0.000	0.000		0.039	-	-			0.000	0.000	0.000		0.402	-	-	0.000	0.000	0.000	0.430	-	-	0.040
4.250	0.000	0.000	0.000		0.001	-	-	0.000	0.000	0.000		0.013	-	-			0.000	0.000	0.000		0.650	-	-	0.000	0.000	0.000	0.656	-	-	0.043
4.400						-	-							-	-											0.044				
4.500	0.000	0.000	0.000		0.001	-	-	0.000	0.000	0.000		0.003	-	-			0.000	0.000	0.000		0.900	-	-	0.000	0.000	0.000	0.900	-	-	0.045
4.750	0.000	0.000	0.000		0.001	-	-	0.000	0.000	0.000		0.001	-	-			0.000	0.000	0.000		1.15	-	-	0.000	0.000	0.000	1.15	-	-	0.048
4.800						-	-							-	-											0.048				
5.000	0.000	0.000	0.000		0.001	-	-	0.000	0.000	0.000		0.001	-	-			0.000	0.000	0.000		1.40	-	-	0.000	0.000	0.000	1.40	-	-	0.050
5.250	0.000	0.000	0.000		0.001	-	-	0.000	0.000	0.000		0.001	-	-			0.000	0.000	0.000		1.65	-	-	0.000	0.000	0.000	1.65	-	-	0.053
5.500	0.000	0.000	0.000		0.001	-	-	0.000	0.000	0.000		0.001	-	-			0.000	0.000	0.000		1.90	-	-	0.000	0.000	0.000	1.90	-	-	0.055
5.750						-	-							-	-											0.058				
6.000						-	-							-	-											0.060				
Σύνολα:						0	5					0	0	0	0			0	150					0	0	0	0			
Αριθμός Πράξεων:						0						0		0					0.00					0		0				

ΔΕΗ (ΚΟ)

(Μέγεθος Συμβολαίου: 100 Χρεόγραφα, Τρόπος Εξάσκησης: Αμερικάνικος, Φυσική Παράδοση)

Τιμή Εξάσκησης	Δικαιώματα Αγοράς														Δικαιώματα Πώλησης																		
	Ιανουάριος 2026						Φεβρουάριος 2026						Λοιποί Μήνες		Ιανουάριος 2026						Φεβρουάριος 2026						Λοιποί Μήνες		Τιμή Εξάσκησης				
	Άνοιγμα	Ανιτ Τιμή	Καπιτ Τιμή	Τελ Τιμή	Τιμή κλεισ.	Όγκος	Άνοιγμα	Ανιτ Τιμή	Καπιτ Τιμή	Τελ Τιμή	Τιμή κλεισ.	Όγκος	Άνοιγμα	Ανιτ Τιμή	Όγκος	Άνοιγές θέσεις	Άνοιγμα	Ανιτ Τιμή	Καπιτ Τιμή	Τελ Τιμή	Τιμή κλεισ.	Όγκος	Άνοιγμα	Ανιτ Τιμή	Καπιτ Τιμή	Τελ Τιμή	Τιμή κλεισ.	Όγκος		Άνοιγές θέσεις	Όγκος	Άνοιγές θέσεις	
8.800						-						-																					
9.200						-						-																					0.092
9.500	0.000	0.000	0.000		8.50	-						-					0.000	0.000	0.000		0.001	-	-										0.095
9.600						-						-																					0.096
9.750	0.000	0.000	0.000		8.25	-						-					0.000	0.000	0.000		0.001	-	-										0.098
10.000	7.97	7.97	7.97	7.97	7.97	17	-					-					0.000	0.000	0.000		0.001	-	-										0.100
10.500	0.000	0.000	0.000		7.50	-						-					0.000	0.000	0.000		0.001	-	-										0.105
11.000	0.000	0.000	0.000		7.00	-						-					0.000	0.000	0.000		0.001	-	-										0.110
11.500	0.000	0.000	0.000		6.50	-						-					0.000	0.000	0.000		0.001	-	-										0.115
12.000	0.000	0.000	0.000		6.00	-		0.000	0.000	0.000		6.03	-	-			0.000	0.000	0.000		0.001	-	-	0.000	0.000	0.000		0.001	-	-			0.120
12.500	0.000	0.000	0.000		5.50	-		0.000	0.000	0.000		5.53	-	-			0.000	0.000	0.000		0.001	-	-	0.000	0.000	0.000		0.001	-	-			0.125
13.000	0.000	0.000	0.000		5.00	-		0.000	0.000	0.000		5.03	-	-			0.000	0.000	0.000		0.001	-	-	0.000	0.000	0.000		0.001	-	-			0.130
13.500	0.000	0.000	0.000		4.50	-		0.000	0.000	0.000		4.53	-	-			0.000	0.000	0.000		0.002	-	-	0.000	0.000	0.000		0.001	-	-			0.135
14.000	0.000	0.000	0.000		4.00	-		0.000	0.000	0.000		4.03	-	-			0.000	0.000	0.000		0.001	-	-	0.000	0.000	0.000		0.001	-	-			0.140
14.500	0.000	0.000	0.000		3.50	-		0.000	0.000	0.000		3.53	-	-			0.000	0.000	0.000		0.001	-	-	0.000	0.000	0.000		0.002	-	-			0.145
15.000	0.000	0.000	0.000		3.00	-		0.000	0.000	0.000		3.04	-	-			0.000	0.000	0.000		0.001	-	-	0.000	0.000	0.000		0.007	-	-			0.150
15.500	0.000	0.000	0.000		2.51	-		0.000	0.000	0.000		2.55	-	-			0.000	0.000	0.000		0.001	-	-	0.000	0.000	0.000		0.019	-	-			0.155
16.000	0.000	0.000	0.000		2.01	-		0.000	0.000	0.000		2.08	-	-			0.000	0.000	0.000		0.001	-	-	0.000	0.000	0.000		0.048	-	-			0.160
16.500	0.000	0.000	0.000		1.51	-		0.000	0.000	0.000		1.65	-	-			0.000	0.000	0.000		0.006	-	-	0.000	0.000	0.000		0.107	-	-			0.165
17.000	0.000	0.000	0.000		1.04	-		0.000	0.000	0.000		1.25	-	-			0.000	0.000	0.000		0.035	-	50	0.000	0.000	0.000		0.209	-	-			0.170
17.500	0.615	0.615	0.615	0.615	0.615	15	500	0.000	0.000	0.000		0.903	-	-			0.000	0.000	0.000		0.122	-	125	0.000	0.000	0.000		0.363	-	-			0.175
18.000	0.000	0.000	0.000		0.319	-	300	0.000	0.000	0.000		0.621	-	-			0.300	0.300	0.282	0.282	0.282	30	-	0.000	0.000	0.000		0.582	-	-			0.180
18.500	0.000	0.000	0.000		0.134	-	120	0.000	0.000	0.000		0.409	-	-			0.000	0.000	0.000		0.628	-	-	0.000	0.000	0.000		0.871	-	-			0.185
19.000	0.000	0.000	0.000		0.044	-	45	0.000	0.000	0.000		0.256	-	-			0.000	0.000	0.000		1.04	-	-	0.000	0.000	0.000		1.22	-	-			0.190
19.500	0.000	0.000	0.000		0.012	-	-	0.000	0.000	0.000		0.151	-	-			0.000	0.000	0.000		1.51	-	-	0.000	0.000	0.000		1.62	-	-			0.195
20.000	0.000	0.000	0.000		0.002	-	-	0.000	0.000	0.000		0.085	-	-			0.000	0.000	0.000		2.01	-	-	0.000	0.000	0.000		2.06	-	-			0.200
21.000	0.000	0.000	0.000		0.001	-	-	0.000	0.000	0.000		0.023	-	-			0.000	0.000	0.000		3.01	-	-	0.000	0.000	0.000		3.01	-	-			0.210
22.000	0.000	0.000	0.000		0.001	-	-	0.000	0.000	0.000		0.005	-	-			0.000	0.000	0.000		4.01	-	-	0.000	0.000	0.000		4.01	-	-			0.220
23.000	0.000	0.000	0.000		0.001	-	-	0.000	0.000	0.000		0.001	-	-			0.000	0.000	0.000		5.01	-	-	0.000	0.000	0.000		5.01	-	-			0.230
24.000	0.000	0.000	0.000		0.001	-	-	0.000	0.000	0.000		0.001	-	-			0.000	0.000	0.000		6.01	-	-	0.000	0.000	0.000		6.01	-	-			0.240
25.000	0.000	0.000	0.000		0.001	-	-	0.000	0.000	0.000		0.001	-	-			7.06	7.06	7.06	7.06	7.06	17	-	0.000	0.000	0.000		7.01	-	-			0.250
26.000	0.000	0.000	0.000		0.001	-	-	0.000	0.000	0.000		0.001	-	-			0.000	0.000	0.000		8.01	-	-	0.000	0.000	0.000		8.01	-	-			0.260
Σύνολα:						32	965					0	0	0	0						32	175											
Αριθμός Πράξεων:						2						0		0							3.00			0				0					

ΕΘΝΙΚΗ ΤΡΑΠΕΖΑ (ΚΟ)

(Μέγεθος Συμβολαίου: 100 Χρεόγραφα, Τρόπος Εξάσκησης: Αμερικάνικος, Φυσική Παράδοση)

Τιμή Εξάσκησης	Δικαιώματα Αγοράς														Δικαιώματα Πώλησης													
	Ιανουάριος 2026				Φεβρουάριος 2026				Λοιποί Μήνες		Ιανουάριος 2026				Φεβρουάριος 2026				Λοιποί Μήνες		Τιμή Εξάσκησης							
	Άνοιγμα	Ανιτ Τιμή	Κατωτ Τιμή	Τελ Τιμή	Τιμή κλεισ.	Όγκος	Άνοιγτες θέσεις	Άνοιγμα	Ανιτ Τιμή	Κατωτ Τιμή	Τελ Τιμή	Τιμή κλεισ.	Όγκος	Άνοιγτες θέσεις	Όγκος	Άνοιγτες θέσεις	Άνοιγμα	Ανιτ Τιμή	Κατωτ Τιμή	Τελ Τιμή		Τιμή κλεισ.	Όγκος	Άνοιγτες θέσεις	Όγκος	Άνοιγτες θέσεις		
6.000						-	-							-	-													0.060
6.400						-	-							-	-												0.064	
6.800						-	-							-	-												0.068	
7.200						-	-							-	-												0.072	
7.600						-	-							-	-												0.076	
8.000						-	-							-	-												0.080	
8.250						-	-							-	-												0.083	
8.400						-	-							-	-												0.084	
8.500						-	-							-	-												0.085	
8.750	0.000	0.000	0.000		4.48	-	-							-	-												0.088	
8.800						-	-							-	-												0.088	
9.000	0.000	0.000	0.000		4.23	-	-	0.000	0.000	0.000				4.25	-	-											0.090	
9.200						-	-							-	-												0.092	
9.250	0.000	0.000	0.000		3.98	-	-	0.000	0.000	0.000				4.00	-	-											0.093	
9.500	0.000	0.000	0.000		3.73	-	-	0.000	0.000	0.000				3.75	-	-											0.095	
9.600						-	-							-	-												0.096	
9.750	0.000	0.000	0.000		3.48	-	-	0.000	0.000	0.000				3.50	-	-											0.098	
10.000	0.000	0.000	0.000		3.23	-	-	0.000	0.000	0.000				3.25	-	-											0.100	
10.500	0.000	0.000	0.000		2.73	-	-	0.000	0.000	0.000				2.76	-	-											0.105	
11.000	0.000	0.000	0.000		2.23	-	-	0.000	0.000	0.000				2.28	-	-											0.110	
11.500	0.000	0.000	0.000		1.73	-	-	0.000	0.000	0.000				1.82	-	-											0.115	
12.000	0.000	0.000	0.000		1.24	-	-	0.000	0.000	0.000				1.40	-	-											0.120	
12.500	0.000	0.000	0.000		0.794	-	-	0.000	0.000	0.000				1.04	-	-											0.125	
13.000	0.000	0.000	0.000		0.428	-	-	0.000	0.000	0.000				0.735	-	-											0.130	
13.500	0.000	0.000	0.000		0.190	-	15	0.000	0.000	0.000				0.495	-	-											0.135	
14.000	0.000	0.000	0.000		0.067	-	15	0.000	0.000	0.000				0.317	-	30											0.140	
14.500	0.000	0.000	0.000		0.018	-	-	0.000	0.000	0.000				0.193	-	-											0.145	
15.000	0.000	0.000	0.000		0.004	-	-	0.000	0.000	0.000				0.111	-	-											0.150	
15.500	0.000	0.000	0.000		0.001	-	-	0.000	0.000	0.000				0.062	-	-											0.155	
16.000	0.000	0.000	0.000		0.004	-	-	0.000	0.000	0.000				0.033	-	-											0.160	
16.500	0.000	0.000	0.000		0.001	-	-	0.000	0.000	0.000				0.017	-	-											0.165	
17.000	0.000	0.000	0.000		0.001	-	-	0.000	0.000	0.000				0.008	-	-											0.170	
17.500	0.000	0.000	0.000		0.001	-	-	0.000	0.000	0.000				0.004	-	-											0.175	
18.000	0.000	0.000	0.000		0.001	-	-	0.000	0.000	0.000				0.002	-	-											0.180	
18.500	0.000	0.000	0.000		0.001	-	-	0.000	0.000	0.000				0.001	-	-											0.185	
19.000						-	-							-	-												0.190	

ΟΠΑΠ (ΚΟ)

(Μέγεθος Συμβολαίου: 100 Χρέδγραφα, Τρόπος Εξάσκησης: Αμερικάνικος, Φυσική Παράδοση)

Τιμή Εξάσκησης	Δικαιώματα Αγοράς												Δικαιώματα Πώλησης												Τιμή Εξάσκησης												
	Ιανουάριος 2026						Φεβρουάριος 2026						Λοιποί Μήνες						Ιανουάριος 2026							Φεβρουάριος 2026						Λοιποί Μήνες					
	Άνοιγμα	Ανιτ Τιμή	Κατωτ Τιμή	Τελ Τιμή	Τιμή κλεισ.	Όγκος	Ανοικτές θέσεις	Άνοιγμα	Ανιτ Τιμή	Κατωτ Τιμή	Τελ Τιμή	Τιμή κλεισ.	Όγκος	Ανοικτές θέσεις	Όγκος	Ανοικτές θέσεις	Άνοιγμα	Ανιτ Τιμή	Κατωτ Τιμή	Τελ Τιμή	Τιμή κλεισ.	Όγκος	Ανοικτές θέσεις	Άνοιγμα		Ανιτ Τιμή	Κατωτ Τιμή	Τελ Τιμή	Τιμή κλεισ.	Όγκος	Ανοικτές θέσεις	Όγκος	Ανοικτές θέσεις				
11.000					-	-							-	-									-	-											0.110		
12.000	0.000	0.000	0.000	6.59	-	-	0.000	0.000	0.000		6.62	-	-				0.000	0.000	0.000		0.001	-	-		0.000	0.000	0.000		0.001	-	-				0.120		
12.500	0.000	0.000	0.000	6.09	-	-	0.000	0.000	0.000		6.12	-	-				0.000	0.000	0.000		0.001	-	-		0.000	0.000	0.000		0.001	-	-				0.125		
13.000	0.000	0.000	0.000	5.59	-	-	0.000	0.000	0.000		5.62	-	-				0.000	0.000	0.000		0.001	-	-		0.000	0.000	0.000		0.001	-	-				0.130		
13.500	0.000	0.000	0.000	5.09	-	-	0.000	0.000	0.000		5.12	-	-				0.000	0.000	0.000		0.001	-	-		0.000	0.000	0.000		0.001	-	-				0.135		
14.000	0.000	0.000	0.000	4.59	-	-	0.000	0.000	0.000		4.62	-	-				0.000	0.000	0.000		0.001	-	-		0.000	0.000	0.000		0.001	-	-				0.140		
14.500	0.000	0.000	0.000	4.09	-	-	0.000	0.000	0.000		4.12	-	-				0.000	0.000	0.000		0.001	-	-		0.000	0.000	0.000		0.001	-	-				0.145		
15.000	0.000	0.000	0.000	3.59	-	-	0.000	0.000	0.000		3.63	-	-				0.000	0.000	0.000		0.001	-	-		0.000	0.000	0.000		0.002	-	-				0.150		
15.500	0.000	0.000	0.000	3.10	-	-	0.000	0.000	0.000		3.13	-	-				0.000	0.000	0.000		0.001	-	-		0.000	0.000	0.000		0.006	-	-				0.155		
16.000	0.000	0.000	0.000	2.60	-	-	0.000	0.000	0.000		2.65	-	-				0.000	0.000	0.000		0.001	-	-		0.000	0.000	0.000		0.018	-	-				0.160		
16.500	0.000	0.000	0.000	2.10	-	-	0.000	0.000	0.000		2.17	-	-				0.000	0.000	0.000		0.001	-	5		0.000	0.000	0.000		0.045	-	-				0.165		
17.000	0.000	0.000	0.000	1.60	-	-	0.000	0.000	0.000		1.73	-	-				0.000	0.000	0.000		0.008	-	15		0.000	0.000	0.000		0.100	-	-				0.170		
17.500	0.000	0.000	0.000	1.13	-	-	0.000	0.000	0.000		1.33	-	-				0.000	0.000	0.000		0.037	-	30		0.000	0.000	0.000		0.196	-	-				0.175		
18.000	0.000	0.000	0.000	0.718	-	-	0.000	0.000	0.000		0.975	-	-				0.000	0.000	0.000		0.120	-	15		0.243	0.243	0.243	0.243	0.243	15	0				0.180		
18.500	0.000	0.000	0.000	0.394	-	15	0.000	0.000	0.000		0.683	-	-				0.175	0.175	0.175	0.175	0.175	15	15		0.000	0.000	0.000		0.552	-	-				0.185		
19.000	0.000	0.000	0.000	0.183	-	115	0.000	0.000	0.000		0.454	-	-				0.000	0.000	0.000		0.586	-	50		0.000	0.000	0.000		0.824	-	-				0.190		
19.500	0.000	0.000	0.000	0.070	-	-	0.000	0.000	0.000		0.288	-	-				0.000	0.000	0.000		0.975	-	50		0.000	0.000	0.000		1.16	-	-				0.195		
20.000	0.000	0.000	0.000	0.022	-	-	0.000	0.000	0.000		0.174	-	-				0.000	0.000	0.000		1.43	-	-		0.000	0.000	0.000		1.55	-	-				0.200		
21.000	0.000	0.000	0.000	0.001	-	-	0.000	0.000	0.000		0.054	-	-				0.000	0.000	0.000		2.42	-	-		0.000	0.000	0.000		2.44	-	-				0.210		
22.000	0.000	0.000	0.000	0.001	-	-	0.000	0.000	0.000		0.014	-	-				0.000	0.000	0.000		3.42	-	-		0.000	0.000	0.000		3.42	-	-				0.220		
23.000	0.000	0.000	0.000	0.001	-	-	0.000	0.000	0.000		0.003	-	-				0.000	0.000	0.000		4.42	-	-		0.000	0.000	0.000		4.42	-	-				0.230		
24.000	0.000	0.000	0.000	0.001	-	-	0.000	0.000	0.000		0.001	-	-				0.000	0.000	0.000		5.42	-	-		0.000	0.000	0.000		5.42	-	-				0.240		
25.000	0.000	0.000	0.000	0.001	-	-	0.000	0.000	0.000		0.001	-	-				0.000	0.000	0.000		6.42	-	-		0.000	0.000	0.000		6.42	-	-				0.250		
26.000	0.000	0.000	0.000	0.001	-	-	0.000	0.000	0.000		0.001	-	-				0.000	0.000	0.000		7.42	-	-		0.000	0.000	0.000		7.42	-	-				0.260		
27.000	0.000	0.000	0.000	0.001	-	-	0.000	0.000	0.000		0.001	-	-				0.000	0.000	0.000		8.42	-	-		0.000	0.000	0.000		8.42	-	-				0.270		
28.000					-	-						-	-									-	-						-	-					0.280		
29.000					-	-						-	-									-	-						-	-					0.290		
30.000					-	-						-	-									-	-						-	-					0.300		
Σύνολο:					0	130						0	0	0	0						0	180						15	100	0	0						
Αριθμός Πράξεων:					0							0	0									1.00						1		0							

ΤΡΑΠΕΖΑ ΠΕΙΡΑΙΩΣ (ΚΟ)

(Μέγεθος Συμβολαίου: 100 Χρεόγραφα, Τρόπος Εξάσκησης: Αμερικάνικος, Φυσική Παράδοση)

Τιμή Εξάσκησης	Δικαιώματα Αγοράς													Δικαιώματα Πώλησης																		
	Ιανουάριος 2026						Φεβρουάριος 2026						Λοιποί Μήνες		Ιανουάριος 2026						Φεβρουάριος 2026						Λοιποί Μήνες		Τιμή Εξάσκησης			
	Άνοιγμα	Ανιγτ Τιμή	Καπιτ Τιμή	Τελ Τιμή	Τιμή κλεισ.	Όγκος	Άνοιγτες θέσεις	Άνοιγμα	Ανιγτ Τιμή	Καπιτ Τιμή	Τελ Τιμή	Τιμή κλεισ.	Όγκος	Άνοιγτες θέσεις	Όγκος	Άνοιγτες θέσεις	Άνοιγμα	Ανιγτ Τιμή	Καπιτ Τιμή	Τελ Τιμή	Τιμή κλεισ.	Όγκος	Άνοιγτες θέσεις	Όγκος	Άνοιγτες θέσεις	Όγκος	Άνοιγτες θέσεις					
4.250	0.000	0.000	0.000	2.62	-	-	0.000	0.000	0.000	2.63	-	-	0.000	0.000	0.000	0.001	-	-	0.000	0.000	0.000	0.001	-	-	0.000	0.000	0.000	0.001		-	-	0.043
4.500	0.000	0.000	0.000	2.37	-	-	0.000	0.000	0.000	2.38	-	-	0.000	0.000	0.000	0.001	-	-	0.000	0.000	0.000	0.001	-	-	0.000	0.000	0.000	0.001	-	-	0.045	
4.750	0.000	0.000	0.000	2.12	-	-	0.000	0.000	0.000	2.13	-	-	0.000	0.000	0.000	0.001	-	-	0.000	0.000	0.000	0.001	-	-	0.000	0.000	0.000	0.001	-	-	0.048	
5.000	0.000	0.000	0.000	1.87	-	-	0.000	0.000	0.000	1.88	-	-	0.000	0.000	0.000	0.001	-	-	0.000	0.000	0.000	0.001	-	-	0.000	0.000	0.000	0.001	-	-	0.050	
5.250	0.000	0.000	0.000	1.63	-	-	0.000	0.000	0.000	1.64	-	-	0.000	0.000	0.000	0.001	-	-	0.000	0.000	0.000	0.001	-	-	0.000	0.000	0.000	0.001	-	-	0.053	
5.500	0.000	0.000	0.000	1.38	-	-	0.000	0.000	0.000	1.39	-	-	0.000	0.000	0.000	0.001	-	-	0.000	0.000	0.000	0.002	-	-	0.000	0.000	0.000	0.002	-	-	0.055	
5.750	0.000	0.000	0.000	1.13	-	-	0.000	0.000	0.000	1.15	-	-	0.000	0.000	0.000	0.001	-	-	0.000	0.000	0.000	0.008	-	-	0.000	0.000	0.000	0.008	-	-	0.058	
6.000	0.000	0.000	0.000	0.876	-	-	0.000	0.000	0.000	0.911	-	-	0.000	0.000	0.000	0.002	-	-	0.000	0.000	0.000	0.024	-	-	0.000	0.000	0.000	0.024	-	-	0.060	
6.250	0.000	0.000	0.000	0.630	-	-	0.000	0.000	0.000	0.695	-	-	0.000	0.000	0.000	0.003	-	-	0.000	0.000	0.000	0.057	-	-	0.000	0.000	0.000	0.057	-	-	0.063	
6.500	0.000	0.000	0.000	0.397	-	-	0.000	0.000	0.000	0.502	-	-	0.000	0.000	0.000	0.021	-	-	0.120	0.120	0.120	0.120	0.120	100	0	0.120	0.120	0.120	0.120	50	0	0.065
6.750	0.000	0.000	0.000	0.208	-	-	0.000	0.000	0.000	0.346	-	-	0.000	0.000	0.000	0.081	-	15	0.200	0.200	0.200	0.200	0.200	50	0	0.200	0.200	0.200	0.200	50	0	0.068
7.000	0.000	0.000	0.000	0.085	-	-	0.000	0.000	0.000	0.224	-	-	0.000	0.000	0.000	0.208	-	-	0.000	0.000	0.000	0.336	-	-	0.000	0.000	0.000	0.336	-	-	0.070	
7.250	0.000	0.000	0.000	0.026	-	-	0.000	0.000	0.000	0.135	-	-	0.000	0.000	0.000	0.400	-	-	0.000	0.000	0.000	0.497	-	-	0.000	0.000	0.000	0.497	-	-	0.073	
7.500	0.000	0.000	0.000	0.006	-	-	0.000	0.000	0.000	0.077	-	-	0.000	0.000	0.000	0.632	-	-	0.000	0.000	0.000	0.691	-	-	0.000	0.000	0.000	0.691	-	-	0.075	
7.750	0.000	0.000	0.000	0.001	-	-	0.000	0.000	0.000	0.042	-	-	0.000	0.000	0.000	0.880	-	-	0.000	0.000	0.000	0.907	-	-	0.000	0.000	0.000	0.907	-	-	0.078	
8.000	0.000	0.000	0.000	0.007	-	-	0.000	0.000	0.000	0.021	-	-	0.000	0.000	0.000	1.13	-	-	0.000	0.000	0.000	1.14	-	-	0.000	0.000	0.000	1.14	-	-	0.080	
8.250	0.000	0.000	0.000	0.002	-	-	0.000	0.000	0.000	0.010	-	-	0.000	0.000	0.000	1.38	-	-	0.000	0.000	0.000	1.38	-	-	0.000	0.000	0.000	1.38	-	-	0.083	
8.500	0.000	0.000	0.000	0.001	-	-	0.000	0.000	0.000	0.005	-	-	0.000	0.000	0.000	1.63	-	-	0.000	0.000	0.000	1.63	-	-	0.000	0.000	0.000	1.63	-	-	0.085	
8.750	0.000	0.000	0.000	0.001	-	-	0.000	0.000	0.000	0.002	-	-	0.000	0.000	0.000	1.88	-	-	0.000	0.000	0.000	1.88	-	-	0.000	0.000	0.000	1.88	-	-	0.088	
9.000	0.000	0.000	0.000	0.001	-	-	0.000	0.000	0.000	0.001	-	-	0.000	0.000	0.000	2.13	-	-	0.000	0.000	0.000	2.13	-	-	0.000	0.000	0.000	2.13	-	-	0.090	
9.250	0.000	0.000	0.000	0.001	-	-	0.000	0.000	0.000	0.003	-	-	0.000	0.000	0.000	2.38	-	-	0.000	0.000	0.000	2.38	-	-	0.000	0.000	0.000	2.38	-	-	0.093	
9.500	0.000	0.000	0.000	0.001	-	-	0.000	0.000	0.000	0.001	-	-	0.000	0.000	0.000	2.63	-	-	0.000	0.000	0.000	2.63	-	-	0.000	0.000	0.000	2.63	-	-	0.095	
Σύνολα:					0	0					0	0	0	0			0	15				150	0	0	0	0						
Αριθμός Πράξεων:					0						0		0				0.00					2		0								

Προϊόν Δανεισμού	Υποκείμενος Τίτλος	Πολυμερείς Συναλλαγές[1]				Διμερείς Συναλλαγές[2]		Δανεισμός Τίτλων μέσω ΟΤC[3]
		Ανοιχτές θέσεις[5]	Προσφερόμενη ποσότητα	Μ.Σ.Τ[4]	Όγκος συναλλαγών	Μ.Σ.Τ[4]	Όγκος συναλλαγών	
AETFBOR	ALPHA ETF FTSE Athex Large Cap	---	---	---	---	---	---	
ALPHABOR	ALPHA ΤΡΑΠΕΖΑ (ΚΟ)	---	---	---	---	---	320,193,069	
AEMBOR	ALTER EGO MEDIA (ΚΟ)	---	---	---	---	---	---	
ACAGBOR	AUSTRIACARD (ΚΑ)	---	---	---	---	---	962	
OTOELBOR	AUTOHELLAS (ΚΟ)	1,000	---	---	---	---	58,470	
BOCHGRBOR	BANK OF CYPRUS (ΚΟ)	76,000	---	---	---	---	798,030	
CENERBOR	CENERGY HOLDINGS (ΚΑ)	154	---	---	---	---	1,042,615	
EEEBOR	COCA-COLA HBC AG (ΚΟ)	405	---	---	---	---	134,203	
CREDIABOR	CrediaBank (ΚΟ)	---	---	---	---	---	84,093	
DIMANDBOR	DIMAND (ΚΟ)	---	---	---	---	---	5,509	
EUROBBOR	EUROBANK (ΚΟ)	---	---	---	---	---	101,878,417	
FOYRKBOR	FOURLIS ΣΥΜΜΕΤΟΧΩΝ (ΚΟ)	9,197	---	---	---	---	15,590	
ELPEBOR	HELLENIQ ENERGY (ΚΟ)	---	---	---	---	---	634,627	
INTEKBOR	IDEAL HOLDINGS (ΚΟ)	---	---	---	---	---	24,454	
INTRKBOR	INTRACOM HOLDINGS (ΚΟ)	---	---	---	---	---	31,398	
BELABOR	JUMBO (ΚΟ)	---	---	---	---	---	278,670	
LAMDABOR	LAMDA DEVELOPMENT(ΚΟ)	2,000	---	---	---	---	277,883	
MTLNBOR	METLEN PLC (ΚΟ)	---	---	---	---	---	1,976,352	
MIGBOR	MIG (ΚΟ)	1,291	---	---	---	---	39,913	
PROFBOR	PROFILE (ΚΟ)	---	---	---	---	---	13,545	
QLCOBOR	QUALCO GROUP (ΚΟ)	---	---	---	---	---	153,564	
QUESTBOR	QUEST ΣΥΜΜΕΤΟΧΩΝ (ΚΟ)	391	---	---	---	---	12,259	
TITCBOR	TITAN (ΚΑ)	9,185	---	---	---	---	93,206	
TRESTATESBOR	TRADE ESTATES ΑΕΕΑΠ (ΚΟ)	---	---	---	---	---	---	
VIOBOR	VIOHALCO SA/NV (ΚΑ)	12,175	---	---	---	---	---	
AVAXBOR	ΑΒΑΞ Α.Ε. (ΚΟ)	---	---	---	---	---	---	
ADMIEBOR	ΑΔΜΗΕ ΣΥΜΜΕΤΟΧΩΝ Α.Ε. (ΚΟ)	---	---	---	---	---	6,833,992	
AEGNBOR	ΑΕΡΟΠΟΡΙΑ ΑΙΓΑΙΟΥ (ΚΟ)	1,680	---	---	---	---	464,000	
AKTRBOR	ΑΚΤΟΡ Α.Ε. ΣΥΜ/ΧΩΝ (ΚΟ)	---	---	---	---	---	1,031,577	
GEKTERNABOR	ΓΕΚ ΤΕΡΝΑ (ΚΟ)	---	---	---	---	---	1,610,991	
PPCBOR	ΔΕΗ (ΚΟ)	---	---	---	---	---	9,837,209	

Σημειώσεις Προϊόντων Δανεισμού

[1] - Πολυμερείς Συμβάσεις Δανειοδοσίας των μεθόδων 8-1, 8-2 και 8-3-3 (σύμφ. Με Αποφ.17 ΔΣ του Χρηματιστηρίου).

[2] - Διμερείς Συμβάσεις Δανειοδοσίας των μεθόδων 8-3-1 και 8-3-2 & Συμβάσεις της μεθόδου 4 (σύμφ. Με Αποφ. 20 ΔΣ του Χρηματιστηρίου).

[3] - Τα στοιχεία Συναλλαγές Δανεισμού Τίτλων μέσω ΟΤC δηλώνονται από τους χειριστές ΣΑΤ και αφορούν τις ποσότητες που έχουν καταγραφεί στο ΣΑΤ έως και τη προηγούμενη εργάσιμη ημέρα.

[4] - Μ.Σ.Τ: - Μέση Σταθμισμένη Τιμή (ως προς τα τεμάχια)

[5] - Τα στοιχεία αφορούν σε ανοιχτές θέσεις πριν την έναρξη της συνεδρίασης

Προϊόν Δανεισμού	Υποκείμενος Τίτλος	Πολυμερείς Συναλλαγές[1]					Διμερείς Συναλλαγές[2]		Δανεισμός Τίτλων μέσω ΟΤC[3]
		Ανοιχτές θέσεις[5]	Προσφερόμενη ποσότητα	Μ.Σ.Τ[4]	Όγκος συναλλαγών	Μ.Σ.Τ[4]	Όγκος συναλλαγών	Μ.Σ.Τ[4]	Όγκος συναλλαγών
ΑΙΑΒΟR	ΔΙΕΘΝΗΣ ΑΕΡΟΛΙΜΕΝΑΣ ΑΘΗΝΩΝ(ΚΟ)	13,980	---	---	---	---	---	---	424,805
ΕΤΕΒΟR	ΕΘΝΙΚΗ ΤΡΑΠΕΖΑ (ΚΟ)	83,256	---	---	---	---	---	---	22,643,805
ΕΛΗΒΟR	ΕΛΒΑΛΧΑΛΚΟR (ΚΟ)	---	---	---	---	---	---	---	929,577
ΕΛΛΑΚΤΟRΒΟR	ΕΛΛΑΚΤΩR (ΚΟ)	221,312	---	---	8,445	5.49%	---	---	135,042
ΕΧΑΕΒΟR	ΕΛΛΗΝ. ΧΡΗΜΑΤΙΣΤΗΡΙΑ-Χ.Α. (ΚΟ)	500	---	---	---	---	---	---	345,969
ΕΥΔΑΡΒΟR	ΕΥΔΑΠ (ΚΟ)	2,000	---	---	---	---	---	---	202,731
ΙΝΛΟΤΒΟR	ΙΝΤΡΑΛΟΤ (ΚΟ)	---	---	---	---	---	---	---	41,582,366
ΚΡΙΒΟR	ΚΡΙ - ΚΡΙ (ΚΟ)	2,924	---	---	---	---	---	---	250
ΜΟΗΒΟR	ΜΟΤΟR ΟΙΛ (ΚΟ)	5,751	---	---	---	---	---	---	866,458
ΝΟΒΑΛΒΟR	ΝΟΒΑΛ ΠΡΟΠΕΡΤΥ ΑΕΕΑΠ (ΚΟ)	---	---	---	---	---	---	---	20,000
ΟΛΤΗΒΟR	ΟΛΘ (ΚΟ)	---	---	---	---	---	---	---	750
ΡΡΑΒΟR	ΟΛΠ (ΚΟ)	400	---	---	100	3.70%	---	---	590,817
ΟΡΑΡΒΟR	ΟΠΑΠ (ΚΟ)	100	---	---	---	---	---	---	9,514,697
ΗΤΟΒΟR	ΟΤΕ (ΚΟ)	12,885	---	---	---	---	---	---	2,414,329
ΣΑRΒΟR	ΣΑΡΑΝΤΗΣ ΓΡ. (ΚΟ)	139	---	---	---	---	---	---	24,373
ΟΡΤΙΜΑΒΟR	ΤΡΑΠΕΖΑ ΟΡΤΙΜΑ ΒΑΝΚ (ΚΟ)	3,631	---	---	---	---	---	---	4,767,600
ΤΡΕΙRΒΟR	ΤΡΑΠΕΖΑ ΠΕΙΡΑΙΩΣ (ΚΟ)	---	---	---	---	---	---	---	11,136,616

Σημειώσεις Προϊόντων Δανεισμού

[1] - Πολυμερείς Συμβάσεις Δανειοδοσίας των μεθόδων 8-1, 8-2 και 8-3-3 (σύμφ. Με Αποφ.17 ΔΣ του Χρηματιστηρίου).

[2] - Διμερείς Συμβάσεις Δανειοδοσίας των μεθόδων 8-3-1 και 8-3-2 & Συμβάσεις της μεθόδου 4 (σύμφ. Με Αποφ. 20 ΔΣ του Χρηματιστηρίου).

[3] - Τα στοιχεία Συναλλαγές Δανεισμού Τίτλων μέσω ΟΤC δηλώνονται από τους χειριστές ΣΑΤ και αφορούν τις ποσότητες που έχουν καταγραφεί στο ΣΑΤ έως και τη προηγούμενη εργάσιμη ημέρα.

[4] - Μ.Σ.Τ: - Μέση Σταθμισμένη Τιμή (ως προς τα τεμάχια)

[5] - Τα στοιχεία αφορούν σε ανοιχτές θέσεις πριν την έναρξη της συνεδρίασης

Κωδικό και ονομασίες Κλάδων Οικονομικής Δραστηριότητας του Χρηματιστηρίου Αθηνών

12003 - Διαπραγματεύσιμα Αμοιβαία Κεφάλαια	10101010 Υπηρεσίες Ηλεκτρονικών Υπολογιστών
10101015 Λογισμικό	10102030 Υλικό Υπολογιστών
15101010 Εξοπλισμός Τηλεπικοινωνιών	15102015 Υπηρεσίες Τηλεπικοινωνιών
20101010 Υγειονομικές Μονάδες	20102010 Ιατρικός Εξοπλισμός
20103015 Φαρμακευτικά Προϊόντα	30101010 Τράπεζες
30202000 Διαφοροποιημένες Χρηματοοικονομικές Υπηρεσίες	30202010 Διαχείριση Κεφαλαίων & Θεματοφύλακες
30202015 Επενδυτικές Υπηρεσίες	30204000 Επενδυτικές Εταιρείες κλειστού τύπου
30302010 Γενικές Ασφάλειες	30302015 Μεσίτες Ασφαλίσεων
30302025 Ασφάλειες Ιδιοκτησίας & Ζημιών	35101010 Συμμετοχές & Ανάπτυξη Ακίνητης Περιουσίας
35101015 Υπηρεσίες Ακίνητης Περιουσίας	35102000 Διαφοροποιημένες Α.Ε.Ε.Α.Π.
35102045 Α.Ε.Ε.Α.Π. Εμπορικών Χώρων	40202015 Έπιπλα
40202020 Οικιακές Συσκευές	40203040 Ηλεκτρονική Ψυχαγωγία
40204020 Ρούχα και Αξεσουάρ	40301010 Ψυχαγωγία
40301030 Εκδόσεις	40301035 Ραδιοτηλεοπτικοί Φορείς
40401010 Διαφοροποιημένοι Έμποροι	40401020 Εμπόριο Ενδυμάτων
40401025 Εμπόριο Προϊόντων Οικιακής Βελτίωσης	40401030 Εξειδικευμένο Λιανικό Εμπόριο
40501010 Αεροπορικές Εταιρείες	40501015 Ταξίδια & Τουρισμός
40501020 Τυχερά Παιχνίδια	40501025 Ξενοδοχεία & Πανσιόν
45101015 Απόσταση & Οινόπαραγωγή	45101020 Αναψυκτικά
45102010 Γεωργεία, Αλιεία, Εκτροφή και Φυτείες	45102020 Τρόφιμα
45103010 Καπνός	45201010 Λιανικό & Χονδρικό Εμπόριο Τροφίμων
45201020 Είδη Προσωπικής Φροντίδας	50101010 Κατασκευές
50101020 Κατασκευαστές Στέγασης & Επικαλύψεων	50101030 Τσιμέντα
50101035 Άλλα Οικοδομικά Υλικά	50202010 Ηλεκτρικά Εξαρτήματα
50203015 Πλαστικά	50203030 Υλικά Συσκευασίας
50204000 Μηχανήματα Βιομηχανικού Εξοπλισμού	50204020 Μηχανήματα Κατασκευών
50205010 Προμηθευτές Βιομηχανίας	50205020 Υποστηρικτικές Υπηρεσίες προς Επιχειρήσεις
50205030 Υπηρεσίες Μαζικής Εκτύπωσης	50206015 Εμπορικά Οχήματα & Ανταλλακτικά
50206030 Θαλάσσιες Μεταφορές	50206060 Υπηρεσίες Μεταφορών
55101000 Διαφοροποιημένα Υλικά	55101020 Κλωστοϋφαντουργικά Προϊόντα
55102000 Ορυχεία	55102010 Σίδηρος & Χάλυβας
55102015 Μεταλλουργία	55102035 Αλουμίνιο
60101020 Διυλιστήρια & Εμπορία Πετρελαιοειδών	65101010 Εναλλακτική Ηλεκτρική Ενέργεια
65101015 Συμβατική Ηλεκτρική Ενέργεια	65102000 Πολλαπλών Υπηρεσιών Κοινής Ωφέλειας
65102030 Ύδρευση	

ATHEXGROUP

Athens Exchange Group

Λεωφ. Αθηνών 110 | 104 42 Αθήνα
110 Athinon Ave | 104 42 Athens GR
T +30 210 3366 800
www.athexgroup.gr