

# 24

## Εναλλακτική Αγορά Ημερήσιο Δελτίο Συναλλακτικής Δραστηριότητας

Alternative Market  
Daily Official List of Trading Activity

Πέμπτη, 14 Μαρτίου, 2024

Έτος: 17 Αύξων Αριθμός Συνεδρίασης: 53



**ATHEX**  
Athens Stock Exchange

**Αποποίηση Ευθύνης:**

Η Ελληνικά Χρηματιστήρια - Χρηματιστήριο Αθηνών Α.Ε. Καταβάλλει κάθε δυνατή προσπάθεια ώστε να διασφαλίσει ότι οι πληροφορίες και τα λοιπά στοιχεία που εμφανίζονται στο Δελτίο

Ημερήσιων Συναλλαγών της Εναλλακτικής Αγοράς (ΕΝ.Α.) είναι ορθά και πλήρη αλλά δεν έχει καμία ευθύνη για ενδεχόμενο λάθος ή παράλειψη στοιχείων και / ή ευθύνη σχετικά με την ακρίβεια, αξιοπιστία, επικαιροποίηση και πληρότητα των παραπάνω πληροφοριών και στοιχείων ή ευθύνη προερχόμενη άμεσα ή έμμεσα από την χρήση των παραπάνω πληροφοριών.

Όλα τα αναγραφόμενα στο Δελτίο Ημερήσιων Συναλλαγών της Εναλλακτικής Αγοράς (ΕΝ.Α.) στοιχεία παρέχονται μόνο για τους σκοπούς της πληροφόρησης και δεν συνιστούν παροχή επενδυτικών συμβουλών ή πρόσκληση για επένδυση σε κινητές αξίες που διαπραγματεύονται στην Ελληνικά Χρηματιστήρια - Χρηματιστήριο Αθηνών Α.Ε.

Αναγνωρίζεται και συμφωνείται ότι όλα τα δικαιώματα επί των πληροφοριών που εμφανίζονται στο Δελτίο Ημερήσιων Συναλλαγών της Εναλλακτικής Αγοράς (ΕΝ.Α.) θα αποτελούν κυριότητα της Εταιρείας και οποιοδήποτε άλλο δικαίωμα συμπεριλαμβανομένου του δικαιώματος πνευματικής ιδιοκτησίας, σήματος κλπ. Ανήκουν στην Ελληνικά Χρηματιστήρια - Χρηματιστήριο Αθηνών Α.Ε.

**Αυστηρώς απαγορεύεται η αναπαραγωγή, αναμετάδοση, διανομή και διαβίβαση με οποιοδήποτε μέσο των στοιχείων και πληροφοριών που αναγράφονται στο Δελτίο Ημερήσιων Συναλλαγών της Εναλλακτικής Αγοράς (ΕΝ.Α.), χωρίς τη συναίνεση της Ελληνικά Χρηματιστήρια - Χρηματιστήριο Αθηνών Α.Ε.**

**Ελληνικά Χρηματιστήρια - Χρηματιστήριο Αθηνών Α.Ε. Συμμετοχών**

Λεωφόρος Αθηνών 110, 10442 Αθήνα, Τηλ: (210) 33.66.800, Fax: (210) 32.13.938

[www.athexgroup.gr](http://www.athexgroup.gr)

**Χρηματιστηριακό Κέντρο Θεσσαλονίκης**

Κατούνη 16-18, Θεσ/νίκη 546 25, Τηλ: (2310) 567.667, Fax: (2310) 530.455

**Συνεγγυητικό Κεφάλαιο Εξασφάλισης Επενδυτικών Υπηρεσιών**

Φειδίου 14-16, Αθήνα 106 78, Τηλ: (210) 33.04.682, Fax: (210) 33.04.155

**Επιτροπή Κεφαλαιαγοράς**

Κολοκοτρώνη 1 & Σταδίου 1, Αθήνα 105 62, Τηλ: (210) 33.77.100, Fax: (210) 33.77.173

## Πίνακας Περιεχομένων

**Ενότητα 1: Στατιστικά Στοιχεία Συνεδρίασης**

Στατιστικά Στοιχεία Συνεδρίασης  
Χρηματιστηριακοί Δείκτες  
Αναλυτικά Στοιχεία Συναλλαγών Αγοράς Χρεογράφων

**Ενότητα 2: Στοιχεία Συναλλαγών Μετοχών**

Στοιχεία Συναλλαγών Μετοχών  
Σημειώσεις Μετοχών

**Ενότητα 3: Στοιχεία Λοιπών Συναλλαγών Μετοχών**

Στοιχεία Συναλλαγών Πακέτων  
Στοιχεία Συναλλαγών Δικαιωμάτων

**Ενότητα 4: Στοιχεία Συναλλαγών Ομολόγων**

Ομολογιακά Δάνεια Επιχειρήσεων – ΕΝ.Α. (Μη Μετατρέψιμα)

Στατιστικά Στοιχεία Συνεδρίασης

Δείκτης Τιμών ΕΝ.Α. και Αξία Συναλλαγών Μετοχών

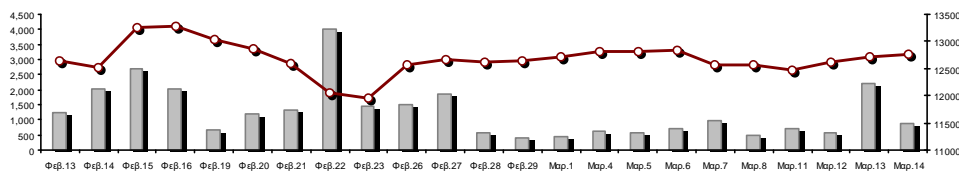

Αξία Συναλλαγών Μετοχών (€)

Δείκτης Τιμών Εναλλακτικής Αγοράς Χ.Α. | % ημερ

<b>Συνολική Αξία Συναλλαγών Μετοχών (€):</b>	902,068.38	<b>Κεφαλαιοποίηση (€)</b>
<b>Κεφαλαιοποίηση (€):</b>	614,684,763.31	Ημερήσια μεταβολή: €   %
Ημερήσια μεταβολή: €   %	1,790,392.56	0.29%
Μέση ετήσια Κεφ/ποίηση: €   % Μετβλ. Μέση προηγ. Έτος	564,243,307.61	58.99%
<b>Δείκτης Τιμών Εναλλακτικής Αγοράς Χ.Α.   % ημερ μετβλ</b>	12,764.10	0.29%
<b>Κεφαλαιοποίηση Δείκτη ΕΝ.Α. (€)</b>	614,684,763.31	Ημερήσια μεταβολή (€)
Ημερήσια μεταβολή (€)	1,790,392.56	

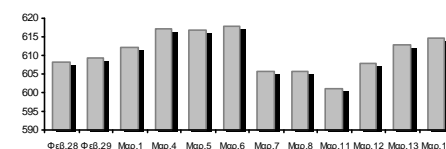

<b>Αξία Συναλλαγών Μετοχών (€)</b>	902,068.38	<b>Αξία Συναλλαγών (€)</b>
Ημερήσια μεταβολή: €   %	-1,316,941.87	-59.35%
Μέση Αξία Συν/γών ΥΙD: €   % Μετβλ Μέση προηγ. Έτος	1,728,519.66	220.97%
<b>Αξία Συναλλαγών Πακέτων μετοχών</b>	1,050.00	

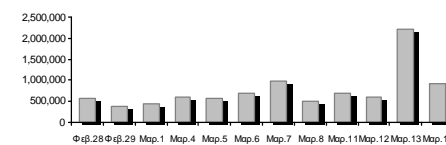

<b>Αξία Συναλλαγών Ομολόγων (χιλ. €)</b>	10.03	<b>Όγκος Συναλλαγών (τμχ)</b>
Ημερήσια μεταβολή: τμχ   %	-9,147,413.00	-72.39%
Μέσος Όγκος Συν/γών ΥΙD: τμχ   % Μετβλ Μέσο προηγ. Έτος	9,061,609.94	159.78%
<b>Όγκος Συναλλαγών Πακέτων μετοχών (τεμάχια)</b>	3,000.00	

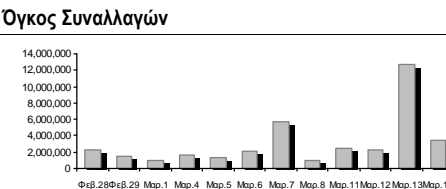

<b>Όγκος Συναλλαγών Ομολόγων</b>	10,000	<b>Πλήθος Πράξεων Μετοχών</b>
Ημερήσια μεταβολή: πλήθος   %	-693	-42.62%
Μέσο Πλήθος Πράξεων ΥΙD: €   % Μετβλ Μέσο προηγ. Έτος	1,535	126.86%
<b>Πλήθος πακέτων μετοχών</b>	1	

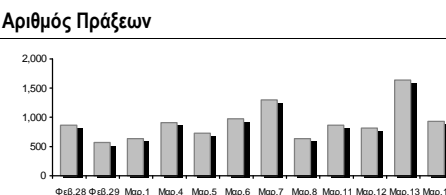

<b>Πλήθος συναλλαγών Ομολόγων</b>	2	
-----------------------------------	---	--

Ημερήσια Διακύμανση Δείκτη Τιμών Εναλλακτικής Αγοράς Χ.Α.



Δείκτης Τιμών Εναλλακτικής Αγοράς Χ.Α. την 13/03/2024

Ημερήσια Διακύμανση Δείκτη Τιμών Εναλλακτικής Αγοράς Χ.Α. την 14/03/2024

## Χρηματιστηριακοί Δείκτες

Ονομασία Δείκτη	14/03/2024	13/03/2024	Δ μον.	Δ %	Κατώτερη	Ανώτερη	Κατ.έτους	Ανωτ.έτους	Ετησ. μεταβ.
Δείκτης Τιμών Εναλλακτικής Αγοράς Χ.Α.	12,764.10 #	12,726.93	37.17	0.29%	12,539.59	12,768.80	9,352.11	13,974.15	36.48% #

**Αναλυτικά Στοιχεία Συναλλαγών Αγοράς Χρεογράφων**

		Όλες οι Μετοχές
<b>Σύνολα</b>		9
	Ανοδικές / Καθοδικές / Σταθερές:	4 / 5 / 0
<b>Κεφαλαιοποίηση (€)</b>		614,684,763.31
Μέση Ημερήσια Αξία Συναλλαγών (€)		1,728,519.66
<b>Αξία Συναλλαγών Μετοχών (€)</b>		902,068.38
	Κύριος Πίνακας:	901,018.38
	Πίνακας Προσυμφωνημένων Συναλλαγών:	1,050.00
	Πίνακας Εκποιήσεων:	0.00
	Πίνακας Ειδικών Όρων:	0.00
Μέσος Ημερήσιος Όγκος Συναλλαγών		9,061,610
<b>Όγκος Συναλλαγών</b>		3,488,267
	Κύριος Πίνακας:	3,485,267
	Πίνακας Προσυμφωνημένων Συναλλαγών:	3,000
	Πίνακας Εκποιήσεων:	0
	Πίνακας Ειδικών Όρων:	0
Μέσο Ημερήσιο Πλήθος Πράξεων		1,535
<b>Αριθμός Πράξεων</b>		933
	Κύριος Πίνακας:	932
	Πίνακας Προσυμφωνημένων Συναλλαγών:	1
	Πίνακας Εκποιήσεων:	0
	Πίνακας Ειδικών Όρων:	0

**Στοιχεία Συναλλαγών Κλάδων**

Κωδικός	Κλάδοι	Ανοδικές / Καθοδικές / Σταθερές	Αριθμός Πράξεων	Όγκος Συναλλαγών	Αξία Συναλλαγών	% στη Συνολική Αξία
5020	- Βιομηχανικά Προϊόντα & Υπηρεσίες	0 / 0 / 0	---	---	---	---
4040	- Εμπόριο	1 / 0 / 0	6	1,050	1,224.80	0.14%
1010	- Τεχνολογία	1 / 1 / 0	127	45,613	201,164.21	22.30%
4510	- Τρόφιμα, Ποτά & Καπνοβιομηχανίες	0 / 1 / 0	16	4,935	6,290.75	0.70%
2010	- Υγεία	0 / 1 / 0	7	2,314	5,244.24	0.58%
3020	- Χρηματοοικονομικές Υπηρεσίες	2 / 2 / 0	777	3,434,355	688,144.38	76.29%

**Οι 10 Μετοχές με τη μεγαλύτερη Άνοδο & Πτώση**

Μετοχές με τη μεγαλύτερη Θετική μεταβολή τιμής	Τιμή κλεισ.	Μεταβ.	Μετοχές με τη μεγαλύτερη Αρνητική μεταβολή τιμής	Τιμή κλεισ.	Μεταβ.
REAL CONSULTING (KO)	3.88	4.58% #	MEDITERRA (KO)	1.27	-8.63% α
SUNRISEMEZZ (KO)	0.319	1.43% #	CAIRO MEZZ (KO)	0.319	-1.24% α
MED A.B.E.E. (KO)	1.17	0.43% #	GALAXY COSMOS MEZZ (KO)	0.780	-1.02% α
PHOENIX VEGA (KO)	0.084	0.36% #	VIDAVO (KO)	2.26	-0.88% α
			PERFORMANCE TECHNOLOGIES (KO)	5.41	-0.37% α

Μετοχές με τη μεγαλύτερη Αξία Συναλλαγών	Αξία (€)	Μεταβ.	Μετοχές με το μεγαλύτερο Όγκο Συναλλαγών	Όγκος	Μεταβ.
CAIRO MEZZ (KO)	456.11	-1.24% α	PHOENIX VEGA (KO)	1,745,398	0.36% #
PHOENIX VEGA (KO)	146.12	0.36% #	CAIRO MEZZ (KO)	1,452,648	-1.24% α
REAL CONSULTING (KO)	105.91	4.58% #	SUNRISEMEZZ (KO)	211,000	1.43% #
PERFORMANCE TECHNOLOGIES (KO)	95.26	-0.37% α	REAL CONSULTING (KO)	27,990	4.58% #
SUNRISEMEZZ (KO)	66.25	1.43% #	GALAXY COSMOS MEZZ (KO)	25,309	-1.02% α
GALAXY COSMOS MEZZ (KO)	19.66	-1.02% α	PERFORMANCE TECHNOLOGIES (KO)	17,623	-0.37% α
MEDITERRA (KO)	6.29	-8.63% α	MEDITERRA (KO)	4,935	-8.63% α
VIDAVO (KO)	5.24	-0.88% α	VIDAVO (KO)	2,314	-0.88% α
MED A.B.E.E. (KO)	1.22	0.43% #	MED A.B.E.E. (KO)	1,050	0.43% #

Πληθ. Μετοχών	Εισηγμ. Αξία	Μερίσματα [1]			Ημερ. Τελευτ. Αποκοπής Δικαιώμα [2]	Σημ.	Χρεόγραφο	Τιμή κλεισίματος	% μεταβ.	Προηγ. Κλεισίμο- ημ/νία	Άνοιγμα	Κατωτ Τιμή	Ανωτ Τιμή	Τελ Σταθμ Τιμή	Τελευταία ζήτηση [7]	Τελευταία προσφορά [7]	Ρ/Ε μετά φ.	Χρήση	Όγκος	Πράξεις	Αξία Συναλλαγών	Χ.Α. Εταιρείας (€) [3,5]	Χαμηλό έτους	Υψηλό έτους	Κλάδος [4]				
		2021	2022	2023																									
3,120,000	0.100	---	---	---	10/08/2023	---	DOTSOFT (ΚΟ)	4.24	---	4.24	14/02/2024	---	---	---	---	590@4.24	---	---	---	---	---	13,228.80	4.24	4.24	10101010				
11,917,870	0.240	---	---	---	07/07/2023	---	MED A.B.E.E. (ΚΟ)	1.17	0.43	P	1.16	08/03/2024	1.16	1.16	1.18	1.17	---	100@1.16	---	---	1,050	6	1,224.80	13,884.32	1.09	1.23	40401020		
178,623,895	0.081	---	---	---	29/11/2023	---	SUNRISEMEZZ (ΚΟ)	0.319	1.43	P	0.315	13/03/2024	0.317	0.310	0.319	0.319	0.314	550@0.313	1949@0.320	---	2022	211,000	133	66,246.21	56,981.020	210	0.390	30202010	
86,941,164	0.164	---	---	---	14/12/2023	---	GALAXY COSMOS MEZZ (ΚΟ)	0.780	-1.02	Ε	0.788	13/03/2024	0.771	0.771	0.791	0.780	0.777	777@0.772	1950@0.780	---	2022	25,309	56	19,664.46	67,814.110	482	0.890	30202010	
1,250,367,229	0.021	---	---	---	29/11/2023	---	PHOENIX VEGA (ΚΟ)	0.084	0.36	P	0.084	13/03/2024	0.086	0.083	0.086	0.084	0.084	1000@0.084	12473@0.084	---	2022	1,745,398	155	146,124.06	105,405.960	0.045	0.106	30202010	
21,500,000	0.400	0.03	0.03	---	14/09/2023	06/08/2021	REAL CONSULTING (ΚΟ)	3.88	4.58	P	3.71	13/03/2024	3.71	3.64	3.88	3.88	3.78	10000@3.82	6219@3.86	---	---	27,990	61	105,907.88	83,420.00	2.55	3.88	10101010	
309,096,827	0.100	---	---	---	29/09/2020	---	CAIRO MEZZ (ΚΟ)	0.319	-1.24	Ε	0.323	13/03/2024	0.316	0.303	0.320	0.319	0.314	41@0.314	37506@0.319	---	2022	1,452,648	433	456,109.65	98,601.890	160	0.467	30202010	
33,352,551	0.100	---	---	---	12/06/2012	25/08/2023	ΦΟΥΝΤΛΙΝΚ Α.Ε. (ΚΟ)	0.390	---	---	0.390	11/03/2024	---	---	---	---	---	4000@0.370	1477@0.436	---	---	---	---	---	13,007.490	380	0.446	50205010	
3,333,500	0.300	---	---	---	13/07/2020	09/12/2008	ΟΠΤΟΗΛΕΚΤΡΟΝΙΚΕΣ ΤΕΧΝΟΛ. (ΚΟ)	1.53	---	---	1.53	13/03/2024	---	---	---	---	---	10@1.50	689@1.66	---	2022	---	---	---	---	5,100.26	1.40	1.86	10102015
10,600,010	0.040	---	---	---	19/08/2008	07/05/2008	ΝΤΟΠΛΕΡ (ΚΟ)	0.960	---	---	0.960	13/03/2024	---	---	---	---	---	500@0.890	1750@0.975	---	---	---	---	---	10,176.010	620	1.00	50204000	
14,791,000	0.360	---	---	---	05/05/2010	12/05/2008	EUROXX (ΚΟ)	4.10	---	---	4.10	08/02/2024	---	---	---	---	---	---	---	16.40	2023	---	---	---	---	60,643.10	4.10	4.10	30202015
7,300,000	0.500	---	0.0387	---	03/07/2023	28/02/2008	MEDITERRA (ΚΟ)	1.27	-8.63	Ε	1.39	13/03/2024	1.29	1.26	1.30	1.30	1.28	150@1.32	10@1.30	---	2022	4,935	16	6,290.75	9,271.00	1.26	1.51	45102020	
13,902,683	0.100	0.036	0.0421	---	26/06/2023	02/11/2021	PERFORMANCE TECHNOLOGIES (Κ)	5.41	-0.37	Ε	5.43	13/03/2024	5.46	5.34	5.46	5.41	5.41	1550@5.40	295@5.44	---	---	17,623	66	95,256.33	75,213.52	4.70	5.91	10101010	
857,210	1.05	---	---	---	08/06/2010	12/03/2010	VIDAVO (ΚΟ)	2.26	-0.88	Ε	2.28	13/03/2024	2.28	2.06	2.28	2.06	2.27	20@2.08	50@2.22	---	2022	2,314	7	5,244.24	1,937.29	2.06	2.74	20101025	

## Σημειώσεις Μετοχών

## Κωδικός Κείμενο σημείωσης

- ( ) - Προσαρμοσμένα Μέρισματά λόγω διανομής Δωρεάν μετοχών.  
\* - Τελευταία προσαρμοσμένη τιμή κλεισίματος.  
[1] - Καθαρά μερίσματα.  
[2] - Στη στήλη "Ημερ. Αποκοπής τελευταίου δικαιώματος" αναφέρεται η Ημερομηνία εισαγωγής για Νέες Εταιρείες.  
[3] - Η Χρηματιστηριακή αξία αναφέρεται μόνο στο πλήθος των εισηγμένων μετοχών  
[4] - Η κωδικοποίηση των Κλάδων Οικονομικής Δραστηριότητας του Χ.Α. παρουσιάζονται στο Παράρτημα Α  
[5] - Η Χρηματιστηριακή Αξία αναφέρεται στο σύνολο των κατηγοριών μετοχών (εφόσον έχουν εισαχθεί περισσότερες της μιας κατηγορίες) και δεν αναφέρεται σε επιμέρους κατηγορίες μετοχών μιας εταιρείας.  
[6] - P/E μεγαλύτερο του 100  
[7] - Τελευταία εικόνα του Βιβλίου Εντολών πριν το τέλος της συνεδρίασης

## Στοιχεία Συναλλαγών Πακέτων

Μετοχές	Όγκος πακέτου	Τιμή πακέτου	Αξία πακέτου	Ωρα έγκρισης	Σημείωση
CAIRO MEZZ (ΚΟ)	3,000	0.350	1,050.00	11:20:14	18

## Σημειώσεις πακέτων

2 - Πακέτο Διακανονισμού SPOT 1 ή SPOT 2	11 - Ενεργητικό Εταιρίας > 500 δις
3 - Πακέτο με Short Selling	12 - Προσφορά προς πώληση μέσω ΧΑ
4 - Πακέτο με Buy to Close	13 - Εκποιήσεις ΥΠΕΘΟ
6 - Ταυτόχρονη Κατάρτιση	14 - Πακέτο Αποκατάστασης
7 - Σύμφωνο Επαναγοράς	15 - Πακέτο Ειδικού Διαπραγματευτή
8 - Επίτευξη Διασποράς (μη εισηγμένων)	16 - Πακέτο Ανοικτής Πώλησης
9 - Επίτευξη Διασποράς (εισηγμένων)	18 - Πακέτο Διακανονισμού SPOT 1
10 - Με Πλειοψηφία του Ελλ. Δημοσίου (> 50 δις)	20 - Πακέτο Μεθόδου 6-1

## Στοιχεία Συναλλαγών Δικαιωμάτων

Ημερ. αποκοπής	Έναρξη εξάσκησης	Λήξη εξάσκησης	Λήξη διαπραγμάτευσης	Δικαιώματα	Κατωτ Τιμή	Ανωτ Τιμή	Τιμή κλεισ.	Τελευταία ζήτηση	Τελευταία προσφορά	Όγκος	Πράξεις	Αξία Συναλλαγών
----------------	------------------	----------------	----------------------	------------	------------	-----------	-------------	------------------	--------------------	-------	---------	-----------------

Δεν υπάρχουν Συναλλαγές Δικαιωμάτων.

## Ομολογιακά Δάνεια Επιχειρήσεων – ΕΝ.Α.

## (Μη Μετατρέψιμα)

Πλήθος Εισηγμένων Ομολογίων	Ονομαστική αξία	Τιμή έκδοσης	Σημερινό επιτόκιο	Ημερ. Λήξης	Διάρκεια (έτη)	Σημείωση	Τοκομερίδιο Κοινό	Μον. Διαττ. Προτιμησιακό	Μον. Διαττ. Ρ.	Ομολογιακά Δάνεια Επιχειρήσεων –	Δεδ. Τόκοι	Αποδ. Λήξη	Καπιτ. Τιμή	Ανωτ. Τιμή	λ ή κλεισ. Προηγ.	Κλείσιμο-ημ/νία	Όγκος	Αξία Συναλλαγών	Τελευταία εντολή Τιμή	Αγορ./ Πώλ.	Ημερομηνία	Έλαχ. Έτους	Μεγ. Έτους	
4,075	1,000.00	1,000.00	4.50	22/12/2026	5	---	5	---	1	Ρ ΕΝΕΡΓΕΙΑ 1 ΕΝΕΡΓΕΙΑΚΗ Α.Ε. (Μη μετατ	11.0000	4.3800	99.1500	99.2400	99.1860	98.5100	11/03/2024	10,000	10,028.60	95.6792	A	14/03/2024	98.0000	99.5000
6,700	1,000.00	1,000.00	4.30	25/07/2024	5	---	19	---	1	M.L.S. ΠΛΗΡΟΦΟΡΙΚΗ Α.Ε. (Μη Μετατρέψι	6.4500	79.2450	---	---	---	74.0000	06/05/2020	---	---	3.0100	A	27/07/2021	74.0000	74.0000
6,500	506.00	1,000.00	5.50	22/12/2024	7	---	13	---	1	ΔΕΛΤΑ ΤΕΧΝΙΚΗ Α.Κ.Β.Ε.Τ.Ε. (Μη Μετατρέ	6.8029	4.0910	---	---	---	99.9900	08/03/2024	---	---	97.6107	A	14/03/2024	97.7978	100.0000

## Σημειώσεις Εταιρικών Ομολόγων

Ο Όγκος Συναλλαγών υπολογίζεται ως (Τεμάχια) \* (Ονομαστική Τιμή). Η Αξία Συναλλαγών υπολογίζεται ως (Τεμάχια) \* (Ονομαστική Τιμή) \* (Τιμή %) + (Δεδουλευμένοι Τόκοι).

Οι τιμές συναλλαγών των ομολόγων υπολογίζονται ως ποσοστό επί τοις εκατό (%) της ονομαστικής τους τιμής.

Όλα τα ομόλογα έχουν Ονομαστική Αξία εκπεφρασμένη σε Ευρώ (εκτός εάν σημειώνεται διαφορετικά).



**ATHEX**  
Athens Stock Exchange

Λεωφ. Αθηνών 110 104 42 Αθήνα  
110, Athinon Ave. GR 104 42 Athens  
tel. (+30)210-33.66.800, fax (+30)210-33.66.101  
[www.athexgroup.gr](http://www.athexgroup.gr)