

# 24

## Εναλλακτική Αγορά Ημερήσιο Δελτίο Συναλλακτικής Δραστηριότητας

Alternative Market  
Daily Official List of Trading Activity

Τρίτη, 20 Φεβρουαρίου, 2024

Έτος: 17 Αύξων Αριθμός Συνεδρίασης: 36



**ATHEX**  
Athens Stock Exchange

**Αποποίηση Ευθύνης:**

Η Ελληνικά Χρηματιστήρια - Χρηματιστήριο Αθηνών Α.Ε. Καταβάλλει κάθε δυνατή προσπάθεια ώστε να διασφαλίσει ότι οι πληροφορίες και τα λοιπά στοιχεία που εμφανίζονται στο Δελτίο

Ημερήσιων Συναλλαγών της Εναλλακτικής Αγοράς (ΕΝ.Α.) είναι ορθά και πλήρη αλλά δεν έχει καμία ευθύνη για ενδεχόμενο λάθος ή παράλειψη στοιχείων και / ή ευθύνη σχετικά με την ακρίβεια, αξιοπιστία, επικαιροποίηση και πληρότητα των παραπάνω πληροφοριών και στοιχείων ή ευθύνη προερχόμενη άμεσα ή έμμεσα από την χρήση των παραπάνω πληροφοριών.

Όλα τα αναγραφόμενα στο Δελτίο Ημερήσιων Συναλλαγών της Εναλλακτικής Αγοράς (ΕΝ.Α.) στοιχεία παρέχονται μόνο για τους σκοπούς της πληροφόρησης και δεν συνιστούν παροχή επενδυτικών συμβουλών ή πρόσκληση για επένδυση σε κινητές αξίες που διαπραγματεύονται στην Ελληνικά Χρηματιστήρια - Χρηματιστήριο Αθηνών Α.Ε.

Αναγνωρίζεται και συμφωνείται ότι όλα τα δικαιώματα επί των πληροφοριών που εμφανίζονται στο Δελτίο Ημερήσιων Συναλλαγών της Εναλλακτικής Αγοράς (ΕΝ.Α.) θα αποτελούν κυριότητα της Εταιρείας και οποιοδήποτε άλλο δικαίωμα συμπεριλαμβανομένου του δικαιώματος πνευματικής ιδιοκτησίας, σήματος κλπ. Ανήκουν στην Ελληνικά Χρηματιστήρια - Χρηματιστήριο Αθηνών Α.Ε.

**Αυστηρώς απαγορεύεται η αναπαραγωγή, αναμετάδοση, διανομή και διαβίβαση με οποιοδήποτε μέσο των στοιχείων και πληροφοριών που αναγράφονται στο Δελτίο Ημερήσιων Συναλλαγών της Εναλλακτικής Αγοράς (ΕΝ.Α.), χωρίς τη συναίνεση της Ελληνικά Χρηματιστήρια - Χρηματιστήριο Αθηνών Α.Ε.**

**Ελληνικά Χρηματιστήρια - Χρηματιστήριο Αθηνών Α.Ε. Συμμετοχών**

Λεωφόρος Αθηνών 110, 10442 Αθήνα, Τηλ: (210) 33.66.800, Fax: (210) 32.13.938

[www.athexgroup.gr](http://www.athexgroup.gr)

**Χρηματιστηριακό Κέντρο Θεσσαλονίκης**

Κατούνη 16-18, Θεσ/νίκη 546 25, Τηλ: (2310) 567.667, Fax: (2310) 530.455

**Συνεγγυητικό Κεφάλαιο Εξασφάλισης Επενδυτικών Υπηρεσιών**

Φειδίου 14-16, Αθήνα 106 78, Τηλ: (210) 33.04.682, Fax: (210) 33.04.155

**Επιτροπή Κεφαλαιαγοράς**

Κολοκοτρώνη 1 & Σταδίου 1, Αθήνα 105 62, Τηλ: (210) 33.77.100, Fax: (210) 33.77.173

## Πίνακας Περιεχομένων

**Ενότητα 1: Στατιστικά Στοιχεία Συνεδρίασης**

Στατιστικά Στοιχεία Συνεδρίασης  
Χρηματιστηριακοί Δείκτες  
Αναλυτικά Στοιχεία Συναλλαγών Αγοράς Χρεογράφων

**Ενότητα 2: Στοιχεία Συναλλαγών Μετοχών**

Στοιχεία Συναλλαγών Μετοχών  
Σημειώσεις Μετοχών

**Ενότητα 3: Στοιχεία Λοιπών Συναλλαγών Μετοχών**

Στοιχεία Συναλλαγών Πακέτων  
Στοιχεία Συναλλαγών Δικαιωμάτων

**Ενότητα 4: Στοιχεία Συναλλαγών Ομολόγων**

Ομολογιακά Δάνεια Επιχειρήσεων – ΕΝ.Α. (Μη Μετατρέψιμα)

Στατιστικά Στοιχεία Συνεδρίασης

Δείκτης Τιμών ΕΝ.Α. και Αξία Συναλλαγών Μετοχών

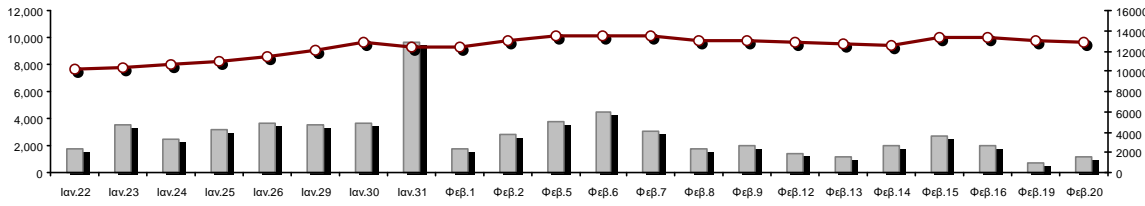

Αξία Συναλλαγών Μετοχών (€)

Δείκτης Τιμών Εναλλακτικής Αγοράς Χ.Α. | % ημερ

<b>Συνολική Αξία Συναλλαγών Μετοχών (€):</b>	1,187,693.19	<b>Κεφαλαιοποίηση (€)</b>
<b>Κεφαλαιοποίηση (€):</b>	619,523,848.27	Ημερήσια μεταβολή: €   %
Ημερήσια μεταβολή: €   %	-8,501,407.36 -1.35%	Μέση ετήσια Κεφ/ποίηση: €   % Μετβλ. Μέση προηγ. Έτος
Μέση ετήσια Κεφ/ποίηση: €   % Μετβλ. Μέση προηγ. Έτος	544,379,542.34 60.24%	<b>Δείκτης Τιμών Εναλλακτικής Αγοράς Χ.Α.   % ημερ μετβλ</b>
<b>Δείκτης Τιμών Εναλλακτικής Αγοράς Χ.Α.   % ημερ μετβλ</b>	12,864.59 -1.35%	<b>Κεφαλαιοποίηση Δείκτη ΕΝ.Α. (€)</b>
<b>Κεφαλαιοποίηση Δείκτη ΕΝ.Α. (€)</b>	619,523,848.27	Ημερήσια μεταβολή (€)
Ημερήσια μεταβολή (€)	-8,501,407.36	

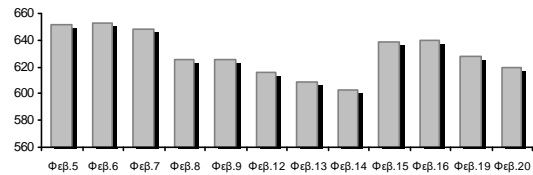

<b>Αξία Συναλλαγών Μετοχών (€)</b>	1,187,693.19	<b>Αξία Συναλλαγών (€)</b>
Ημερήσια μεταβολή: €   %	524,867.14 79.19%	Μέση Αξία Συν/γών ΥΙD: €   % Μετβλ Μέση προηγ. Έτος
Μέση Αξία Συν/γών ΥΙD: €   % Μετβλ Μέση προηγ. Έτος	2,009,431.21 273.13%	<b>Αξία Συναλλαγών Πακέτων μετοχών</b>
<b>Αξία Συναλλαγών Πακέτων μετοχών</b>	0.00	<b>Αξία Συναλλαγών Ομολόγων (χιλ. €)</b>
<b>Αξία Συναλλαγών Ομολόγων (χιλ. €)</b>	0.00	

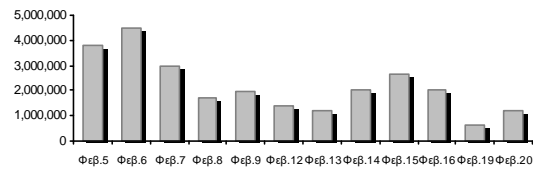

<b>Όγκος Συναλλαγών Μετοχών (τμχ)</b>	6,667,082.00	<b>Όγκος Συναλλαγών</b>
Ημερήσια μεταβολή: τμχ   %	4,141,659.00 164.00%	Μέσος Όγκος Συν/γών ΥΙD: τμχ   % Μετβλ Μέσο προηγ. Έτος
Μέσος Όγκος Συν/γών ΥΙD: τμχ   % Μετβλ Μέσο προηγ. Έτος	10,730,437.14 207.62%	<b>Όγκος Συναλλαγών Πακέτων μετοχών (τεμάχια)</b>
<b>Όγκος Συναλλαγών Πακέτων μετοχών (τεμάχια)</b>	0.00	<b>Όγκος Συναλλαγών Ομολόγων</b>
<b>Όγκος Συναλλαγών Ομολόγων</b>	0	

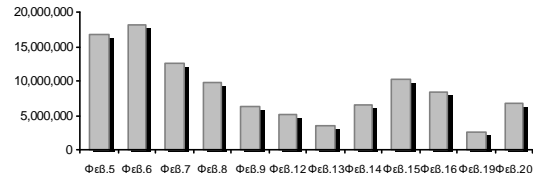

<b>Πλήθος Πράξεων Μετοχών</b>	1,521	<b>Αριθμός Πράξεων</b>
Ημερήσια μεταβολή: πλήθος   %	608 66.59%	Μέσο Πλήθος Πράξεων ΥΙD: €   % Μετβλ Μέσο προηγ. Έτος
Μέσο Πλήθος Πράξεων ΥΙD: €   % Μετβλ Μέσο προηγ. Έτος	1,686 149.22%	<b>Πλήθος πακέτων μετοχών</b>
<b>Πλήθος πακέτων μετοχών</b>	0	<b>Πλήθος συναλλαγών Ομολόγων</b>
<b>Πλήθος συναλλαγών Ομολόγων</b>	0	

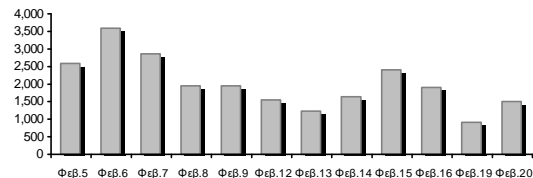

Ημερήσια Διακύμανση Δείκτη Τιμών Εναλλακτικής Αγοράς Χ.Α.



Δείκτης Τιμών Εναλλακτικής Αγοράς Χ.Α. την 19/02/2024

Ημερήσια Διακύμανση Δείκτη Τιμών Εναλλακτικής Αγοράς Χ.Α. την 20/02/2024

## Χρηματιστηριακοί Δείκτες

Ονομασία Δείκτη	20/02/2024	19/02/2024	Δ μον.	Δ %	Κατώτερη	Ανώτερη	Κατ.έτους	Ανωτ.έτους	Ετησ. μεταβ.
Δείκτης Τιμών Εναλλακτικής Αγοράς Χ.Α.	12,864.59 €	13,041.12	-176.53	-1.35%	12,783.66	13,325.84	9,352.11	13,974.15	37.56% #

**Αναλυτικά Στοιχεία Συναλλαγών Αγοράς Χρεογράφων**

		Όλες οι Μετοχές
<b>Σύνολα</b>		9
	Ανοδικές / Καθοδικές / Σταθερές:	1 / 7 / 1
<b>Κεφαλαιοποίηση (€)</b>		619,523,848.27
Μέση Ημερήσια Αξία Συναλλαγών (€)		2,009,431.21
<b>Αξία Συναλλαγών Μετοχών (€)</b>		1,187,693.19
	Κύριος Πίνακας:	1,187,693.19
	Πίνακας Προσυμφωνημένων Συναλλαγών:	0.00
	Πίνακας Εκποιήσεων:	0.00
	Πίνακας Ειδικών Όρων:	0.00
Μέσος Ημερήσιος Όγκος Συναλλαγών		10,730,437
<b>Όγκος Συναλλαγών</b>		6,667,082
	Κύριος Πίνακας:	6,667,082
	Πίνακας Προσυμφωνημένων Συναλλαγών:	0
	Πίνακας Εκποιήσεων:	0
	Πίνακας Ειδικών Όρων:	0
Μέσο Ημερήσιο Πλήθος Πράξεων		1,686
<b>Αριθμός Πράξεων</b>		1,521
	Κύριος Πίνακας:	1,521
	Πίνακας Προσυμφωνημένων Συναλλαγών:	0
	Πίνακας Εκποιήσεων:	0
	Πίνακας Ειδικών Όρων:	0

**Στοιχεία Συναλλαγών Κλάδων**

Κωδικός	Κλάδοι	Ανοδικές / Καθοδικές / Σταθερές	Αριθμός Πράξεων	Όγκος Συναλλαγών	Αξία Συναλλαγών	% στη Συνολική Αξία
5020	- Βιομηχανικά Προϊόντα & Υπηρεσίες	0 / 2 / 0	12	1,200	563.27	0.05%
4040	- Εμπόριο	0 / 0 / 0	---	---	---	---
1010	- Τεχνολογία	1 / 0 / 1	132	50,630	194,312.99	16.36%
4510	- Τρόφιμα, Ποτά & Καπνοβιομηχανίες	0 / 1 / 0	1	10	14.40	0.00%
2010	- Υγεία	0 / 0 / 0	---	---	---	---
3020	- Χρηματοοικονομικές Υπηρεσίες	0 / 4 / 0	1,376	6,615,242	992,802.53	83.59%

**Οι 10 Μετοχές με τη μεγαλύτερη Άνοδο & Πτώση**

Μετοχές με τη μεγαλύτερη Θετική μεταβολή τιμής	Τιμή κλεισ.	Μεταβ.	Μετοχές με τη μεγαλύτερη Αρνητική μεταβολή τιμής	Τιμή κλεισ.	Μεταβ.
REAL CONSULTING (ΚΟ)	3.30	1.23% #	ΝΤΟΠΛΕΡ (ΚΟ)	0.785	-7.65% α
PERFORMANCE TECHNOLOGIES (ΚΟ)	5.36	0.00% -	CAIRO MEZZ (ΚΟ)	0.347	-3.61% α
			PHOENIX VEGA (ΚΟ)	0.093	-3.54% α
			MEDITERRA (ΚΟ)	1.44	-0.69% α
			ΦΟΥΝΤΛΙΝΚ Α.Ε. (ΚΟ)	0.394	-0.50% α
			GALAXY COSMOS MEZZ (ΚΟ)	0.757	-0.26% α
			SUNRISEMEZZ (ΚΟ)	0.321	-0.16% α

Μετοχές με τη μεγαλύτερη Αξία Συναλλαγών	Αξία (€)	Μεταβ.	Μετοχές με το μεγαλύτερο Όγκο Συναλλαγών	Όγκος	Μεταβ.
PHOENIX VEGA (ΚΟ)	505.00	-3.54% α	PHOENIX VEGA (ΚΟ)	5,363,305	-3.54% α
CAIRO MEZZ (ΚΟ)	304.33	-3.61% α	CAIRO MEZZ (ΚΟ)	848,085	-3.61% α
REAL CONSULTING (ΚΟ)	123.61	1.23% #	SUNRISEMEZZ (ΚΟ)	284,534	-0.16% α
SUNRISEMEZZ (ΚΟ)	92.70	-0.16% α	GALAXY COSMOS MEZZ (ΚΟ)	119,318	-0.26% α
GALAXY COSMOS MEZZ (ΚΟ)	90.77	-0.26% α	REAL CONSULTING (ΚΟ)	37,455	1.23% #
PERFORMANCE TECHNOLOGIES (ΚΟ)	70.70	0.00% -	PERFORMANCE TECHNOLOGIES (ΚΟ)	13,175	0.00% -
ΦΟΥΝΤΛΙΝΚ Α.Ε. (ΚΟ)	0.39	-0.50% α	ΦΟΥΝΤΛΙΝΚ Α.Ε. (ΚΟ)	980	-0.50% α
ΝΤΟΠΛΕΡ (ΚΟ)	0.18	-7.65% α	ΝΤΟΠΛΕΡ (ΚΟ)	220	-7.65% α
MEDITERRA (ΚΟ)	0.01	-0.69% α	MEDITERRA (ΚΟ)	10	-0.69% α

Πληθ. Εισηγμ. Μετοχών	Ονομ. Αξία	Μερίσματα [1]			Ημερ. Τελευτ. Αποκοπής Μέρισμα [2]	Αποκοπή Δικαίωμα	Σημ.	Χρεόγραφο	Τιμή κλεισίματος	% μεταβ.	Προηγ. Κλείσιμο-ημ/νία		Άνοιγμα	Κατωτ Τιμή	Ανωτ Τιμή	Τελ Τιμή	Σταθμ Τιμή	Τελευταία ζήτηση [7]	Τελευταία προσφορά [7]	Ρ/Ε μετά φ.	Χρήσιμ.	Όγκος	Πράξεις	Αξία Συναλλαγών	Χ.Α. Εταιρείας (€) [3,5]	Χαμηλό έτους	Υψηλό έτους	Κλάδος [4]
		2021	2022	2023							14/02/2024	19/02/2024																
3,120,000	0.100	---	---	---	10/08/2023	---	DOTSOFT (ΚΟ)	4.24	---	↘	4.24	14/02/2024	---	---	---	---	---	590@4.24	---	---	---	---	---	---	13,228.80	4.24	4.24	10101010
11,917,870	0.240	---	---	---	07/07/2023	---	MED A.B.E.E. (ΚΟ)	1.19	---	↘	1.19	19/02/2024	---	---	---	---	---	400@1.11	500@1.17	---	---	---	---	---	14,182.27	1.09	1.23	40401020
178,623,895	0.081	---	---	---	29/11/2023	---	SUNRISEMEZZ (ΚΟ)	0.321	-0.16	€	0.322	19/02/2024	0.316	0.316	0.337	0.321	0.326	12722@0.317	3500@0.324	---	2022	284,534	126	92,702.89	57,338.270	210	0.390	30202010
86,941,164	0.164	---	---	---	14/12/2023	---	GALAXY COSMOS MEZZ (ΚΟ)	0.757	-0.26	€	0.759	19/02/2024	0.759	0.745	0.785	0.752	0.761	4800@0.750	1516@0.752	2.74	2022	119,318	102	90,768.21	65,814.460	482	0.890	30202010
1,250,367,229	0.021	---	---	---	29/11/2023	---	PHOENIX VEGA (ΚΟ)	0.093	-3.54	€	0.096	19/02/2024	0.094	0.091	0.097	0.093	0.094	140776@0.092	4194@0.092	23.97	2022	5,363,305	770	505,003.96	115,909.040	045	0.106	30202010
21,500,000	0.400	0.03	0.03	---	14/09/2023	06/08/2021	REAL CONSULTING (ΚΟ)	3.30	1.23	⤴	3.26	19/02/2024	3.32	3.24	3.32	3.30	3.30	300@3.26	1405@3.32	---	---	37,455	66	123,610.05	70,950.00	2.55	3.32	10101010
309,096,827	0.100	---	---	---	29/09/2020	---	CAIRO MEZZ (ΚΟ)	0.347	-3.61	€	0.360	19/02/2024	0.365	0.341	0.379	0.347	0.359	10076@0.341	906@0.350	---	2022	848,085	378	304,327.47	107,256.600	160	0.467	30202010
33,352,551	0.100	---	---	---	12/06/2012	25/08/2023	ΦΟΥΝΤΛΙΚ Α.Ε. (ΚΟ)	0.394	-0.50	€	0.396	19/02/2024	0.400	0.388	0.400	0.394	0.394	20@0.394	120@0.400	---	---	980	5	385.70	13,140.910	380	0.446	50205010
3,333,500	0.300	---	---	---	13/07/2020	09/12/2008	ΟΠΤΟΗΛΕΚΤΡΟΝΙΚΕΣ ΤΕΧΝΟΛ. (ΚΟ)	1.68	---	↘	1.68	29/01/2024	---	---	---	---	---	313@1.52	187@1.68	16.37	2022	---	---	---	5,600.28	1.62	1.86	10102015
10,600,010	0.040	---	---	---	19/08/2008	07/05/2008	ΝΤΟΠΛΕΡ (ΚΟ)	0.785	-7.65	€	0.850	15/02/2024	0.770	0.770	0.850	0.785	0.807	90@0.800	2@0.820	---	---	220	7	177.57	8,321.010	620	1.00	50204000
14,791,000	0.360	---	---	---	05/05/2010	12/05/2008	EUROXX (ΚΟ)	4.10	---	↘	4.10	08/02/2024	---	---	---	---	---	---	---	92.78	2022	---	---	---	60,643.10	4.10	4.10	30202015
7,300,000	0.500	---	0.0387	---	03/07/2023	28/02/2008	MEDITERRA (ΚΟ)	1.44	-0.69	€	1.45	16/02/2024	1.44	1.44	1.44	1.44	1.44	1000@1.31	200@1.40	37.95	2022	10	1	14.40	10,512.00	1.29	1.49	45102020
13,902,683	0.100	0.036	0.0421	---	26/06/2023	02/11/2021	PERFORMANCE TECHNOLOGIES (Κ)	5.36	---	↘	5.36	19/02/2024	5.36	5.32	5.40	5.36	5.37	500@5.32	92@5.38	---	---	13,175	66	70,702.94	74,518.38	4.70	5.63	10101010
857,210	1.05	---	---	---	08/06/2010	12/03/2010	VIDAVO (ΚΟ)	2.46	---	↘	2.46	13/02/2024	---	---	---	---	---	50@2.22	---	---	2022	---	---	---	2,108.74	2.46	2.74	20101025

## Σημειώσεις Μετοχών

## Κωδικός Κείμενο σημείωσης

- ( ) - Προσαρμοσμένα Μέρισματά λόγω διανομής Δωρεάν μετοχών.  
\* - Τελευταία προσαρμοσμένη τιμή κλεισίματος.  
[1] - Καθαρά μερίσματα.  
[2] - Στη στήλη "Ημερ. Αποκοπής τελευταίου δικαιώματος" αναφέρεται η Ημερομηνία εισαγωγής για Νέες Εταιρείες.  
[3] - Η Χρηματιστηριακή αξία αναφέρεται μόνο στο πλήθος των εισηγμένων μετοχών.  
[4] - Η κωδικοποίηση των Κλάδων Οικονομικής Δραστηριότητας του Χ.Α. παρουσιάζεται στο Παράρτημα Α.  
[5] - Η Χρηματιστηριακή Αξία αναφέρεται στο σύνολο των κατηγοριών μετοχών (εφόσον έχουν εισαχθεί περισσότερες της μιας κατηγορίες) και δεν αναφέρεται σε επιμέρους κατηγορίες μετοχών μιας εταιρείας.  
[6] - Ρ/Ε μεγαλύτερο του 100  
[7] - Τελευταία εικόνα του Βιβλίου Εντολών πριν το τέλος της συνεδρίασης

## Στοιχεία Συναλλαγών Πακέτων

Μετοχές	Όγκος πακέτου	Τιμή πακέτου	Αξία πακέτου	Ωρα έγκρισης	Σημείωση
---------	---------------	--------------	--------------	--------------	----------

Δεν υπάρχουν Συναλλαγές Πακέτων.

## Σημειώσεις πακέτων

- |   |                                    |
|---|------------------------------------|
| 2 - Πακέτο Διακανονισμού SPOT 1 ή SPOT 2        | 11 - Ενεργητικό Εταιρίας > 500 δις |
| 3 - Πακέτο με Short Selling                     | 12 - Προσφορά προς πώληση μέσω ΧΑ  |
| 4 - Πακέτο με Buy to Close                      | 13 - Εκποιήσεις ΥΠΕΘΟ              |
| 6 - Ταυτόχρονη Κατάρτιση                        | 14 - Πακέτο Αποκατάστασης          |
| 7 - Σύμφωνο Επαναγοράς                          | 15 - Πακέτο Ειδικού Διαπραγματευτή |
| 8 - Επίτευξη Διασποράς (μη εισηγμένων)          | 16 - Πακέτο Ανοικτής Πώλησης       |
| 9 - Επίτευξη Διασποράς (εισηγμένων)             | 18 - Πακέτο Διακανονισμού SPOT 1   |
| 10 - Με Πλειοψηφία του Ελλ. Δημοσίου (> 50 δις) | 20 - Πακέτο Μεθόδου 6-1            |

## Στοιχεία Συναλλαγών Δικαιωμάτων

Ημερ. αποκοπής	Έναρξη εξάσκησης	Λήξη εξάσκησης	Λήξη διαπραγμάτευσης	Δικαιώματα	Κατω Τιμή	Ανω Τιμή	Τιμή κλεισ.	Τελευταία ζήτηση	Τελευταία προσφορά	Όγκος	Πράξεις	Αξία Συναλλαγών
-------------------	---------------------	-------------------	-------------------------	------------	--------------	-------------	----------------	---------------------	-----------------------	-------	---------	--------------------

Δεν υπάρχουν Συναλλαγές Δικαιωμάτων.

## Ομολογιακά Δάνεια Επιχειρήσεων – ΕΝ.Α.

## (Μη Μετατρέψιμα)

Πλήθος Εισηγμένων Ομολογίων	Ονομαστική αξία	Τιμή έκδοσης	Σημερινό επιτόκιο	Ημερ. Λήξης	Διάρκεια (έτη)	Σημείωση	Τοκομερίδιο Κοινό	Προτιμησιακό	Μον. Δια πρ.	Ομολογιακά Δάνεια Επιχειρήσεων –	Δεδ. Τόκοι	Αποδ. Λήξη	Καπιωτ Τιμή	Ανωτ Τιμή	λ ή κλεισ. Προηγ.	Κλείσιμο-ημ/νία	Όγκος	Αξία Συναλλαγών	Τελευταία εντολή Τιμή	Αγορ./ Πώλ.	Ημερομηνία	Έλαχ. Έτους	Μεγ. Έτους	
4,075	1,000.00	1,000.00	4.50	22/12/2026	5	---	5	---	1	Ρ ΕΝΕΡΓΕΙΑ 1 ΕΝΕΡΓΕΙΑΚΗ Α.Ε. (Μη μετατ	7.7500	4.2730	---	---	---	99.5000	31/01/2024	---	---	97.6000	A	20/02/2024	98.0000	99.5000
6,700	1,000.00	1,000.00	4.30	25/07/2024	5	---	19	---	1	M.L.S. ΠΛΗΡΟΦΟΡΙΚΗ Α.Ε. (Μη Μετατρέψι	3.3444	68.4340	---	---	---	74.0000	06/05/2020	---	---	3.0100	A	27/07/2021	74.0000	74.0000
6,500	506.00	1,000.00	5.50	22/12/2024	7	---	13	---	1	ΔΕΛΤΑ ΤΕΧΝΙΚΗ Α.Κ.Β.Ε.Τ.Ε. (Μη Μετατρέ	4.7929	4.1830	---	---	---	99.9000	14/02/2024	---	---	97.5649	A	20/02/2024	97.7978	100.0000

## Σημειώσεις Εταιρικών Ομολόγων

Ο Όγκος Συναλλαγών υπολογίζεται ως (Τεμάχια) \* (Ονομαστική Τιμή). Η Αξία Συναλλαγών υπολογίζεται ως (Τεμάχια) \* (Ονομαστική Τιμή) \* (Τιμή %) + (Δεδουλευμένοι Τόκοι).

Οι τιμές συναλλαγών των ομολόγων υπολογίζονται ως ποσοστό επί τοις εκατό (%) της ονομαστικής τους τιμής.

Όλα τα ομόλογα έχουν Ονομαστική Αξία εκπεφρασμένη σε Ευρώ (εκτός εάν σημειώνεται διαφορετικά).



**ATHEX**  
Athens Stock Exchange

Λεωφ. Αθηνών 110 104 42 Αθήνα  
110, Athinon Ave. GR 104 42 Athens  
tel. (+30)210-33.66.800, fax (+30)210-33.66.101  
[www.athexgroup.gr](http://www.athexgroup.gr)