

24

Εναλλακτική Αγορά Ημερήσιο Δελτίο Συναλλακτικής Δραστηριότητας

Alternative Market
Daily Official List of Trading Activity

Δευτέρα, 19 Φεβρουαρίου, 2024

Έτος: 17 Αύξων Αριθμός Συνεδρίασης: 35



ATHEX
Athens Stock Exchange

Αποποίηση Ευθύνης:

Η Ελληνικά Χρηματιστήρια - Χρηματιστήριο Αθηνών Α.Ε. Καταβάλλει κάθε δυνατή προσπάθεια ώστε να διασφαλίσει ότι οι πληροφορίες και τα λοιπά στοιχεία που εμφανίζονται στο Δελτίο

Ημερήσιων Συναλλαγών της Εναλλακτικής Αγοράς (ΕΝ.Α.) είναι ορθά και πλήρη αλλά δεν έχει καμία ευθύνη για ενδεχόμενο λάθος ή παράλειψη στοιχείων και / ή ευθύνη σχετικά με την ακρίβεια, αξιοπιστία, επικαιροποίηση και πληρότητα των παραπάνω πληροφοριών και στοιχείων ή ευθύνη προερχόμενη άμεσα ή έμμεσα από την χρήση των παραπάνω πληροφοριών.

Όλα τα αναγραφόμενα στο Δελτίο Ημερήσιων Συναλλαγών της Εναλλακτικής Αγοράς (ΕΝ.Α.) στοιχεία παρέχονται μόνο για τους σκοπούς της πληροφόρησης και δεν συνιστούν παροχή επενδυτικών συμβουλών ή πρόσκληση για επένδυση σε κινητές αξίες που διαπραγματεύονται στην Ελληνικά Χρηματιστήρια - Χρηματιστήριο Αθηνών Α.Ε.

Αναγνωρίζεται και συμφωνείται ότι όλα τα δικαιώματα επί των πληροφοριών που εμφανίζονται στο Δελτίο Ημερήσιων Συναλλαγών της Εναλλακτικής Αγοράς (ΕΝ.Α.) θα αποτελούν κυριότητα της Εταιρείας και οποιοδήποτε άλλο δικαίωμα συμπεριλαμβανομένου του δικαιώματος πνευματικής ιδιοκτησίας, σήματος κλπ. Ανήκουν στην Ελληνικά Χρηματιστήρια - Χρηματιστήριο Αθηνών Α.Ε.

Αυστηρώς απαγορεύεται η αναπαραγωγή, αναμετάδοση, διανομή και διαβίβαση με οποιοδήποτε μέσο των στοιχείων και πληροφοριών που αναγράφονται στο Δελτίο Ημερήσιων Συναλλαγών της Εναλλακτικής Αγοράς (ΕΝ.Α.), χωρίς τη συναίνεση της Ελληνικά Χρηματιστήρια - Χρηματιστήριο Αθηνών Α.Ε.

Ελληνικά Χρηματιστήρια - Χρηματιστήριο Αθηνών Α.Ε. Συμμετοχών

Λεωφόρος Αθηνών 110, 10442 Αθήνα, Τηλ: (210) 33.66.800, Fax: (210) 32.13.938

www.athexgroup.gr

Χρηματιστηριακό Κέντρο Θεσσαλονίκης

Κατούνη 16-18, Θεσ/νίκη 546 25, Τηλ: (2310) 567.667, Fax: (2310) 530.455

Συνεγγυητικό Κεφάλαιο Εξασφάλισης Επενδυτικών Υπηρεσιών

Φειδίου 14-16, Αθήνα 106 78, Τηλ: (210) 33.04.682, Fax: (210) 33.04.155

Επιτροπή Κεφαλαιαγοράς

Κολοκοτρώνη 1 & Σταδίου 1, Αθήνα 105 62, Τηλ: (210) 33.77.100, Fax: (210) 33.77.173

Πίνακας Περιεχομένων

Ενότητα 1: Στατιστικά Στοιχεία Συνεδρίασης

Στατιστικά Στοιχεία Συνεδρίασης
Χρηματιστηριακοί Δείκτες
Αναλυτικά Στοιχεία Συναλλαγών Αγοράς Χρεογράφων

Ενότητα 2: Στοιχεία Συναλλαγών Μετοχών

Στοιχεία Συναλλαγών Μετοχών
Σημειώσεις Μετοχών

Ενότητα 3: Στοιχεία Λοιπών Συναλλαγών Μετοχών

Στοιχεία Συναλλαγών Πακέτων
Στοιχεία Συναλλαγών Δικαιωμάτων

Ενότητα 4: Στοιχεία Συναλλαγών Ομολόγων

Ομολογιακά Δάνεια Επιχειρήσεων – ΕΝ.Α. (Μη Μετατρέψιμα)

Στατιστικά Στοιχεία Συνεδρίασης

Δείκτης Τιμών ΕΝ.Α. και Αξία Συναλλαγών Μετοχών

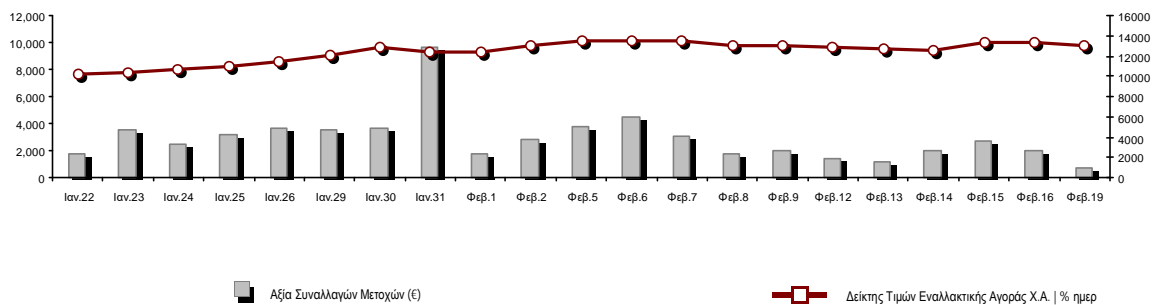

Συνολική Αξία Συναλλαγών Μετοχών (€):	662,826.05	Κεφαλαιοποίηση (€)
Κεφαλαιοποίηση (€):	628,025,255.63	Ημερήσια μεταβολή: € %
Ημερήσια μεταβολή: € %	-11,300,203.31 -1.77%	Μέση ετήσια Κεφ/ποίηση: € % Μετβλ. Μέση προηγ. Έτος
Μέση ετήσια Κεφ/ποίηση: € % Μετβλ. Μέση προηγ. Έτος	542,232,562.18 62.44%	Δείκτης Τιμών Εναλλακτικής Αγοράς Χ.Α. % ημερ μετβλ
Δείκτης Τιμών Εναλλακτικής Αγοράς Χ.Α. % ημερ μετβλ	13,041.12 -1.77%	Κεφαλαιοποίηση Δείκτη ΕΝ.Α. (€)
Κεφαλαιοποίηση Δείκτη ΕΝ.Α. (€)	628,025,255.63	Ημερήσια μεταβολή (€)
Ημερήσια μεταβολή (€)	-11,300,203.31	

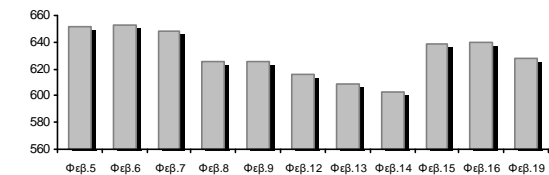

Αξία Συναλλαγών Μετοχών (€)	662,826.05	Αξία Συναλλαγών (€)
Ημερήσια μεταβολή: € %	-1,382,578.06 -67.59%	Μέση Αξία Συν/γών ΥΙD: € % Μετβλ Μέση προηγ. Έτος
Μέση Αξία Συν/γών ΥΙD: € % Μετβλ Μέση προηγ. Έτος	2,032,909.44 277.49%	Αξία Συναλλαγών Πακέτων μετοχών
Αξία Συναλλαγών Πακέτων μετοχών	0.00	Αξία Συναλλαγών Ομολόγων (χιλ. €)
Αξία Συναλλαγών Ομολόγων (χιλ. €)	0.00	

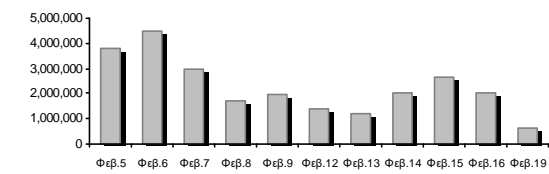

Όγκος Συναλλαγών Μετοχών (τμχ)	2,525,423.00	Όγκος Συναλλαγών
Ημερήσια μεταβολή: τμχ %	-5,795,816.00 -69.65%	Μέσος Όγκος Συν/γών ΥΙD: τμχ % Μετβλ Μέσο προηγ. Έτος
Μέσος Όγκος Συν/γών ΥΙD: τμχ % Μετβλ Μέσο προηγ. Έτος	10,846,533.00 210.95%	Όγκος Συναλλαγών Πακέτων μετοχών (τεμάχια)
Όγκος Συναλλαγών Πακέτων μετοχών (τεμάχια)	0.00	Όγκος Συναλλαγών Ομολόγων
Όγκος Συναλλαγών Ομολόγων	0	

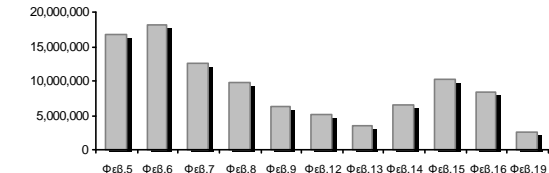

Πλήθος Πράξεων Μετοχών	913	Αριθμός Πράξεων
Ημερήσια μεταβολή: πλήθος %	-1,004 -52.37%	Μέσο Πλήθος Πράξεων ΥΙD: € % Μετβλ Μέσο προηγ. Έτος
Μέσο Πλήθος Πράξεων ΥΙD: € % Μετβλ Μέσο προηγ. Έτος	1,691 149.91%	Πλήθος πακέτων μετοχών
Πλήθος πακέτων μετοχών	0	Πλήθος συναλλαγών Ομολόγων
Πλήθος συναλλαγών Ομολόγων	0	

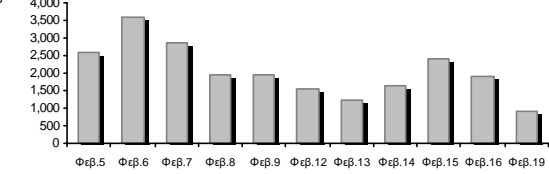

Ημερήσια Διακύμανση Δείκτη Τιμών Εναλλακτικής Αγοράς Χ.Α.



Δείκτης Τιμών Εναλλακτικής Αγοράς Χ.Α. την 16/02/2024

Ημερήσια Διακύμανση Δείκτη Τιμών Εναλλακτικής Αγοράς Χ.Α. την 19/02/2024

Χρηματιστηριακοί Δείκτες

Ονομασία Δείκτη	19/02/2024	16/02/2024	Δ μον.	Δ %	Κατώτερη	Ανώτερη	Κατ.έτους	Ανωτ.έτους	Ετησ. μεταβ.
Δείκτης Τιμών Εναλλακτικής Αγοράς Χ.Α.	13,041.12 €	13,275.77	-234.65	-1.77%	12,989.09	13,275.77	9,352.11	13,974.15	39.45% #

Αναλυτικά Στοιχεία Συναλλαγών Αγοράς Χρεογράφων

		Όλες οι Μετοχές
Σύνολα		8
	Ανοδικές / Καθοδικές / Σταθερές:	2 / 6 / 0
Κεφαλαιοποίηση (€)		628,025,255.63
Μέση Ημερήσια Αξία Συναλλαγών (€)		2,032,909.44
Αξία Συναλλαγών Μετοχών (€)		662,826.05
	Κύριος Πίνακας:	662,826.05
	Πίνακας Προσυμφωνημένων Συναλλαγών:	0.00
	Πίνακας Εκποιήσεων:	0.00
	Πίνακας Ειδικών Όρων:	0.00
Μέσος Ημερήσιος Όγκος Συναλλαγών		10,846,533
Όγκος Συναλλαγών		2,525,423
	Κύριος Πίνακας:	2,525,423
	Πίνακας Προσυμφωνημένων Συναλλαγών:	0
	Πίνακας Εκποιήσεων:	0
	Πίνακας Ειδικών Όρων:	0
Μέσο Ημερήσιο Πλήθος Πράξεων		1,691
Αριθμός Πράξεων		913
	Κύριος Πίνακας:	913
	Πίνακας Προσυμφωνημένων Συναλλαγών:	0
	Πίνακας Εκποιήσεων:	0
	Πίνακας Ειδικών Όρων:	0

Στοιχεία Συναλλαγών Κλάδων

Κωδικός	Κλάδοι	Ανοδικές / Καθοδικές / Σταθερές	Αριθμός Πράξεων	Όγκος Συναλλαγών	Αξία Συναλλαγών	% στη Συνολική Αξία
5020	- Βιομηχανικά Προϊόντα & Υπηρεσίες	0 / 1 / 0	3	570	227.00	0.03%
4040	- Εμπόριο	1 / 0 / 0	3	400	473.70	0.07%
1010	- Τεχνολογία	1 / 1 / 0	108	23,973	104,743.33	15.80%
4510	- Τρόφιμα, Ποτά & Καπνοβιομηχανίες	0 / 0 / 0	---	---	---	---
2010	- Υγεία	0 / 0 / 0	---	---	---	---
3020	- Χρηματοοικονομικές Υπηρεσίες	0 / 4 / 0	799	2,500,480	557,382.02	84.09%

Οι 10 Μετοχές με τη μεγαλύτερη Άνοδο & Πτώση

Μετοχές με τη μεγαλύτερη Θετική μεταβολή τιμής	Τιμή κλεισ.	Μεταβ.	Μετοχές με τη μεγαλύτερη Αρνητική μεταβολή τιμής	Τιμή κλεισ.	Μεταβ.
REAL CONSULTING (ΚΟ)	3.26	1.56% #	SUNRISEMEZZ (ΚΟ)	0.322	-3.60% α
MED A.B.E.E. (ΚΟ)	1.19	0.85% #	CAIRO MEZZ (ΚΟ)	0.360	-3.23% α
			PHOENIX VEGA (ΚΟ)	0.096	-2.83% α
			GALAXY COSMOS MEZZ (ΚΟ)	0.759	-2.19% α
			PERFORMANCE TECHNOLOGIES (ΚΟ)	5.36	-2.01% α
			ΦΟΥΝΤΛΙΝΚ Α.Ε. (ΚΟ)	0.396	-1.00% α

Μετοχές με τη μεγαλύτερη Αξία Συναλλαγών	Αξία (€)	Μεταβ.	Μετοχές με το μεγαλύτερο Όγκο Συναλλαγών	Όγκος	Μεταβ.
CAIRO MEZZ (ΚΟ)	295.04	-3.23% α	PHOENIX VEGA (ΚΟ)	1,384,004	-2.83% α
PHOENIX VEGA (ΚΟ)	133.54	-2.83% α	CAIRO MEZZ (ΚΟ)	817,105	-3.23% α
SUNRISEMEZZ (ΚΟ)	72.60	-3.60% α	SUNRISEMEZZ (ΚΟ)	225,283	-3.60% α
PERFORMANCE TECHNOLOGIES (ΚΟ)	68.84	-2.01% α	GALAXY COSMOS MEZZ (ΚΟ)	74,088	-2.19% α
GALAXY COSMOS MEZZ (ΚΟ)	56.21	-2.19% α	PERFORMANCE TECHNOLOGIES (ΚΟ)	12,791	-2.01% α
REAL CONSULTING (ΚΟ)	35.90	1.56% #	REAL CONSULTING (ΚΟ)	11,182	1.56% #
MED A.B.E.E. (ΚΟ)	0.47	0.85% #	ΦΟΥΝΤΛΙΝΚ Α.Ε. (ΚΟ)	570	-1.00% α
ΦΟΥΝΤΛΙΝΚ Α.Ε. (ΚΟ)	0.23	-1.00% α	MED A.B.E.E. (ΚΟ)	400	0.85% #

Πληθ. Εισηγμ. Μετοχών	Ονομ. Αξία	Μερίσματα [1]			Ημερ. Τελευτ. Αποκοπής Μέρισμα [2]	Αποκοπή Δικαίωμα	Σημ.	Χρεόγραφο	Τιμή κλεισίματος	% μεταβ.	Προηγ. Κλείσιμο-ημ/νία	Άνοιγμα	Κατωτ Τιμή	Ανωτ Τιμή	Τελ Σταθμ Τιμή	Τελευταία ζήτηση [7]	Τελευταία προσφορά [7]	Ρ/Ε μετά φ. Χρήσιμ.	Όγκος	Πράξεις	Αξία Συναλλαγών	Χ.Α. Εταιρείας (€) [3,5]	Χαμηλό έτους	Υψηλό έτους	Κλάδος [4]				
		2021	2022	2023																									
3,120,000	0.100	---	---	---	10/08/2023	---	DOTSOFT (ΚΟ)	4.24	---	↘	4.24	14/02/2024	---	---	---	---	590@4.24	---	---	---	---	---	13,228.80	4.24	4.24	10101010			
11,917,870	0.240	---	---	---	07/07/2023	---	MED A.B.E.E. (ΚΟ)	1.19	0.85	↓	1.18	16/02/2024	1.18	1.18	1.19	1.19	1.18	900@1.19	---	---	400	3	473.70	14,182.27	1.09	1.23	40401020		
178,623,895	0.081	---	---	---	29/11/2023	---	SUNRISEMEZZ (ΚΟ)	0.322	-3.60	€	0.334	16/02/2024	0.334	0.319	0.334	0.325	0.322	3700@0.321	299450@0.325	---	2022	225,283	101	72,595.98	57,427.580	2.10	0.390	30202010	
86,941,164	0.164	---	---	---	14/12/2023	---	GALAXY COSMOS MEZZ (ΚΟ)	0.759	-2.19	€	0.776	16/02/2024	0.748	0.748	0.770	0.759	0.759	1686@0.756	7756@0.760	2.75	2022	74,088	115	56,209.72	65,988.340	4.82	0.890	30202010	
1,250,367,229	0.021	---	---	---	29/11/2023	---	PHOENIX VEGA (ΚΟ)	0.096	-2.83	€	0.099	16/02/2024	0.098	0.095	0.099	0.096	0.096	5229@0.095	4959@0.096	24.84	2022	1,384,004	231	133,539.83	120,160.290	0.045	0.106	30202010	
21,500,000	0.400	0.03	0.03	---	14/09/2023	06/08/2021	REAL CONSULTING (ΚΟ)	3.26	1.56	↓	3.21	16/02/2024	3.21	3.16	3.28	3.26	3.21	700@3.23	110@3.27	---	---	11,182	44	35,903.96	70,090.00	2.55	3.28	10101010	
309,096,827	0.100	---	---	---	29/09/2020	---	CAIRO MEZZ (ΚΟ)	0.360	-3.23	€	0.372	16/02/2024	0.370	0.353	0.370	0.360	0.361	3329@0.357	13000@0.359	---	2022	817,105	352	295,036.49	111,274.860	1.60	0.467	30202010	
33,352,551	0.100	---	---	---	12/06/2012	25/08/2023	ΦΟΥΝΤΛΙΚ Α.Ε. (ΚΟ)	0.396	-1.00	€	0.400	16/02/2024	0.400	0.396	0.400	0.396	0.398	250@0.392	50@0.396	---	---	570	3	227.00	13,207.610	3.80	0.446	50205010	
3,333,500	0.300	---	---	---	13/07/2020	09/12/2008	ΟΠΤΟΗΛΕΚΤΡΟΝΙΚΕΣ ΤΕΧΝΟΛ. (ΚΟ)	1.68	---	↘	1.68	29/01/2024	---	---	---	---	---	---	187@1.68	16.37	2022	---	---	---	5,600.28	1.62	1.86	10102015	
10,600,010	0.040	---	---	---	19/08/2008	07/05/2008	ΝΤΟΠΛΕΡ (ΚΟ)	0.850	---	↘	0.850	15/02/2024	---	---	---	---	---	---	700@0.770	148@0.895	---	---	---	---	9,010.010	6.20	1.00	50204000	
14,791,000	0.360	---	---	---	05/05/2010	12/05/2008	EUROXX (ΚΟ)	4.10	---	↘	4.10	08/02/2024	---	---	---	---	---	---	---	92.78	2022	---	---	---	60,643.10	4.10	4.10	30202015	
7,300,000	0.500	---	0.0387	---	03/07/2023	28/02/2008	MEDITERRA (ΚΟ)	1.45	---	↘	1.45	16/02/2024	---	---	---	---	---	---	280@1.31	200@1.40	38.22	2022	---	---	---	10,585.00	1.29	1.49	45102020
13,902,683	0.100	0.036	0.0421	---	26/06/2023	02/11/2021	PERFORMANCE TECHNOLOGIES (Κ)	5.36	-2.01	€	5.47	16/02/2024	5.40	5.31	5.44	5.38	5.38	530@5.32	37@5.38	---	---	12,791	64	68,839.37	74,518.38	4.70	5.63	10101010	
857,210	1.05	---	---	---	08/06/2010	12/03/2010	VIDAVO (ΚΟ)	2.46	---	↘	2.46	13/02/2024	---	---	---	---	---	---	---	---	---	---	---	---	2,108.74	2.46	2.74	20101025	

Σημειώσεις Μετοχών

Κωδικός Κείμενο σημείωσης

- () - Προσαρμοσμένα Μέρισμα λόγω διανομής Δωρεάν μετοχών.
* - Τελευταία προσαρμοσμένη τιμή κλεισίματος.
[1] - Καθαρά μερίσματα.
[2] - Στη στήλη "Ημερ. Αποκοπής τελευταίου δικαιώματος" αναφέρεται η Ημερομηνία εισαγωγής για Νέες Εταιρείες.
[3] - Η Χρηματιστηριακή αξία αναφέρεται μόνο στο πλήθος των εισηγμένων μετοχών
[4] - Η κωδικοποίηση των Κλάδων Οικονομικής Δραστηριότητας του Χ.Α. παρουσιάζονται στο Παράρτημα Α
[5] - Η Χρηματιστηριακή Αξία αναφέρεται στο σύνολο των κατηγοριών μετοχών (εφόσον έχουν εισαχθεί περισσότερες της μιας κατηγορίες) και δεν αναφέρεται σε επιμέρους κατηγορίες μετοχών μιας εταιρείας.
[6] - P/E μεγαλύτερο του 100
[7] - Τελευταία εικόνα του Βιβλίου Εντολών πριν το τέλος της συνεδρίασης

Στοιχεία Συναλλαγών Πακέτων

Μετοχές	Όγκος πακέτου	Τιμή πακέτου	Αξία πακέτου	Ωρα έγκρισης	Σημείωση
---------	---------------	--------------	--------------	--------------	----------

Δεν υπάρχουν Συναλλαγές Πακέτων.

Σημειώσεις πακέτων

- | | |
|-------------------------------------------------|------------------------------------|
| 2 - Πακέτο Διακανονισμού SPOT 1 ή SPOT 2 | 11 - Ενεργητικό Εταιρίας > 500 δις |
| 3 - Πακέτο με Short Selling | 12 - Προσφορά προς πώληση μέσω ΧΑ |
| 4 - Πακέτο με Buy to Close | 13 - Εκποιήσεις ΥΠΕΘΟ |
| 6 - Ταυτόχρονη Κατάρτιση | 14 - Πακέτο Αποκατάστασης |
| 7 - Σύμφωνο Επαναγοράς | 15 - Πακέτο Ειδικού Διαπραγματευτή |
| 8 - Επίτευξη Διασποράς (μη εισηγμένων) | 16 - Πακέτο Ανοικτής Πώλησης |
| 9 - Επίτευξη Διασποράς (εισηγμένων) | 18 - Πακέτο Διακανονισμού SPOT 1 |
| 10 - Με Πλειοψηφία του Ελλ. Δημοσίου (> 50 δις) | 20 - Πακέτο Μεθόδου 6-1 |

Στοιχεία Συναλλαγών Δικαιωμάτων

Ημερ. αποκοπής	Έναρξη εξάσκησης	Λήξη εξάσκησης	Λήξη διαπραγμάτευσης	Δικαιώματα	Κατωτ Τιμή	Ανωτ Τιμή	Τιμή κλεισ.	Τελευταία ζήτηση	Τελευταία προσφορά	Όγκος	Πράξεις	Αξία Συναλλαγών
----------------	------------------	----------------	----------------------	------------	------------	-----------	-------------	------------------	--------------------	-------	---------	-----------------

Δεν υπάρχουν Συναλλαγές Δικαιωμάτων.

Ομολογιακά Δάνεια Επιχειρήσεων – ΕΝ.Α. (Μη Μετατρέψιμα)

Πλήθος Εισηγμένων Ομολογίων	Ονομαστική αξία	Τιμή έκδοσης	Σημερινό επιτόκιο	Ημερ. Λήξης	Διάρκεια (έτη)	Σημείωση	Τοκομερίδιο Κοινό	Προτιμησιακό	Μον. Δια πρ.	Ομολογιακά Δάνεια Επιχειρήσεων – ΕΝ.Α.	Δεδ. Τόκοι	Αποδ. Λήξη	Καπιτ. Τιμή	Ανωτ. Τιμή	λ ή κλεισ. Προηγ.	Κλείσιμο-ημ/νία	Όγκος	Αξία Συναλλαγών	Τελευταία εντολή Τιμή	Αγορ./ Πώλ.	Ημερομηνία	Έλαχ. Έτους	Μεγ. Έτους	
4,075	1,000.00	1,000.00	4.50	22/12/2026	5	---	5	---	1	Ρ ΕΝΕΡΓΕΙΑ 1 ΕΝΕΡΓΕΙΑΚΗ Α.Ε. (Μη μετατ	7.6250	4.2730	---	---	---	99.5000	31/01/2024	---	---	97.6000	A	19/02/2024	98.0000	99.5000
6,700	1,000.00	1,000.00	4.30	25/07/2024	5	---	19	---	1	M.L.S. ΠΛΗΡΟΦΟΡΙΚΗ Α.Ε. (Μη Μετατρέψι	3.2250	68.0360	---	---	---	74.0000	06/05/2020	---	---	3.0100	A	27/07/2021	74.0000	74.0000
6,500	506.00	1,000.00	5.50	22/12/2024	7	---	13	---	1	ΔΕΛΤΑ ΤΕΧΝΙΚΗ Α.Κ.Β.Ε.Τ.Ε. (Μη Μετατρέ	4.7156	4.1830	---	---	---	99.9000	14/02/2024	---	---	97.6735	A	19/02/2024	97.7978	100.0000

Σημειώσεις Εταιρικών Ομολόγων

Ο Όγκος Συναλλαγών υπολογίζεται ως (Τεμάχια) * (Ονομαστική Τιμή). Η Αξία Συναλλαγών υπολογίζεται ως (Τεμάχια) * (Ονομαστική Τιμή) * (Τιμή %) + (Δεδουλευμένοι Τόκοι).

Οι τιμές συναλλαγών των ομολόγων υπολογίζονται ως ποσοστό επί τοις εκατό (%) της ονομαστικής τους τιμής.

Όλα τα ομόλογα έχουν Ονομαστική Αξία εκπεφρασμένη σε Ευρώ (εκτός εάν σημειώνεται διαφορετικά).



ATHEX
Athens Stock Exchange

Λεωφ. Αθηνών 110 104 42 Αθήνα
110, Athinon Ave. GR 104 42 Athens
tel. (+30)210-33.66.800, fax (+30)210-33.66.101
www.athexgroup.gr