

22

Εναλλακτική Αγορά Ημερήσιο Δελτίο Συναλλακτικής Δραστηριότητας

Alternative Market
Daily Official List of Trading Activity

Πέμπτη, 10 Φεβρουαρίου, 2022

Έτος: 15 Αύξων Αριθμός Συνεδρίασης: 28



ATHEX
Athens Stock Exchange

Αποποίηση Ευθύνης:

Η Ελληνικά Χρηματιστήρια - Χρηματιστήριο Αθηνών Α.Ε. Καταβάλλει κάθε δυνατή προσπάθεια ώστε να διασφαλίσει ότι οι πληροφορίες και τα λοιπά στοιχεία που εμφανίζονται στο Δελτίο

Ημερήσιων Συναλλαγών της Εναλλακτικής Αγοράς (ΕΝ.Α.) είναι ορθά και πλήρη αλλά δεν έχει καμία ευθύνη για ενδεχόμενο λάθος ή παράλειψη στοιχείων και / ή ευθύνη σχετικά με την ακρίβεια, αξιοπιστία, επικαιροποίηση και πληρότητα των παραπάνω πληροφοριών και στοιχείων ή ευθύνη προερχόμενη άμεσα ή έμμεσα από την χρήση των παραπάνω πληροφοριών.

Όλα τα αναγραφόμενα στο Δελτίο Ημερήσιων Συναλλαγών της Εναλλακτικής Αγοράς (ΕΝ.Α.) στοιχεία παρέχονται μόνο για τους σκοπούς της πληροφόρησης και δεν συνιστούν παροχή επενδυτικών συμβουλών ή πρόσκληση για επένδυση σε κινητές αξίες που διαπραγματεύονται στην Ελληνικά Χρηματιστήρια - Χρηματιστήριο Αθηνών Α.Ε.

Αναγνωρίζεται και συμφωνείται ότι όλα τα δικαιώματα επί των πληροφοριών που εμφανίζονται στο Δελτίο Ημερήσιων Συναλλαγών της Εναλλακτικής Αγοράς (ΕΝ.Α.) θα αποτελούν κυριότητα της Εταιρείας και οποιοδήποτε άλλο δικαίωμα συμπεριλαμβανομένου του δικαιώματος πνευματικής ιδιοκτησίας, σήματος κλπ. Ανήκουν στην Ελληνικά Χρηματιστήρια - Χρηματιστήριο Αθηνών Α.Ε.

Αυστηρώς απαγορεύεται η αναπαραγωγή, αναμετάδοση, διανομή και διαβίβαση με οποιοδήποτε μέσο των στοιχείων και πληροφοριών που αναγράφονται στο Δελτίο Ημερήσιων Συναλλαγών της Εναλλακτικής Αγοράς (ΕΝ.Α.), χωρίς τη συναίνεση της Ελληνικά Χρηματιστήρια - Χρηματιστήριο Αθηνών Α.Ε.

Ελληνικά Χρηματιστήρια - Χρηματιστήριο Αθηνών Α.Ε. Συμμετοχών

Λεωφόρος Αθηνών 110, 10442 Αθήνα, Τηλ: (210) 33.66.800, Fax: (210) 32.13.938

www.athexgroup.gr

Χρηματιστηριακό Κέντρο Θεσσαλονίκης

Κατούνη 16-18, Θεσ/νίκη 546 25, Τηλ: (2310) 567.667, Fax: (2310) 530.455

Συνεγγυητικό Κεφάλαιο Εξασφάλισης Επενδυτικών Υπηρεσιών

Φειδίου 14-16, Αθήνα 106 78, Τηλ: (210) 33.04.682, Fax: (210) 33.04.155

Επιτροπή Κεφαλαιαγοράς

Κολοκοτρώνη 1 & Σταδίου 1, Αθήνα 105 62, Τηλ: (210) 33.77.100, Fax: (210) 33.77.173

Πίνακας Περιεχομένων

Ενότητα 1: Στατιστικά Στοιχεία Συνεδρίασης

- Στατιστικά Στοιχεία Συνεδρίασης
- Χρηματιστηριακοί Δείκτες
- Αναλυτικά Στοιχεία Συναλλαγών Αγοράς Χρεογράφων

Ενότητα 2: Στοιχεία Συναλλαγών Μετοχών

- Στοιχεία Συναλλαγών Μετοχών
- Σημειώσεις Μετοχών

Ενότητα 3: Στοιχεία Λοιπών Συναλλαγών Μετοχών

- Στοιχεία Συναλλαγών Πακέτων
- Στοιχεία Συναλλαγών Δικαιωμάτων

Ενότητα 4: Στοιχεία Συναλλαγών Ομολόγων

- Ομολογιακά Δάνεια Επιχειρήσεων – ΕΝ.Α. (Μη Μετατρέψιμα)

Στατιστικά Στοιχεία Συνεδρίασης

Δείκτης Τιμών ΕΝ.Α. και Αξία Συναλλαγών Μετοχών

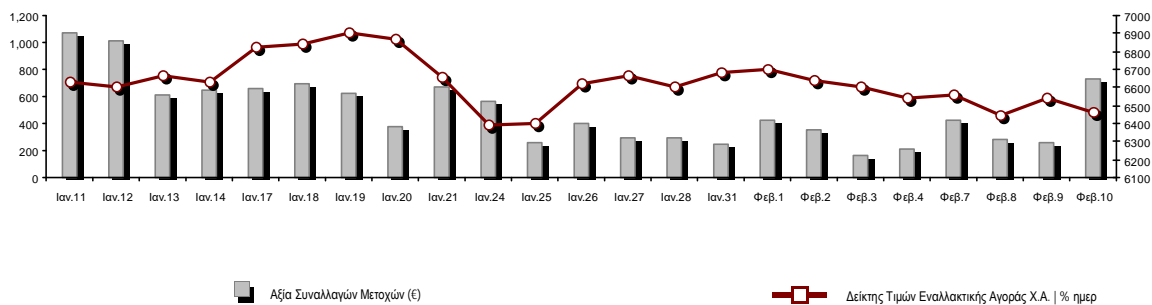

Συνολική Αξία Συναλλαγών Μετοχών (€):	728,121.32	Κεφαλαιοποίηση (€)
Κεφαλαιοποίηση (€):	330,442,108.06	
Ημερήσια μεταβολή: € %	-3,841,404.99 -1.15%	
Μέση ετήσια Κεφ/ποίηση: € % Μετβλ. Μέση προηγ. Έτος	337,640,304.97 60.66%	
Δείκτης Τιμών Εναλλακτικής Αγοράς Χ.Α. % ημερ μετβλ	6,465.91 -1.15%	
Κεφαλαιοποίηση Δείκτη ΕΝ.Α. (€)	330,442,108.06	
Ημερήσια μεταβολή (€)	-3,841,404.99	

Αξία Συναλλαγών Μετοχών (€)	728,121.32	Αξία Συναλλαγών (€)
Ημερήσια μεταβολή: € %	474,117.03 186.66%	
Μέση Αξία Συν/γών ΥΙD: € % Μετβλ Μέση προηγ. Έτος	517,418.43 58.69%	
Αξία Συναλλαγών Πακέτων μετοχών	0.00	
Αξία Συναλλαγών Ομολόγων (χιλ. €)	0.00	

Όγκος Συναλλαγών Μετοχών (τμχ)	9,101,172.00	Όγκος Συναλλαγών
Ημερήσια μεταβολή: τμχ %	6,888,883.00 311.39%	
Μέσος Όγκος Συν/γών ΥΙD: τμχ % Μετβλ Μέσο προηγ. Έτος	3,439,717.86 16.79%	
Όγκος Συναλλαγών Πακέτων μετοχών (τεμάχια)	0.00	
Όγκος Συναλλαγών Ομολόγων	0	

Πλήθος Πράξεων Μετοχών	733	Αριθμός Πράξεων
Ημερήσια μεταβολή: πλήθος %	296 67.73%	
Μέσο Πλήθος Πράξεων ΥΙD: € % Μετβλ Μέσο προηγ. Έτος	593 69.60%	
Πλήθος πακέτων μετοχών	0	
Πλήθος συναλλαγών Ομολόγων	0	

Ημερήσια Διακύμανση Δείκτη Τιμών Εναλλακτικής Αγοράς Χ.Α.

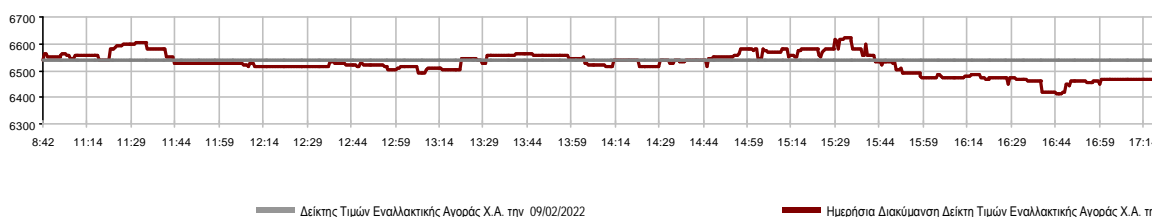

Χρηματιστηριακοί Δείκτες

Ονομασία Δείκτη	10/02/2022	09/02/2022	Δ μον.	Δ %	Κατώτερη	Ανώτερη	Κατ.έτους	Ανωτ.έτους	Ετησ. μεταβ.
Δείκτης Τιμών Εναλλακτικής Αγοράς Χ.Α.	6,465.91 €	6,541.08	-75.17	-1.15%	6,414.38	6,623.80	6,047.84	6,964.32	6.91% #

Αναλυτικά Στοιχεία Συναλλαγών Αγοράς Χρεογράφων

		Όλες οι Μετοχές
Σύνολα		7
	Ανοδικές / Καθοδικές / Σταθερές:	0 / 5 / 2
Κεφαλαιοποίηση (€)		330,442,108.06
Μέση Ημερήσια Αξία Συναλλαγών (€)		517,418.43
Αξία Συναλλαγών Μετοχών (€)		728,121.32
	Κύριος Πίνακας:	728,121.32
	Πίνακας Προσυμφωνημένων Συναλλαγών:	0.00
	Πίνακας Εκποιήσεων:	0.00
	Πίνακας Ειδικών Όρων:	0.00
Μέσος Ημερήσιος Όγκος Συναλλαγών		3,439,718
Όγκος Συναλλαγών		9,101,172
	Κύριος Πίνακας:	9,101,172
	Πίνακας Προσυμφωνημένων Συναλλαγών:	0
	Πίνακας Εκποιήσεων:	0
	Πίνακας Ειδικών Όρων:	0
Μέσο Ημερήσιο Πλήθος Πράξεων		593
Αριθμός Πράξεων		733
	Κύριος Πίνακας:	733
	Πίνακας Προσυμφωνημένων Συναλλαγών:	0
	Πίνακας Εκποιήσεων:	0
	Πίνακας Ειδικών Όρων:	0

Στοιχεία Συναλλαγών Κλάδων

Κωδικός	Κλάδοι	Ανοδικές / Καθοδικές / Σταθερές	Αριθμός Πράξεων	Όγκος Συναλλαγών	Αξία Συναλλαγών	% στη Συνολική Αξία
5020	- Βιομηχανικά Προϊόντα & Υπηρεσίες	0 / 2 / 0	8	3,100	1,778.91	0.24%
4520	- Προσωπική Φροντίδα, Φάρμακα & Παντοπωλεία	0 / 0 / 0	---	---	---	---
1010	- Τεχνολογία	0 / 2 / 0	130	24,558	108,972.09	14.97%
1510	- Τηλεπικοινωνίες	0 / 0 / 0	---	---	---	---
2010	- Υγεία	0 / 0 / 0	---	---	---	---
3020	- Χρηματοοικονομικές Υπηρεσίες	0 / 1 / 2	595	9,073,514	617,370.32	84.79%

Οι 10 Μετοχές με τη μεγαλύτερη Άνοδο & Πτώση

Μετοχές με τη μεγαλύτερη Θετική μεταβολή τιμής	Τιμή κλεισ.	Μεταβ.	Μετοχές με τη μεγαλύτερη Αρνητική μεταβολή τιμής	Τιμή κλεισ.	Μεταβ.
CAIRO MEZZ (ΚΟ)	0.156	0.00% ▾	ΝΤΟΠΛΕΡ (ΚΟ)	0.570	-5.00% ☹
ALPHA TRUST (ΚΟ)	5.25	0.00% ▾	ΦΟΥΝΤΛΙΝΚ Α.Ε. (ΚΟ)	0.630	-4.54% ☹
			REAL CONSULTING (ΚΟ)	2.71	-2.17% ☹
			PHOENIX VEGA (ΚΟ)	0.066	-1.21% ☹
			PERFORMANCE TECHNOLOGIES (ΚΟ)	5.34	-0.74% ☹

Μετοχές με τη μεγαλύτερη Αξία Συναλλαγών	Αξία (€)	Μεταβ.	Μετοχές με το μεγαλύτερο Όγκο Συναλλαγών	Όγκος	Μεταβ.
PHOENIX VEGA (ΚΟ)	592.32	-1.21% ☹	PHOENIX VEGA (ΚΟ)	8,913,649	-1.21% ☹
PERFORMANCE TECHNOLOGIES (ΚΟ)	86.23	-0.74% ☹	CAIRO MEZZ (ΚΟ)	159,830	0.00% ▾
CAIRO MEZZ (ΚΟ)	24.87	0.00% ▾	PERFORMANCE TECHNOLOGIES (ΚΟ)	16,160	-0.74% ☹
REAL CONSULTING (ΚΟ)	22.74	-2.17% ☹	REAL CONSULTING (ΚΟ)	8,398	-2.17% ☹
ΝΤΟΠΛΕΡ (ΚΟ)	1.65	-5.00% ☹	ΝΤΟΠΛΕΡ (ΚΟ)	2,900	-5.00% ☹
ALPHA TRUST (ΚΟ)	0.18	0.00% ▾	ΦΟΥΝΤΛΙΝΚ Α.Ε. (ΚΟ)	200	-4.54% ☹
ΦΟΥΝΤΛΙΝΚ Α.Ε. (ΚΟ)	0.13	-4.54% ☹	ALPHA TRUST (ΚΟ)	35	0.00% ▾

Πληθ. Μετοχών	Εισοδημ. Αξία	Ονομ. Αξία	Μερίσματα [1]			Ημερ. Τελευτ. Αποκοπής Μέρισμα [2]	Αποκοπή Δικαίωμα	Σημ.	Χρεόγραφο	Τιμή κλεισίματος	% μεταβ.	Προηγ. Κλείσιμο- ημ/νία	Άνοιγμα	Κατωτ Τιμή	Ανωτ Τιμή	Τελ Σταθμ Τιμή	Τελευταία ζήτηση [7]	Τελευταία προσφορά [7]	P/E μετά φ. Χρήσιμ.	Όγκος	Πράξεις	Αξία Συναλλαγών	Χ.Α. Εταιρείας (€) [3,5]	Χαμηλό έτους	Υψηλό έτους	Κλάδος [4]			
			2019	2020	2021																								
21,500,000	0.400					06/08/2021		REAL CONSULTING (ΚΟ)	2.71	-2.17	€	2.77	09/02/2022	2.78	2.67	2.79	2.75	2.71	411@2.71	452@2.75		8,398	39	22,739.27	58,265.00	2.09	2.97	10101010	
1,250,367,229	0.050					12/08/2021		RHOENIX VEGA (ΚΟ)	0.066	-1.21	€	0.066	09/02/2022	0.066	0.065	0.069	0.066	0.066	113885@0.065	3748929@0.065		8,913,649	515	592,320.84	82,024.090	0.60	0.073	30205000	
309,096,827	0.100					29/09/2020		CAIRO MEZZ (ΚΟ)	0.156		γ	0.156	09/02/2022	0.160	0.153	0.160	0.159	0.156	4000@0.153	3476@0.159		2020	159,830	77	24,865.73	48,342.740	0.146	0.172	30205000
23,346,786	0.100					12/06/2012	17/09/2019	ΦΟΥΝΤΛΙΚ Α.Ε. (ΚΟ)	0.630	-4.54	€	0.660	04/02/2022	0.630	0.630	0.630	0.630	0.630	1000@0.630	5000@0.650		200	1	126.00	14,708.480	0.630	0.740	50205020	
3,333,500	0.300	0.059				13/07/2020	09/12/2008	ΟΠΤΟΗΛΕΚΤΡΟΝΙΚΕΣ ΤΕΧΝΟΛ. (ΚΟ)	2.32		γ	2.32	08/02/2022							40@2.28		2020			7,733.72	2.02	2.44	15101010	
10,600,010	0.100					19/08/2008	07/05/2008	ΝΤΟΠΛΕΡ (ΚΟ)	0.570	-5.00	€	0.600	08/02/2022	0.570	0.560	0.570	0.570	0.570	450@0.560	1009@0.570		2,900	7	1,652.91	6,042.010	0.535	0.605	50204000	
3,101,592	0.360	0.4983	0.1558			01/02/2022	02/06/2020	ALPHA TRUST (ΚΟ)	5.25		γ	5.25	09/02/2022	5.25	5.25	5.25	5.25	5.25	100@5.05	65@5.25		35	3	183.75	16,283.36	5.25	5.90	30202010	
14,791,000	0.360					05/05/2010	12/05/2008	EUROXX (ΚΟ)	0.635		γ	0.635	03/02/2022						50@0.575	840@0.640		2020			9,392.290	0.595	0.665	30202015	
7,300,000	0.500					06/07/2009	28/02/2008	MEDITERRA (ΚΟ)	1.76		γ	1.76	26/01/2022							90@1.74	-(6)-	2020			12,848.00	1.53	1.87	45201010	
13,317,683	0.100	(0.02)	(0.03)			27/09/2021	02/11/2021	PERFORMANCE TECHNOLOGIES (Κ)	5.34	-0.74	€	5.38	09/02/2022	5.36	5.28	5.42	5.28	5.34	141@5.28	1200@5.36		16,160	91	86,232.82	71,116.43	5.22	6.14	10101010	
857,210	1.05					08/06/2010	12/03/2010	VIDAVO (ΚΟ)	4.30		γ	4.30	04/02/2022						50@4.00	50@4.68	39.82	2020			3,686.00	4.30	4.94	20101025	

Σημειώσεις Μετοχών

Κωδικός Κείμενο σημείωσης

- () - Προσαρμοσμένα Μέρισματα λόγω διανομής Δωρεάν μετοχών.
- * - Τελευταία προσαρμοσμένη τιμή κλεισίματος.
- [1] - Καθαρά μερίσματα.
- [2] - Στη στήλη "Ημερ. Αποκοπής τελευταίου δικαιώματος" αναφέρεται η Ημερομηνία εισαγωγής για Νέες Εταιρείες.
- [3] - Η Χρηματιστηριακή αξία αναφέρεται μόνο στο πλήθος των εισηγμένων μετοχών
- [4] - Η κωδικοποίηση των Κλάδων Οικονομικής Δραστηριότητας του Χ.Α. παρουσιάζονται στο Παράρτημα Α
- [5] - Η Χρηματιστηριακή Αξία αναφέρεται στο σύνολο των κατηγοριών μετοχών (εφόσον έχουν εισαχθεί περισσότερες της μιας κατηγορίες) και δεν αναφέρεται σε επιμέρους κατηγορίες μετοχών μιας εταιρείας.
- [6] - Ρ/Ε μεγαλύτερο του 100
- [7] - Τελευταία εικόνα του Βιβλίου Εντολών πριν το τέλος της συνεδρίασης

Στοιχεία Συναλλαγών Πακέτων

Μετοχές	Όγκος πακέτου	Τιμή πακέτου	Αξία πακέτου	Ωρα έγκρισης	Σημείωση
---------	---------------	--------------	--------------	--------------	----------

Δεν υπάρχουν Συναλλαγές Πακέτων.

Σημειώσεις πακέτων

2 - Πακέτο Διακανονισμού SPOT 1 ή SPOT 2	11 - Ενεργητικό Εταιρίας > 500 δις
3 - Πακέτο με Short Selling	12 - Προσφορά προς πώληση μέσω ΧΑ
4 - Πακέτο με Buy to Close	13 - Εκποιήσεις ΥΠΕΘΟ
6 - Ταυτόχρονη Κατάρτιση	14 - Πακέτο Αποκατάστασης
7 - Σύμφωνο Επαναγοράς	15 - Πακέτο Ειδικού Διαπραγματευτή
8 - Επίτευξη Διασποράς (μη εισηγμένων)	16 - Πακέτο Ανοικτής Πώλησης
9 - Επίτευξη Διασποράς (εισηγμένων)	18 - Πακέτο Διακανονισμού SPOT 1
10 - Με Πλειοψηφία του Ελλ. Δημοσίου (> 50 δις)	20 - Πακέτο Μεθόδου 6-1

Στοιχεία Συναλλαγών Δικαιωμάτων

Ημερ. αποκοπής	Έναρξη εξάσκησης	Λήξη εξάσκησης	Λήξη διαπραγμάτευσης	Δικαιώματα	Κατω Τιμή	Ανω Τιμή	Τιμή κλεισ.	Τελευταία ζήτηση	Τελευταία προσφορά	Όγκος	Πράξεις	Αξία Συναλλαγών
-------------------	---------------------	-------------------	-------------------------	------------	--------------	-------------	----------------	---------------------	-----------------------	-------	---------	--------------------

Δεν υπάρχουν Συναλλαγές Δικαιωμάτων.

Ομολογιακά Δάνεια Επιχειρήσεων – ΕΝ.Α. (Μη Μετατρέψιμα)

Πλήθος Εισηγμένων Ομολογίων	Ονομαστική αξία	Τιμή έκδοσης	Σημερινό επιτόκιο	Ημερ. Λήξης	Διάρκεια (έτη)	Σημείωση	Τοκομερίδιο			Μον. Διαπρ.	Ομολογιακά Δάνεια Επιχειρήσεων – ΕΝ.Α.	Δεδ. Τόκοι	Αποδ. Λήξη	Καπιωτ. Τιμή	Ανωτ. Τιμή	λή κλεισ. Προηγ.	Κλείσιμο-ημ/νία	Όγκος	Αξία Συναλλαγών	Τελευταία εντολή			Έλαχ. Έτους	Μεγ. Έτους
							Κοινό	Προτιμησιακό												Τιμή	Αγορ./ Πώλ.	Ημερομηνία		
6,700	1,000.00	1,000.00	4.30	25/07/2024	5	---	11	---	1	M.L.S. ΠΛΗΡΟΦΟΡΙΚΗ Α.Ε. (Μη Μετατρέψι	2.3889	17.3240	---	---	---	74.0000	06/05/2020	---	---	3.0100	A	27/07/2021	74.0000	74.0000
6,500	618.00	1,000.00	5.50	22/12/2024	7	---	9	---	1	ΔΕΛΤΑ ΤΕΧΝΙΚΗ Α.Κ.Β.Ε.Τ.Ε. (Μη Μετατρέ	5.0985	4.3990	---	---	---	100.2200	04/02/2022	---	---	100.2000	A	10/02/2022	100.0100	106.0000
6,000,000	1.00	1.00	5.30	31/08/2022	5	---	18	---	1	M.L.S. ΠΛΗΡΟΦΟΡΙΚΗ Α.Ε. (Μη Μετατρέψι	0.0112	76.1190	---	---	---	65.0000	12/05/2020	---	---	36.0010	Π	10/02/2022	65.0000	65.0000

Σημειώσεις Εταιρικών Ομολόγων

Ο Όγκος Συναλλαγών υπολογίζεται ως (Τεμάχια) * (Ονομαστική Τιμή). Η Αξία Συναλλαγών υπολογίζεται ως (Τεμάχια) * (Ονομαστική Τιμή) * (Τιμή %) + (Δεδουλευμένοι Τόκοι).

Οι τιμές συναλλαγών των ομολόγων υπολογίζονται ως ποσοστό επι τοις εκατό (%) της ονομαστικής τους τιμής.

Όλα τα ομόλογα έχουν Ονομαστική Αξία εκπεφρασμένη σε Ευρώ (εκτός εάν σημειώνεται διαφορετικά).



ATHEX
Athens Stock Exchange

Λεωφ. Αθηνών 110 104 42 Αθήνα
110, Athinon Ave. GR 104 42 Athens
tel. (+30)210-33.66.800, fax (+30)210-33.66.101
www.athexgroup.gr