

20

Εναλλακτική Αγορά Ημερήσιο Δελτίο Συναλλακτικής Δραστηριότητας

Alternative Market
Daily Official List of Trading Activity

Τρίτη, 4 Φεβρουαρίου, 2020

Έτος: 13 Αύξων Αριθμός Συνεδρίασης: 23



ATHEX
Athens Stock Exchange

Αποποίηση Ευθύνης:

Η Ελληνικά Χρηματιστήρια - Χρηματιστήριο Αθηνών Α.Ε. Καταβάλλει κάθε δυνατή προσπάθεια ώστε να διασφαλίσει ότι οι πληροφορίες και τα λοιπά στοιχεία που εμφανίζονται στο Δελτίο

Ημερήσιων Συναλλαγών της Εναλλακτικής Αγοράς (ΕΝ.Α.) είναι ορθά και πλήρη αλλά δεν έχει καμία ευθύνη για ενδεχόμενο λάθος ή παράλειψη στοιχείων και / ή ευθύνη σχετικά με την ακρίβεια, αξιοπιστία, επικαιροποίηση και πληρότητα των παραπάνω πληροφοριών και στοιχείων ή ευθύνη προερχόμενη άμεσα ή έμμεσα από την χρήση των παραπάνω πληροφοριών.

Όλα τα αναγραφόμενα στο Δελτίο Ημερήσιων Συναλλαγών της Εναλλακτικής Αγοράς (ΕΝ.Α.) στοιχεία παρέχονται μόνο για τους σκοπούς της πληροφόρησης και δεν συνιστούν παροχή επενδυτικών συμβουλών ή πρόσκληση για επένδυση σε κινητές αξίες που διαπραγματεύονται στην Ελληνικά Χρηματιστήρια - Χρηματιστήριο Αθηνών Α.Ε.

Αναγνωρίζεται και συμφωνείται ότι όλα τα δικαιώματα επί των πληροφοριών που εμφανίζονται στο Δελτίο Ημερήσιων Συναλλαγών της Εναλλακτικής Αγοράς (ΕΝ.Α.) θα αποτελούν κυριότητα της Εταιρείας και οποιοδήποτε άλλο δικαίωμα συμπεριλαμβανομένου του δικαιώματος πνευματικής ιδιοκτησίας, σήματος κλπ. Ανήκουν στην Ελληνικά Χρηματιστήρια - Χρηματιστήριο Αθηνών Α.Ε.

Αυστηρώς απαγορεύεται η αναπαραγωγή, αναμετάδοση, διανομή και διαβίβαση με οποιοδήποτε μέσο των στοιχείων και πληροφοριών που αναγράφονται στο Δελτίο Ημερήσιων Συναλλαγών της Εναλλακτικής Αγοράς (ΕΝ.Α.), χωρίς τη συναίνεση της Ελληνικά Χρηματιστήρια - Χρηματιστήριο Αθηνών Α.Ε.

Ελληνικά Χρηματιστήρια - Χρηματιστήριο Αθηνών Α.Ε. Συμμετοχών

Λεωφόρος Αθηνών 110, 10442 Αθήνα, Τηλ: (210) 33.66.800, Fax: (210) 32.13.938

www.athexgroup.gr

Χρηματιστηριακό Κέντρο Θεσσαλονίκης

Κατούνη 16-18, Θεσ/νίκη 546 25, Τηλ: (2310) 567.667, Fax: (2310) 530.455

Συνεγγυητικό Κεφάλαιο Εξασφάλισης Επενδυτικών Υπηρεσιών

Φειδίου 14-16, Αθήνα 106 78, Τηλ: (210) 33.04.682, Fax: (210) 33.04.155

Επιτροπή Κεφαλαιαγοράς

Κολοκοτρώνη 1 & Σταδίου 1, Αθήνα 105 62, Τηλ: (210) 33.77.100, Fax: (210) 33.77.173

Πίνακας Περιεχομένων

Ενότητα 1: Στατιστικά Στοιχεία Συνεδρίασης

Στατιστικά Στοιχεία Συνεδρίασης

Χρηματιστηριακοί Δείκτες

Αναλυτικά Στοιχεία Συναλλαγών Αγοράς Χρεογράφων

Ενότητα 2: Στοιχεία Συναλλαγών Μετοχών

Στοιχεία Συναλλαγών Μετοχών

Σημειώσεις Μετοχών

Ενότητα 3: Στοιχεία Λοιπών Συναλλαγών Μετοχών

Στοιχεία Συναλλαγών Πακέτων

Στοιχεία Συναλλαγών Δικαιωμάτων

Ενότητα 4: Στοιχεία Συναλλαγών Ομολόγων

Ομολογιακά Δάνεια Επιχειρήσεων – ΕΝ.Α.

(Μη Μετατρέψιμα)

Στατιστικά Στοιχεία Συνεδρίασης

Δείκτης Τιμών ΕΝ.Α. και Αξία Συναλλαγών Μετοχών

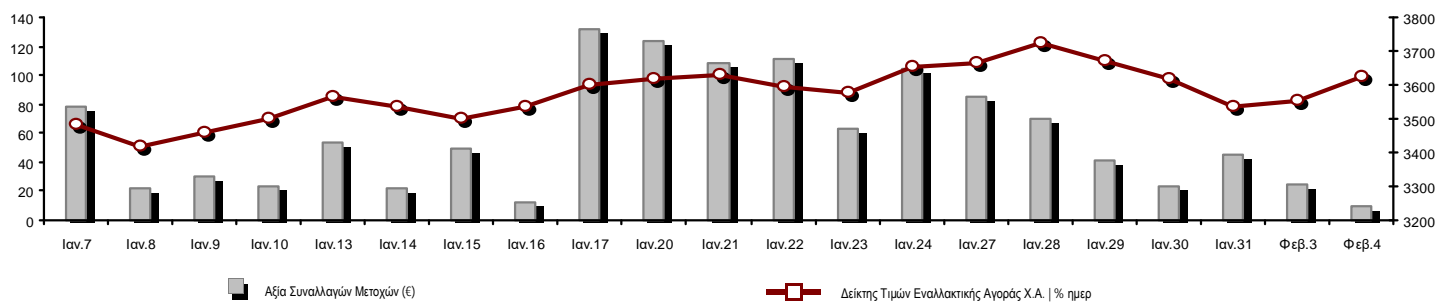

Συνολική Αξία Συναλλαγών Μετοχών (€):	9.199,52	Κεφαλαιοποίηση (€)
----------------------------------------------	----------	---------------------------

Κεφαλαιοποίηση (€):	160.629.312,78
Ημερήσια μεταβολή: € %	2.994.625,92 1,90%
Μέση ετήσια Κεφ/ποίηση: € % Μετβλ. Μέση προηγ. Έτος	153.603.327,91 18,88%
Δείκτης Τιμών Εναλλακτικής Αγοράς Χ.Α. % ημερ μετβλ	3.621,85 2,00%
Κεφαλαιοποίηση Δείκτη ΕΝ.Α. (€)	152.779.712,78
Ημερήσια μεταβολή (€)	2.994.625,92

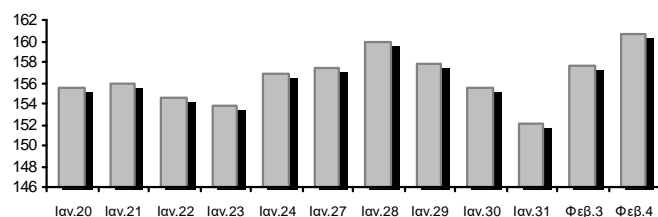

Αξία Συναλλαγών Μετοχών (€)	9.199,52	Αξία Συναλλαγών (€)
Ημερήσια μεταβολή: € %	-15.332,18 -62,50%	
Μέση Αξία Συν/γών ΥΙD: € % Μετβλ Μέση προηγ. Έτος	56.610,52 160,58%	
Αξία Συναλλαγών Πακέτων μετοχών	0,00	
Αξία Συναλλαγών Ομολόγων (χιλ. €)	2,80	

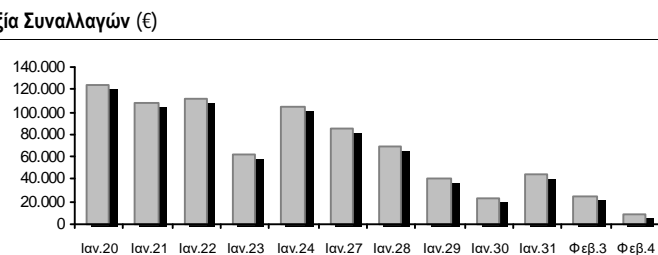

Όγκος Συναλλαγών Μετοχών (τμχ)	6.347,00	Όγκος Συναλλαγών
Ημερήσια μεταβολή: τμχ %	-21.155,00 -76,92%	
Μέσος Όγκος Συν/γών ΥΙD: τμχ % Μετβλ Μέσο προηγ. Έτος	50.796,48 416,31%	
Όγκος Συναλλαγών Πακέτων μετοχών (τεμάχια)	0,00	
Όγκος Συναλλαγών Ομολόγων	3.939	

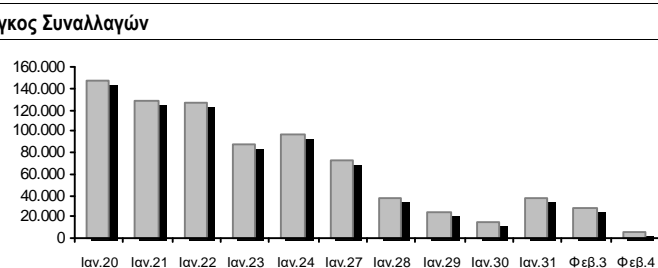

Πλήθος Πράξεων Μετοχών	52	Αριθμός Πράξεων
Ημερήσια μεταβολή: πλήθος %	-37 -41,57%	
Μέσο Πλήθος Πράξεων ΥΙD: € % Μετβλ Μέσο προηγ. Έτος	125 284,87%	
Πλήθος πακέτων μετοχών	0	
Πλήθος συναλλαγών Ομολόγων	2	

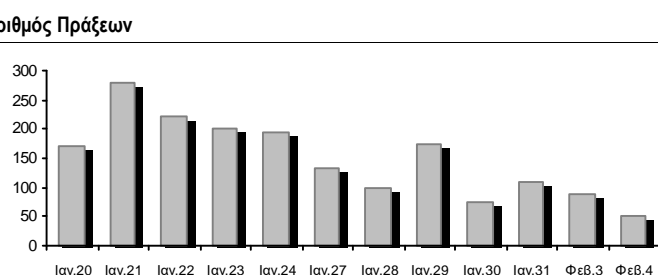

Ημερήσια Διακύμανση Δείκτη Τιμών Εναλλακτικής Αγοράς Χ.Α.

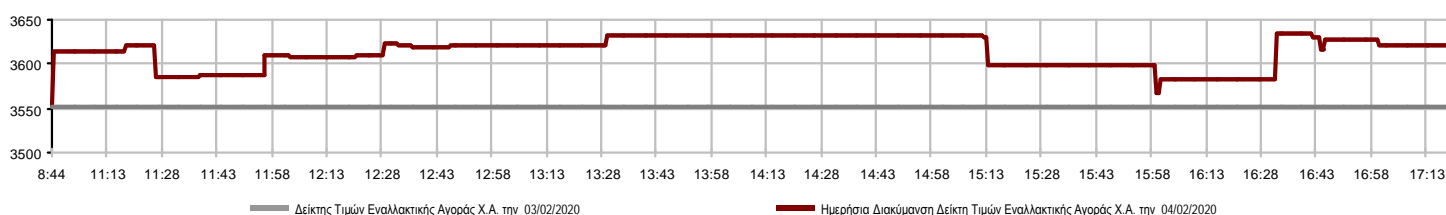

Χρηματιστηριακοί Δείκτες

Όνομασία Δείκτη	04/02/2020	03/02/2020	Δ μον.	Δ %	Κατώτερη	Ανώτερη	Κατ.έτους	Ανωτ.έτους	Ετησ. μεταβ.
Δείκτης Τιμών Εναλλακτικής Αγοράς Χ.Α.	3.621,85 #	3.550,86	70,99	2,00%	3.550,86	3.635,43	3.360,82	3.740,03	7,75% #

Αναλυτικά Στοιχεία Συναλλαγών Αγοράς Χρεογράφων

		Όλες οι Μετοχές
Σύνολα		9
	Ανοδικές / Καθοδικές / Σταθερές:	5 / 1 / 3
Κεφαλαιοποίηση (€)		160.629.312,78
Μέση Ημερήσια Αξία Συναλλαγών (€)		56.610,52
Αξία Συναλλαγών Μετοχών (€)		9.199,52
	Κύριος Πίνακας:	9.199,52
	Πίνακας Προσυμφωνημένων Συναλλαγών:	0,00
	Πίνακας Εκποιήσεων:	0,00
	Πίνακας Ειδικών Όρων:	0,00
Μέσος Ημερήσιος Όγκος Συναλλαγών		50.796
Όγκος Συναλλαγών		6.347
	Κύριος Πίνακας:	6.347
	Πίνακας Προσυμφωνημένων Συναλλαγών:	0
	Πίνακας Εκποιήσεων:	0
	Πίνακας Ειδικών Όρων:	0
Μέσο Ημερήσιο Πλήθος Πράξεων		125
Αριθμός Πράξεων		52
	Κύριος Πίνακας:	52
	Πίνακας Προσυμφωνημένων Συναλλαγών:	0
	Πίνακας Εκποιήσεων:	0
	Πίνακας Ειδικών Όρων:	0

Στοιχεία Συναλλαγών Κλάδων

Κωδικός	Κλάδοι	Ανοδικές / Καθοδικές / Σταθερές	Αριθμός Πράξεων	Όγκος Συναλλαγών	Αξία Συναλλαγών	% στη Συνολική Αξία
5020	- Βιομηχανικά Προϊόντα & Υπηρεσίες	1 / 0 / 1	32	4.555	3.507,45	38,13%
4040	- Εμπόριο	0 / 0 / 0	---	---	---	---
4520	- Προσωπική Φροντίδα, Φάρμακα & Παντοπωλεία	1 / 0 / 0	5	605	1.087,95	11,83%
1010	- Τεχνολογία	1 / 0 / 2	10	990	2.808,40	30,53%
1510	- Τηλεπικοινωνίες	1 / 0 / 0	1	27	90,72	0,99%
2010	- Υγεία	0 / 0 / 0	---	---	---	---
3020	- Χρηματοοικονομικές Υπηρεσίες	1 / 1 / 0	4	170	1.705,00	18,53%

Οι 10 Μετοχές με τη μεγαλύτερη Άνοδο & Πτώση

Μετοχές με τη μεγαλύτερη Θετική μεταβολή τιμής	Τιμή κλεισ.	Μεταβ.	Μετοχές με τη μεγαλύτερη Αρνητική μεταβολή τιμής	Τιμή κλεισ.	Μεταβ.
MEDITERRA (ΚΟ)	1,80	7,78% #	EUROXX (ΚΟ)	0,950	-1,55% α
ΟΠΤΟΗΛΕΚΤΡΟΝΙΚΕΣ ΤΕΧΝΟΛ. (ΚΟ)	3,36	5,66% #			
ΦΟΥΝΤΛΙΝΚ Α.Ε. (ΚΟ)	0,580	3,57% #			
ΕΝΤΕΡΣΟΦΤ (ΚΟ)	7,20	2,86% #			
ALPHA TRUST (ΚΟ)	23,00	1,77% #			
PERFORMANCE TECHNOLOGIES (ΚΟ)	3,66	0,00% -			
ΝΤΟΠΛΕΡ (ΚΟ)	0,750	0,00% -			
EPSILON NET (ΚΟ)	2,28	0,00% -			

Μετοχές με τη μεγαλύτερη Αξία Συναλλαγών	Αξία (€)	Μεταβ.	Μετοχές με το μεγαλύτερο Όγκο Συναλλαγών	Όγκος	Μεταβ.
ΝΤΟΠΛΕΡ (ΚΟ)	3,32	0,00% -	ΝΤΟΠΛΕΡ (ΚΟ)	4.225	0,00% -
EPSILON NET (ΚΟ)	1,97	0,00% -	EPSILON NET (ΚΟ)	850	0,00% -
ALPHA TRUST (ΚΟ)	1,61	1,77% #	MEDITERRA (ΚΟ)	605	7,78% #
MEDITERRA (ΚΟ)	1,09	7,78% #	ΦΟΥΝΤΛΙΝΚ Α.Ε. (ΚΟ)	330	3,57% #
ΕΝΤΕΡΣΟΦΤ (ΚΟ)	0,70	2,86% #	ΕΝΤΕΡΣΟΦΤ (ΚΟ)	100	2,86% #
ΦΟΥΝΤΛΙΝΚ Α.Ε. (ΚΟ)	0,19	3,57% #	EUROXX (ΚΟ)	100	-1,55% α
PERFORMANCE TECHNOLOGIES (ΚΟ)	0,15	0,00% -	ALPHA TRUST (ΚΟ)	70	1,77% #
EUROXX (ΚΟ)	0,10	-1,55% α	PERFORMANCE TECHNOLOGIES (ΚΟ)	40	0,00% -
ΟΠΤΟΗΛΕΚΤΡΟΝΙΚΕΣ ΤΕΧΝΟΛ. (ΚΟ)	0,09	5,66% #	ΟΠΤΟΗΛΕΚΤΡΟΝΙΚΕΣ ΤΕΧΝΟΛ. (ΚΟ)	27	5,66% #

Πληθ. Μετοχών	Εισηγμ. Αξία	Μερίσματα [1]			Ημερ. Τελευτ. Μέρισμα [2]	Αποκοπή Δικαίωμα	Σημ.	Χρεόγραφο	Τιμή κλεισίματος	% μεταβ.	Προηγ. Κλείσιμο-ημ/νία	Άνοιγμα	Κατωτ Τιμή	Ανωτ Τιμή	Τελ Τιμή	Σταθμ Τιμή	Τελευταία ζήτηση [7]	Τελευταία προσφορά [7]	Ρ/Ε μετά φ.	Χρήση	Όγκος	Πράξεις	Αξία Συναλλαγών	Χ.Α. Εταιρείας (€) [3,5]	Χαμηλό έτους	Υψηλό έτους	Κλάδος [4]	
		2017	2018	2019																								
23.346.786	0,280	---	---	---	12/06/2012	17/09/2019	---	ΦΟΥΝΤΛΙΝΚ Α.Ε. (ΚΟ)	0,580	3,57 #	0,560	03/02/2020	0,580	0,580	0,580	0,580	0,580	210@0,570	70@0,580	---	---	330	7	191,40	13.541,140,535	0,695	50205020	
3.333.500	0,300	---	---	---	14/07/2011	09/12/2008	---	ΟΠΤΟΗΛΕΚΤΡΟΝΙΚΕΣ ΤΕΧΝΟΛ. (ΚΟ)	3,36	5,66 #	3,18	03/02/2020	3,36	3,36	3,36	3,36	3,36	100@2,96	50@3,24	29,71	2018	27	1	90,72	11.200,56	3,00	3,90	15101010
4.456.000	0,300	0,13	0,18	---	28/06/2019	09/11/2016	---	ΕΝΤΕΡΣΟΦΤ (ΚΟ)	7,20	2,86 #	7,00	31/01/2020	6,70	6,70	7,20	7,20	6,95	50@7,00	100@7,70	---	---	100	2	695,00	32.083,20	6,15	7,20	10101015
10.600.010	0,190	---	---	---	19/08/2008	07/05/2008	---	ΝΤΟΠΛΕΡ (ΚΟ)	0,750	---	0,750	03/02/2020	0,790	0,735	0,800	0,780	0,785	300@0,745	470@0,780	---	---	4.225	25	3.316,05	7.950,010,276	0,910	50204000	
773.313	0,040	0,5	0,42	---	04/06/2019	05/08/2019	---	ALPHA TRUST (ΚΟ)	23,00	1,77 #	22,60	28/01/2020	23,00	23,00	23,00	23,00	23,00	500@21,40	230@23,00	---	---	70	3	1.610,00	17.786,2019,30	23,00	30202010	
1.760.000	0,600	---	---	---	11/06/2010	---	---	DIVERSA (ΚΟ)	4,46	---	4,46	30/10/2019	---	---	---	---	---	---	134@4,48	---	---	---	---	---	7.849,60	4,46	4,46	40401020
11.175.440	0,300	---	---	---	28/12/2015	18/01/2019	---	EPSILON NET (ΚΟ)	2,28	---	2,28	03/02/2020	2,48	2,22	2,48	2,28	2,32	160@2,22	501@2,28	---	---	850	6	1.967,60	25.480,00	2,16	2,60	10101015
14.791.000	0,360	---	---	---	05/05/2010	12/05/2008	---	EUROXX (ΚΟ)	0,950	-1,55 €	0,965	29/01/2020	0,950	0,950	0,950	0,950	0,950	---	500@0,950	---	2018	100	1	95,00	14.051,450,840	1,07	30202015	
7.300.000	0,500	---	---	---	06/07/2009	28/02/2008	---	MEDITERRA (ΚΟ)	1,80	7,78 #	1,67	31/01/2020	1,80	1,79	1,80	1,79	1,80	1000@1,70	3@1,79	63,99	2018	605	5	1.087,95	13.140,00	1,36	2,36	45201010
3.908.990	0,300	0,0353	0,0555	---	16/09/2019	17/09/2008	---	PERFORMANCE TECHNOLOGIES (Κ	3,66	---	3,66	03/02/2020	3,64	3,64	3,66	3,66	3,65	67@3,50	340@3,64	---	---	40	2	145,80	14.306,90	3,40	3,76	10101010
857.210	1,05	---	---	---	08/06/2010	12/03/2010	---	VIDAVO (ΚΟ)	3,78	---	3,78	21/01/2020	---	---	---	---	---	---	100@3,78	---	2018	---	---	---	3.240,25	3,78	3,96	20101025

Σημειώσεις Μετοχών

Κωδικός Κείμενο σημείωσης

- () - Προσαρμοσμένα Μερίσματα λόγω διανομής Δωρεάν μετοχών.
- * - Τελευταία προσαρμοσμένη τιμή κλεισίματος.
- [1] - Καθαρά μερίσματα.
- [2] - Στη στήλη "Ημερ. Αποκοπής τελευταίου δικαιώματος" αναφέρεται η Ημερομηνία εισαγωγής για Νέες Εταιρείες.
- [3] - Η Χρηματιστηριακή αξία αναφέρεται μόνο στο πλήθος των εισηγμένων μετοχών
- [4] - Η κωδικοποίηση των Κλάδων Οικονομικής Δραστηριότητας του Χ.Α. παρουσιάζεται στο Παράρτημα Α
- [5] - Η Χρηματιστηριακή Αξία αναφέρεται στο σύνολο των κατηγοριών μετοχών (εφόσον έχουν εισαχθεί περισσότερες της μιας κατηγορίες) και δεν αναφέρεται σε επιμέρους κατηγορίες μετοχών μιας εταιρείας.
- [6] - Ρ/Ε μεγαλύτερο του 100
- [7] - Τελευταία εικόνα του Βιβλίου Εντολών πριν το τέλος της συνεδρίασης

Στοιχεία Συναλλαγών Πακέτων

Μετοχές	Όγκος πακέτου	Τιμή πακέτου	Αξία πακέτου	Ωρα έγκρισης	Σημείωση
---------	---------------	--------------	--------------	--------------	----------

Δεν υπάρχουν Συναλλαγές Πακέτων.

Σημειώσεις πακέτων

- | | |
|-------------------------------------------------|------------------------------------|
| 2 - Πακέτο Διακανονισμού SPOT 1 ή SPOT 2 | 11 - Ενεργητικό Εταιρίας > 500 δις |
| 3 - Πακέτο με Short Selling | 12 - Προσφορά προς πώληση μέσω ΧΑ |
| 4 - Πακέτο με Buy to Close | 13 - Εκποιήσεις ΥΠΕΘΟ |
| 6 - Ταυτόχρονη Κατάρτιση | 14 - Πακέτο Αποκατάστασης |
| 7 - Σύμφωνο Επαναγοράς | 15 - Πακέτο Ειδικού Διαπραγματευτή |
| 8 - Επίτευξη Διασποράς (μη εισηγμένων) | 16 - Πακέτο Ανοικτής Πώλησης |
| 9 - Επίτευξη Διασποράς (εισηγμένων) | 18 - Πακέτο Διακανονισμού SPOT 1 |
| 10 - Με Πλειοψηφία του Ελλ. Δημοσίου (> 50 δις) | 20 - Πακέτο Μεθόδου 6-1 |

Στοιχεία Συναλλαγών Δικαιωμάτων

Ημερ. αποκοπής	Έναρξη εξάσκησης	Λήξη εξάσκησης	Λήξη διαπραγμάτευσης	Δικαιώματα	Κατωτ Τιμή	Ανωτ Τιμή	Τιμή κλεισ.	Τελευταία ζήτηση	Τελευταία προσφορ	Όγκος	Πράξεις	Αξία Συναλλαγών
----------------	------------------	----------------	----------------------	------------	------------	-----------	-------------	------------------	-------------------	-------	---------	-----------------

Δεν υπάρχουν Συναλλαγές Δικαιωμάτων.

Ομολογιακά Δάνεια Επιχειρήσεων – ΕΝ.Α. (Μη Μετατρέψιμα)

Πλήθος Εισηγμένων Ομολογίων	Ονομαστική αξία	Τιμή έκδοσης	Σημερινό επιτόκιο	Ημερ. Λήξης	Διάρκεια (έτη)	Σημείωση	Τοκομερίδιο Κοινό	Προτιμησιακό	Μον. Διαπρ.	Ομολογιακά Δάνεια Επιχειρήσεων –	Δεδ. Τόκοι	Αποδ. Λήξη	Καπιωτ Τιμή	Ανωτ Τιμή λή κλεισ.	Προηγ. Κλείσιμο-ημέ/νια	Όγκος	Αξία Συναλλαγών	Τελευταία εντολή Τιμή	Αγορ./ Πώλ.	Ημερομηνία	Έλαχ. Έτους	Μεγ. Έτους		
6.700	1.000,00	1.000,00	4,30	25/07/2024	5	---	3	---	1	M.L.S. ΠΛΗΡΟΦΟΡΙΚΗ Α.Ε. (Μη Μετατρέψι	1,1944	8,0230	---	---	---	87,0000	28/01/2020	---	---	53,0100	A	04/02/2020	65,0000	87,0000
6.500	1.000,00	1.000,00	5,50	22/12/2024	7	---	5	---	1	ΔΕΛΤΑ ΤΕΧΝΙΚΗ Α.Κ.Β.Ε.Τ.Ε. (Μη Μετατρέ	6,8750	4,9180	---	---	---	100,0000	03/02/2020	---	---	99,0100	A	04/02/2020	100,0000	100,7000
6.000.000	1,00	1,00	5,30	31/08/2022	5	---	10	---	1	M.L.S. ΠΛΗΡΟΦΟΡΙΚΗ Α.Ε. (Μη Μετατρέψι	0,0102	20,2290	69,9999	69,9999	69,9999	70,0000	30/01/2020	3,939	2.797,31	64,0000	A	04/02/2020	65,2686	79,9999
400	10.000,00	10.000,00	5,30	11/07/2020	4	---	15	---	1	M.L.S. ΠΛΗΡΟΦΟΡΙΚΗ Α.Ε. (Μη Μετατρέψι	35,3333	25,7230	---	---	---	90,0000	17/01/2020	---	---	89,0000	A	04/02/2020	90,0000	96,8000

Σημειώσεις Εταιρικών Ομολόγων

Ο Όγκος Συναλλαγών υπολογίζεται ως (Τεμάχια) * (Ονομαστική Τιμή). Η Αξία Συναλλαγών υπολογίζεται ως (Τεμάχια) * (Ονομαστική Τιμή) * (Τιμή %) + (Δεδουλευμένοι Τόκοι).

Οι τιμές συναλλαγών των ομολόγων υπολογίζονται ως ποσοστό επί τοις εκατό (%) της ονομαστικής τους τιμής.

Όλα τα ομόλογα έχουν Ονομαστική Αξία εκπεφρασμένη σε Ευρώ (εκτός εάν σημειώνεται διαφορετικά).



ATHEX
Athens Stock Exchange

Λεωφ. Αθηνών 110 104 42 Αθήνα
110, Athinon Ave. GR 104 42 Athens
tel. (+30)210-33.66.800, fax (+30)210-33.66.101
www.athexgroup.gr