

μηνιαίο στατιστικό δελτίο  
τεύχος 98 - οκτώβριος

2011





## ΔΗΛΩΣΗ

Το Χρηματιστήριο Αθηνών έχει καταβάλλει κάθε δυνατή προσπάθεια, ώστε να διασφαλίσει ότι οι πληροφορίες και τα στοιχεία της παρούσας έκδοσης είναι ορθά και επικαιροποιημένα.

Το σύνολο της πληροφορίας, που περιλαμβάνεται στο παρόν, είναι γενικού χαρακτήρα και δεν αποτελεί επενδυτική, νομική ή άλλου είδους συμβουλή.

Η επεξεργασία των στοιχείων έγινε στο πλαίσιο των διατάξεων του Ν. 2396/96 περί απορρήτου των καταχωρήσεων στο Σύστημα Αϋλων Τίτλων και του Ν. 2472/1997 περί προστασίας από επεξεργασία δεδομένων προσωπικού χαρακτήρα.

Το παρόν αποτελεί ιδιοκτησία του Χρηματιστηρίου Αθηνών και προστατεύεται από τις διατάξεις περί Πνευματικής Ιδιοκτησίας.

Απαγορεύεται η με οποιοδήποτε τρόπο ή μέσο αναπαραγωγή, αναδημοσίευση, τροποποίηση, αντιγραφή, πώληση, μετάδοση ή διανομή του συνόλου ή μέρους του παρόντος, χωρίς αναφορά στην πηγή. (Πηγή: Χρηματιστήριο Αθηνών, Μηνιαίο Στατιστικό Δελτίο, Οκτώβριος 2011)

Απαγορεύεται η εμπορική εκμετάλλευση των στοιχείων από τρίτους.

Το Χρηματιστήριο Αθηνών δεν φέρει καμία ευθύνη για τυχόν αλλοίωση των στοιχείων όταν αυτά χρησιμοποιούνται από τρίτους.

### Διευκρινίσεις και πληροφορίες:

Τμήμα Υπηρεσιών Πληροφόρησης  
Διεύθυνση Λειτουργίας Αγοράς & Εξυπηρέτησης Μελών  
Τηλ. Επικοινωνίας 210-3366800  
e-mail [Information\\_Services@helex.gr](mailto:Information_Services@helex.gr)

### Στατιστική επεξεργασία:

Χρηματιστήριο Αθηνών – Τμήμα Υπηρεσιών Πληροφόρησης

### Μετάφραση - Επιμέλεια εντύπου:

Χρηματιστήριο Αθηνών – Τμήμα Υπηρεσιών Πληροφόρησης

## ΣΗΜΕΙΩΣΕΙΣ ΕΚΔΟΣΗΣ

### Μορφή:

Το Μηνιαίο Στατιστικό Δελτίο είναι διαθέσιμο μέσω των ιστοσελίδων του Χρηματιστηρίου Αθηνών ([www.athex.gr](http://www.athex.gr)) και της Ε.Χ.Α.Ε. ([www.helex.gr](http://www.helex.gr)) στο μενού Στατιστικά Αγοράς / Axianumbers και με την μορφή pdf. Αντιγραφή των στοιχείων σε άλλα κείμενα μπορεί να γίνει με την χρήση του εργαλείου Text Selection του Acrobat Reader με την προϋπόθεση της αναφοράς στην Πηγή: Χρηματιστήριο Αθηνών, Μηνιαίο Στατιστικό Δελτίο, Οκτώβριος 2011.

**ΠΕΡΙΕΧΟΜΕΝΑ**

<b>1</b>	<b>ΚΙΝΗΤΙΚΟΤΗΤΑ ΕΠΕΝΔΥΤΩΝ</b>	<b>5</b>
1.1	Νέες Μεριδες Επενδυτών - Ανάλυση Οκτωβρίου 2011	5
1.2	Στατιστικά Μεριδών	5
1.3	Μηνιαία Κινητικότητα Ενεργών Μεριδών	6
1.3.1	Ανάλυση Συναλλαγών στο Χ.Α. βάσει Κατηγορίας Επενδυτών για το σύνολο των Μετοχών	7
1.3.2	Ανάλυση Συναλλαγών στο Χ.Α. βάσει Κατηγορίας Επενδυτών για την Κατηγορία Αξιών Μεγάλης Κεφαλαιοποίησης	7
1.3.3	Ανάλυση Συναλλαγών στο Χ.Α. βάσει Κατηγορίας Επενδυτών για την Κατηγορία Αξιών Μεσαίας & Μικρής Κεφαλαιοποίησης	8
1.3.4	Ανάλυση Συναλλαγών στο Χ.Α. βάσει Κατηγορίας Επενδυτών για την Κατηγορία Αξιών Κύριας Αγοράς	8
1.3.5	Ανάλυση Συναλλαγών στο Χ.Α. βάσει Κατηγορίας Επενδυτών για τον Δείκτη FTSE / Athex 20	9
1.3.6	Ανάλυση Συναλλαγών στο Χ.Α. βάσει Κατηγορίας Επενδυτών για τον Δείκτη FTSE / Athex Liquid Mid	9
1.3.7	Ανάλυση Συναλλαγών στο Χ.Α. βάσει Κατηγορίας Επενδυτών για τον Δείκτη FTSE / Athex Small Cap	10
1.3.8	Ανάλυση Συναλλαγών στο Χ.Α. βάσει Κατηγορίας Επενδυτών για τον Δείκτη FTSE / Athex Δείκτης Αγοράς	10
1.3.9	Ανάλυση Συναλλαγών στο Χ.Α. βάσει Κατηγορίας Επενδυτών για τον Δείκτη Τιμών Μεσαίας & Μικρής Κεφαλαιοποίησης	11
1.3.10	Ανάλυση Συναλλαγών στο Χ.Α. βάσει Γεωγραφικής Κατανομής στην Ελληνική Επικράτεια	12
1.3.11	Ανάλυση Συναλλαγών στο Χ.Α. βάσει Γεωγραφικής Κατανομής Λοιπών Επενδυτών (αταξινόμητοι)	12
1.3.12	Ανάλυση Συναλλαγών στο Χ.Α. βάσει Γεωγραφικής Κατανομής Αλλοδαπών Επενδυτών	13
<b>2</b>	<b>ΣΥΜΜΕΤΟΧΗ ΕΠΕΝΔΥΤΩΝ ΣΤΟ Χ.Α.</b>	<b>14</b>
2.1	Συμμετοχή Επενδυτών σε Μετοχές – Στοιχεία Μηνός Οκτωβρίου 2011	14
2.1.1	Συμμετοχή Επενδυτών στο Σύνολο Εισηγμένων και τις Βασικές Κατηγορίες Αγοράς Αξιών	14
2.1.2	Συμμετοχή Επενδυτών σε Μετοχές που συνθέτουν τους Δείκτες FTSE / Athex	15
2.1.3	Συμμετοχή Επενδυτών σε Μετοχές που συνθέτουν Δείκτες του Χ.Α.	16
2.1.4	Κατανομή Αξίας Χαρτοφυλακίων σε Δείκτες και Κατηγορίες Μετοχών	17
2.1.5	Συμμετοχή Επενδυτών στην Κεφαλαιοποίηση του Χ.Α. - Ιστορικά	18
2.1.6	Συμμετοχή Επενδυτών στην Κεφαλαιοποίηση του Χ.Α. – Συγκριτικά Γραφήματα	25
2.2	Γεωγραφική Κατανομή Επενδυτών στην Ελληνική Επικράτεια	26
2.2.1	Γεωγραφική Κατανομή Λοιπών Επενδυτών (αταξινόμητοι)	26
2.3	Γεωγραφική Κατανομή Αλλοδαπών Επενδυτών	27
2.3.1	Γραφικές απεικονίσεις Γεωγραφικής Κατανομής Αλλοδαπών Επενδυτών	28
2.4	Συμμετοχή Επενδυτών σε Ομόλογα Ελληνικού Δημοσίου / Εταιρικά Ομόλογα – Στοιχεία Οκτωβρίου 2011	28
<b>3</b>	<b>ΛΟΙΠΕΣ ΚΑΤΑΝΟΜΕΣ</b>	<b>29</b>
3.1	Κατανομή Επενδυτών Βάσει του Αριθμού των Χειριστών τους	29
3.2	Κατανομή Επενδυτών Βάσει του Αριθμού των Μετοχών που συνθέτουν το Χαρτοφυλάκιο τους	29
3.3	Κατανομή Επενδυτών Βάσει Κλίμακας Αποτιμώμενης Αξίας των Μετοχών που συνθέτουν το Χαρτοφυλάκιο τους	29
<b>4</b>	<b>ΔΙΑΚΑΝΟΝΙΣΜΟΣ ΧΡΗΜΑΤΙΣΤΗΡΙΑΚΩΝ ΣΥΝΑΛΛΑΓΩΝ</b>	<b>30</b>
	<b>ΠΑΡΑΡΤΗΜΑ 1 ΣΗΜΕΙΩΣΕΙΣ – ΕΠΕΞΗΓΗΣΕΙΣ</b>	<b>31</b>

## 1 Κινητικότητα Επενδύων

### 1.1 Νέες Μερίδες Επενδύων - Ανάλυση Οκτωβρίου 2011

Κατηγορίες Επενδύων	Νέες Μερίδες Επενδύων	
	Έλληνες επενδυτές	Ξένοι επενδυτές
Φυσικά Πρόσωπα	1.792	65
Νομικά Πρόσωπα	15	446
<b>Σύνολο ανά ΧΦΚ</b>	<b>1.807</b>	<b>511</b>
<b>Γενικό Σύνολο</b>	<b>2.318</b>	

### 1.2 Στατιστικά Μεριδών

	Νέες Μερίδες Επενδύων													
	1998	1999	2000	2001	2002	2003	2004	2005	2006	2007	2008	2009	2010	2011
Ιανουάριος	5	44.580	56.803	3.330	2.156	1.663	4.427	3.661	3.223	4.013	3.052	4.101	2.861	3.497
Φεβρουάριος	302	58.113	64.840	4.604	2.243	36.441	18.352	1.459	2.564	2.297	2.522	4.018	5.027	3.071
Μάρτιος	357	89.850	78.891	4.245	2.776	2.503	1.861	1.526	3.229	3.685	1.858	4.450	3.062	2.415
Απρίλιος	26.578	129.473	142.986	2.954	1.942	2.390	2.372	3.836	3.260	2.974	2.304	3.542	5.646	1.881
Μάιος	10.528	116.017	98.502	4.129	1.408	16.728	1.961	1.108	9.892	2.122	2.073	3.644	3.043	2.371
Ιούνιος	71.973	118.216	132.234	2.829	1.489	3.659	1.322	1.873	14.662	9.153	1.710	3.231	2.373	2.296
Ιούλιος	101.517	73.341	8.118	3.146	1.826	4.744	1.784	7.146	5.027	3.605	2.621	3.144	3.393	1.764
Αύγουστος	30.890	74.532	5.070	2.116	1.131	2.573	1.066	2.362	2.208	3.331	1.488	2.348	1.467	2.467
Σεπτέμβριος	39.167	145.817	10.949	2.898	1.342	15.330	1.611	1.511	2.869	1.939	1.873	2.599	3.460	2.423
Οκτώβριος	21.691	99.149	7.670	2.151	1.604	3.446	5.230	2.623	4.709	3.031	6.505	2.932	3.697	2.318
Νοέμβριος	40.674	81.956	10.402	6.758	1.739	10.207	1.473	1.600	2.982	2.847	6.465	2.674	2.810	
Δεκέμβριος	46.130	83.317	34.006	3.620	2.476	1.399	1.409	2.107	2.042	2.221	3.022	2.922	1.872	
<b>Ετήσια Σύνολα</b>	<b>389.812</b>	<b>1.114.361</b>	<b>650.471</b>	<b>42.780</b>	<b>22.132</b>	<b>101.083</b>	<b>42.868</b>	<b>30.812</b>	<b>56.667</b>	<b>41.218</b>	<b>35.493</b>	<b>39.605</b>	<b>38.711</b>	<b>24.503</b>
<b>Γενικό Σύνολο</b>	<b>2.630.516</b>													

	Απενεργοποιήσεις Μεριδών Επενδύων													
	1998	1999	2000	2001	2002	2003	2004	2005	2006	2007	2008	2009	2010	2011
Ιανουάριος	0	0	1.397	617	311	244	135	244	725	630	269	301	237	375
Φεβρουάριος	0	0	1.714	1.048	394	328	473	332	838	272	238	452	95	159
Μάρτιος	0	2.535	2.160	764	528	302	221	1.447	841	559	288	203	212	214
Απρίλιος	0	6	1.776	570	833	256	323	574	510	207	296	298	168	350.093
Μάιος	0	96	1.779	588	539	224	503	431	748	260	140	268	65	5.722
Ιούνιος	2.640	542	1.791	484	284	265	424	650	1.334	205	316	194	237	176
Ιούλιος	1	988	1.075	478	273	309	188	334	2.098	279	303	257	186	68
Αύγουστος	1	1.079	837	384	328	221	356	380	88.775	464	205	258	103	104
Σεπτέμβριος	2	1.315	798	338	228	212	291	389	147.995	226	178	122	69	266
Οκτώβριος	19.519	1.281	738	363	325	348	211	365	87.071	278	253	84	118	96
Νοέμβριος	0	1.533	708	410	234	296	289	668	237	296	135	78	239	
Δεκέμβριος	0	1.446	539	423	218	137	329	812	194	253	259	364	231	
<b>Ετήσια Σύνολα</b>	<b>22.163</b>	<b>10.821</b>	<b>15.312</b>	<b>6.467</b>	<b>4.495</b>	<b>3.142</b>	<b>3.743</b>	<b>6.626</b>	<b>331.366</b>	<b>3.929</b>	<b>2.880</b>	<b>2.879</b>	<b>1.960</b>	<b>357.273</b>
<b>Γενικό Σύνολο</b>	<b>773.056</b>													

#### Σημειώσεις:

1. Στις Νέες Μερίδες συμπεριλαμβάνονται και οι Μερίδες μη εμφανισθέντων (πχ. Ιούνιος 2006 – Μερίδες μη εμφανισθέντων: 8.311), δηλαδή οι Μερίδες που ανοίχτηκαν από τις Εκδότριες για μετόχους τους που δεν απούλοποιήσαν τις Μετοχές τους με βάση τα στοιχεία που είχαν μέχρι τότε καταχωρημένα στα αρχεία τους.
2. Στα Φυσικά πρόσωπα περιλαμβάνονται οι Κοινές Επενδυτικές Μερίδες και οι Μερίδες Συγκυρίων.
3. Απενεργοποιημένες Μερίδες είναι οι Μερίδες που κλείστηκαν κατά την συγκεκριμένη περίοδο (συμπεριλαμβάνονται οι απενεργοποιήσεις Μεριδών λόγω Νομιμοποίησης μη εμφανισθέντα μετόχου). Το Σύνολο των Μεριδών που υφίστανται αυτή τη στιγμή στο Σύστημα Αύλων Τίτλων προκύπτει αν αφαιρέσουμε από το Σύνολο των Νέων Μεριδών το Σύνολο των Απενεργοποιήσεων.
4. Ο αυξημένος αριθμός Νέων Μεριδών το 2003 οφείλεται στην έκδοση και καταχώρηση των Ειδικών Τίτλων Αποταμίευσης (Ε.Τ.Α.) στο Σύστημα Αύλων Τίτλων.
5. Ο αυξημένος αριθμός Απενεργοποιήσεων από τον Αύγουστο έως και τον Οκτώβριο 2006 καθώς και κατά τον Απρίλιο & Μάιο 2011 οφείλεται στη σταδιακή εφαρμογή του άρθρου 18.1.αα του Κανονισμού Λειτουργίας του Σ.Α.Τ. και της απόφασης 243/15-09-2004 του Δ.Σ. του Κεντρικού Αποθετηρίου, σύμφωνα με τα οποία απενεργοποιούνται αυτόματα όλες οι Μερίδες που δεν περιέχουν υπόλοιπα και δεν έχουν εμφανίσει καμιά κίνηση τα τρία (3) τελευταία έτη.

### 1.3 Μηνιαία Κινητικότητα Ενεργών Μεριδών

Κινητικότητα Ενεργών Επενδύσεων					
	Ενεργές Μεριδες		Κινητι- κότητα	Ημερ.Μ.Ο. (μ.)	Ημερ.Μ.Ο. (ετ.)
	Σύνολο	Ημερήσιος Μ.Ο.		(εκατ. €)	(εκατ. €)
Ιαν-10	63.340	9.722	2,92	230,4	230,4
Φεβ-10	66.040	9.560	2,75	207,1	218,7
Μαρ-10	52.839	7.676	3,20	175,9	203,0
Απρ-10	76.753	11.258	2,93	235,1	211,0
Μαϊ-10	63.871	8.911	2,79	160,0	200,8
Ιουν-10	50.574	6.737	2,93	100,8	182,8
Ιουλ-10	48.415	6.595	3,00	104,0	170,8
Αυγ-10	41.616	6.012	3,18	78,1	158,5
Σεπ-10	68.786	7.640	2,44	109,4	152,7
Οκτ-10	64.051	7.452	2,33	129,5	150,5
Νοε-10	45.638	5.946	2,87	98,7	145,5
Δεκ-10	34.994	4.850	3,05	75,4	139,4
Ιαν-11	71.601	8.084	2,26	112,3	112,3
Φεβ-11	55.244	8.514	3,08	147,9	130,1
Μαρ-11	40.894	6.042	3,10	124,9	128,3
Απρ-11	39.589	5.717	2,74	86,3	118,3
Μαϊ-11	39.855	5.408	2,99	85,3	111,2
Ιουν-11	44.883	5.767	2,70	86,6	107,0
Ιουλ-11	42.226	5.831	2,90	98,4	108,5
Αυγ-11	57.232	7.230	2,78	67,1	100,6
Σεπ-11	39.517	5.384	3,00	59,4	97,9
Οκτ-11	43.252	5.873	2,72	49,9	93,3

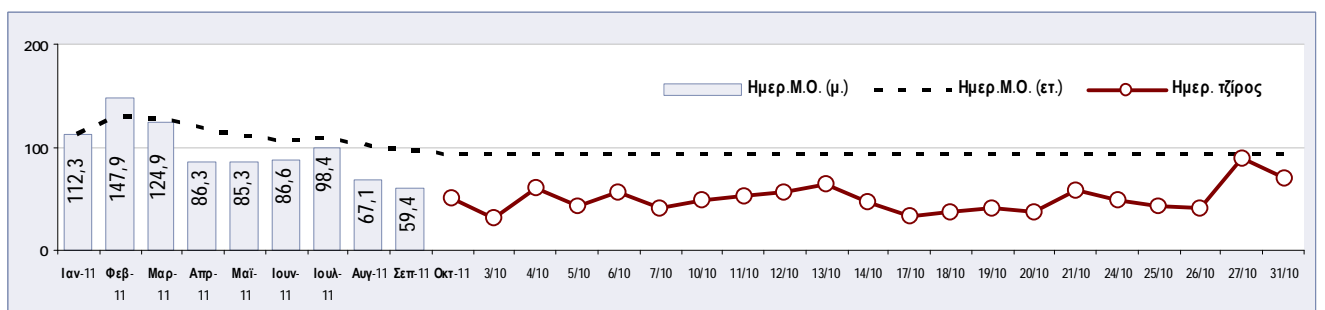
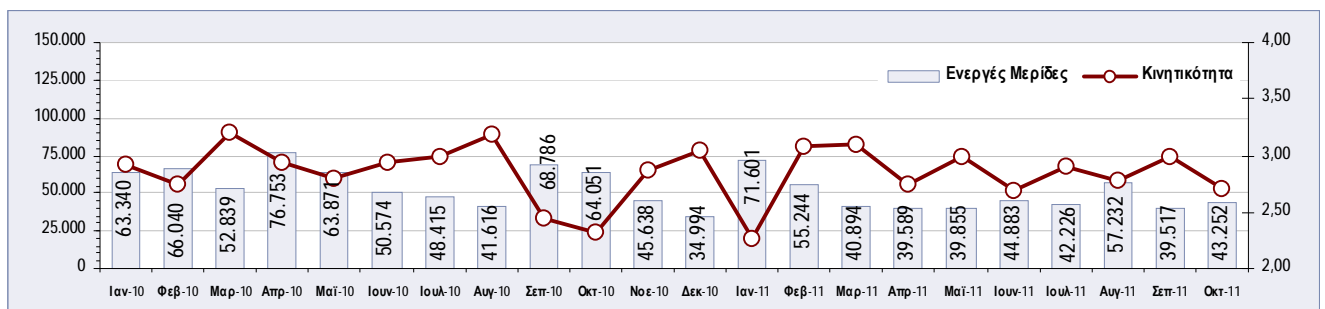

#### Σημείωση:

Κινητικότητα Ενεργών Μεριδών είναι ο αριθμός των ημερών όπου κατά μέσο όρο ένας επενδυτής έκανε τουλάχιστον μια αγοραπωλησία στο Χρηματιστήριο Αθηνών.

## 1.3.1 Ανάλυση Συναλλαγών στο Χ.Α. βάσει Κατηγορίας Επενδυτών για το σύνολο των Μετοχών

Σύνολο Εισηγμένων (03/10/2011-31/10/2011)	Αγορές				Πωλήσεις				Διαφορά (εκατ. €)	Διαφορά (2011) (εκατ. €)		
	Ενεργές Μεριδές πλήθος	%	Αξία Συναλλαγών (εκατ. €)	%	Ενεργές Μεριδές πλήθος	%	Αξία Συναλλαγών (εκατ. €)	%				
Κατηγορίες Επενδυτών												
<b>I. Ημεδαποί Επενδυτές</b>	32.620	92,97	600,53	60,21	20.758	91,90	628,29	62,99	-27,76	Π	173,70	A
<b>Ιδιώτες Ημεδαποί</b>	32.387	92,31	350,22	35,11	20.535	90,91	363,52	36,45	-13,29	Π	279,87	A
<b>Ιδιωτικές Χρηματοοικονομικές</b>	126	0,36	240,63	24,13	163	0,72	259,24	25,99	-18,61	Π	-1,29	Π
Ασφ. Εταιρ. & Συν ταξοδοτ. Κεφάλαια	4	0,01	0,68	0,07	6	0,03	0,87	0,09	-0,19	Π	-	
Εταιρείες Επεν δύσεων	2	0,01	0,97	0,10	2	0,01	1,91	0,19	-0,94	Π	-	
Αμοιβαία Κεφάλαια	49	0,14	35,16	3,52	74	0,33	37,92	3,80	-2,77	Π	-	
Χρηματοπιστωτικά Ιδρύματα	60	0,17	202,95	20,35	66	0,29	217,71	21,83	-14,76	Π	-	
Λοιπά Ιδιωτικών Χρηματοοικονομικών	11	0,03	0,88	0,09	15	0,07	0,83	0,08	0,05	A	-	
<b>Ιδιωτικές μη Χρηματοοικονομικές</b>	101	0,29	8,65	0,87	57	0,25	5,15	0,52	3,50	A	291,54	A
Εταιρείες (ΑΕ, ΕΠΕ, ΟΕ, κλπ)	99	0,28	8,58	0,86	55	0,24	5,11	0,51	3,47	A	-	
Λοιπά Ιδιωτικών μη Χρηματοοικονομικών	2	0,01	0,07	0,01	2	0,01	0,04	0,00	0,03	A	-	
<b>Δημόσιος Τομέας</b>	6	0,02	1,03	0,10	3	0,01	0,38	0,04	0,65	A	-396,42	Π
<b>Λοιποί Ημεδαποί Επενδυτές</b>	0	0,00	0,00	0,00	0	0,00	0,00	0,00	0,00	-	0,00	A
<b>II. Αλλοδαποί Επενδυτές</b>	1.547	4,41	386,38	38,74	1.296	5,74	358,24	35,92	28,14	A	-201,84	Π
Ιδιώτες - Αλλοδαποί	1.293	3,69	34,12	3,42	1.053	4,66	34,49	3,46	-0,37	Π	-	
Νομικά Πρόσωπα	106	0,30	51,48	5,16	93	0,41	39,08	3,92	12,40	A	-	
Θεσμικοί Επενδυτές	126	0,36	295,50	29,63	129	0,57	279,64	28,04	15,86	A	-	
Λοιπά Νομικά Πρόσωπα	20	0,06	5,28	0,53	20	0,09	5,04	0,50	0,24	A	-	
Λοιποί Αλλοδαποί Επενδυτές	2	0,01	0,00	0,00	1	0,00	0,00	0,00	0,00	Π	-	
<b>III. Λοιποί Επενδυτές</b>	919	2,62	10,48	1,05	534	2,36	10,86	1,09	-0,38	Π	28,15	A
<b>Σύνολα (I+II+III)</b>	35.086	100,00	997,39	100,00	22.588	100,00	997,39	100,00				

## 1.3.2 Ανάλυση Συναλλαγών στο Χ.Α. βάσει Κατηγορίας Επενδυτών για την Κατηγορία Αξιών Μεγάλης Κεφαλαιοποίησης

Μεγάλη Κεφαλαιοποίηση (03/10/2011-07/10/2011)	Αγορές				Πωλήσεις				Διαφορά (εκατ. €)	
	Ενεργές Μεριδές πλήθος	%	Αξία Συναλλαγών (εκατ. €)	%	Ενεργές Μεριδές πλήθος	%	Αξία Συναλλαγών (εκατ. €)	%		
Κατηγορίες Επενδυτών										
<b>I. Ημεδαποί Επενδυτές</b>	12.214	91,79	145,88	65,55	6.848	91,22	141,28	63,48	4,61	A
<b>Ιδιώτες Ημεδαποί</b>	12.088	90,85	84,91	38,15	6.742	89,81	84,28	37,87	0,63	A
<b>Ιδιωτικές Χρηματοοικονομικές</b>	77	0,58	59,29	26,64	86	1,15	55,89	25,11	3,40	A
Ασφ. Εταιρ. & Συν ταξοδοτ. Κεφάλαια	2	0,02	0,00	0,00	1	0,01	0,00	0,00	0,00	A
Εταιρείες Επεν δύσεων	1	0,01	0,25	0,11	2	0,03	0,50	0,22	-0,25	Π
Αμοιβαία Κεφάλαια	29	0,22	7,23	3,25	35	0,47	6,85	3,08	0,38	A
Χρηματοπιστωτικά Ιδρύματα	42	0,32	51,76	23,25	40	0,53	48,43	21,76	3,33	A
Λοιπά Ιδιωτικών Χρηματοοικονομικών	3	0,02	0,05	0,02	8	0,11	0,11	0,05	-0,06	Π
<b>Ιδιωτικές μη Χρηματοοικονομικές</b>	47	0,35	1,67	0,75	19	0,25	1,07	0,48	0,60	A
Εταιρείες (ΑΕ, ΕΠΕ, ΟΕ, κλπ)	46	0,35	1,61	0,72	19	0,25	1,07	0,48	0,54	A
Λοιπά Ιδιωτικών μη Χρηματοοικονομικών	1	0,01	0,06	0,03	0	0,00	0,00	0,00	0,06	A
<b>Δημόσιος Τομέας</b>	2	0,02	0,01	0,00	1	0,01	0,04	0,02	-0,03	Π
<b>Λοιποί Ημεδαποί Επενδυτές</b>	0	0,00	0,00	0,00	0	0,00	0,00	0,00	0,00	-
<b>II. Αλλοδαποί Επενδυτές</b>	742	5,58	73,40	32,98	510	6,79	78,69	35,36	-5,29	Π
Ιδιώτες - Αλλοδαποί	622	4,67	7,56	3,40	399	5,32	6,90	3,10	0,66	A
Νομικά Πρόσωπα	45	0,34	8,71	3,91	36	0,48	8,97	4,03	-0,27	Π
Θεσμικοί Επενδυτές	67	0,50	55,75	25,05	68	0,91	62,61	28,13	-6,87	Π
Λοιπά Νομικά Πρόσωπα	6	0,05	1,39	0,63	6	0,08	0,20	0,09	1,19	A
Λοιποί Αλλοδαποί Επενδυτές	2	0,02	0,00	0,00	1	0,01	0,00	0,00	0,00	-
<b>III. Λοιποί Επενδυτές</b>	350	2,63	3,27	1,47	149	1,98	2,59	1,16	0,68	A
<b>Σύνολα (I+II+III)</b>	13.306	100,00	222,56	100,00	7.507	100,00	222,56	100,00		

**Σημείωση :** Από 10/10/2011, σύμφωνα με τον ισχύοντα από 22/08/2011 Κανονισμό του Χ.Α. και τις σχετικές με αυτόν ισχύουσες αποφάσεις του Δ.Σ. του Χ.Α., η Κατηγορία Αξιών Μεγάλης Κεφαλαιοποίησης και η κατηγορία Μεσαίας και Μικρής Κεφαλαιοποίησης καταργήθηκαν και οι μετοχές των κατηγοριών αυτών μεταφέρθηκαν στην κατηγορία της Κύριας Αγοράς.

### 1.3.3 Ανάλυση Συναλλαγών στο Χ.Α. βάσει Κατηγορίας Επενδυτών για την Κατηγορία Αξιών Μεσαίας & Μικρής Κεφαλαιοποίησης

Μεσαία & Μικρή Κεφ. (03/10/2011-07/10/2011)	Αγορές				Πωλήσεις				Διαφορά (εκατ. €)
	Ενεργές Μεριδές		Αξία Συναλλαγών		Ενεργές Μεριδές		Αξία Συναλλαγών		
	πλήθος	%	(εκατ. €)	%	πλήθος	%	(εκατ. €)	%	
Κατηγορίες Επενδυτών									
<b>I. Ημεδαποί Επενδυτές</b>	2.048	92,80	7,05	85,39	2.055	94,18	7,19	87,13	-0,14 Π
<b>Ιδιώτες Ημεδαποί</b>	2.012	91,16	6,10	73,82	2.031	93,08	7,06	85,52	-0,97 Π
<b>Ιδιωτικές Χρηματοοικονομικές</b>	20	0,91	0,14	1,72	16	0,73	0,10	1,16	0,05 Α
Ασφ. Εταιρ. & Συνταξοδοτ. Κεφάλαια	1	0,05	0,00	0,02	0	0,00	0,00	0,00	0,00 Α
Εταιρείες Επενδύσεων	2	0,09	0,01	0,08	1	0,05	0,01	0,13	0,00 Π
Αμοιβαία Κεφάλαια	2	0,09	0,02	0,26	1	0,05	0,01	0,11	0,01 Α
Χρηματοπιστωτικά Ιδρύματα	15	0,68	0,11	1,36	13	0,60	0,08	0,91	0,04 Α
Λοιπά Ιδιωτικών Χρηματοοικονομικών	0	0,00	0,00	0,00	1	0,05	0,00	0,01	0,00 Π
<b>Ιδιωτικές μη Χρηματοοικονομικές</b>	16	0,72	0,81	9,85	8	0,37	0,04	0,45	0,78 Α
Εταιρείες (ΑΕ, ΕΠΕ, ΟΕ, κλπ)	16	0,72	0,81	9,85	8	0,37	0,04	0,45	0,78 Α
Λοιπά Ιδιωτικών μη Χρηματοοικονομικών	0	0,00	0,00	0,00	0	0,00	0,00	0,00	0,00 Α
<b>Δημόσιος Τομέας</b>	0	0,00	0,00	0,00	0	0,00	0,00	0,00	0,00 Α
<b>Λοιποί Ημεδαποί Επενδυτές</b>	0	0,00	0,00	0,00	0	0,00	0,00	0,00	0,00 -
<b>II. Αλλοδαποί Επενδυτές</b>	110	4,98	1,11	13,49	87	3,99	0,98	11,90	0,13 Α
Ιδιώτες - Αλλοδαποί	81	3,67	0,28	3,38	62	2,84	0,22	2,69	0,06 Α
Νομικά Πρόσωπα	16	0,72	0,58	7,04	4	0,18	0,02	0,23	0,56 Α
Θεσμικοί Επενδυτές	11	0,50	0,25	3,03	20	0,92	0,34	4,10	-0,09 Π
Λοιπά Νομικά Πρόσωπα	2	0,09	0,00	0,04	1	0,05	0,40	4,88	-0,40 Π
Λοιποί Αλλοδαποί Επενδυτές	0	0,00	0,00	0,00	0	0,00	0,00	0,00	0,00 -
<b>III. Λοιποί Επενδυτές</b>	49	2,22	0,09	1,11	40	1,83	0,08	0,97	0,01 Α
<b>Σύνολα (I+II+III)</b>	2.207	100,00	8,26	100,00	2.182	100,00	8,26	100,00	

### 1.3.4 Ανάλυση Συναλλαγών στο Χ.Α. βάσει Κατηγορίας Επενδυτών για την Κατηγορία Αξιών Κύριας Αγοράς

Κύρια Αγορά (10/10/2011-31/10/2011)	Αγορές				Πωλήσεις				Διαφορά (εκατ. €)
	Ενεργές Μεριδές		Αξία Συναλλαγών		Ενεργές Μεριδές		Αξία Συναλλαγών		
	πλήθος	%	(εκατ. €)	%	πλήθος	%	(εκατ. €)	%	
Κατηγορίες Επενδυτών									
<b>I. Ημεδαποί Επενδυτές</b>	26.500	92,87	445,33	58,43	17.707	91,55	477,45	62,64	-32,12 Π
<b>Ιδιώτες Ημεδαποί</b>	26.303	92,18	257,81	33,82	17.508	90,52	270,46	35,48	-12,64 Π
<b>Ιδιωτικές Χρηματοοικονομικές</b>	116	0,41	180,58	23,69	145	0,75	202,61	26,58	-22,03 Π
Ασφ. Εταιρ. & Συνταξοδοτ. Κεφάλαια	4	0,01	0,67	0,09	6	0,03	0,87	0,11	-0,20 Π
Εταιρείες Επενδύσεων	2	0,01	0,71	0,09	1	0,01	1,40	0,18	-0,69 Π
Αμοιβαία Κεφάλαια	44	0,15	27,90	3,66	65	0,34	30,85	4,05	-2,95 Π
Χρηματοπιστωτικά Ιδρύματα	55	0,19	150,46	19,74	60	0,31	168,77	22,14	-18,31 Π
Λοιπά Ιδιωτικών Χρηματοοικονομικών	11	0,04	0,83	0,11	13	0,07	0,72	0,09	0,11 Α
<b>Ιδιωτικές μη Χρηματοοικονομικές</b>	75	0,26	5,92	0,78	51	0,26	4,04	0,53	1,88 Α
Εταιρείες (ΑΕ, ΕΠΕ, ΟΕ, κλπ)	74	0,26	5,91	0,78	49	0,25	4,00	0,53	1,91 Α
Λοιπά Ιδιωτικών μη Χρηματοοικονομικών	1	0,00	0,01	0,00	2	0,01	0,04	0,01	-0,03 Π
<b>Δημόσιος Τομέας</b>	6	0,02	1,02	0,13	3	0,02	0,34	0,04	0,68 Α
<b>Λοιποί Ημεδαποί Επενδυτές</b>	0	0,00	0,00	0,00	0	0,00	0,00	0,00	0,00 -
<b>II. Αλλοδαποί Επενδυτές</b>	1.299	4,55	309,90	40,66	1.163	6,01	276,59	36,29	33,31 Α
Ιδιώτες - Αλλοδαποί	1.085	3,80	25,11	3,29	955	4,94	27,13	3,56	-2,02 Π
Νομικά Πρόσωπα	86	0,30	41,70	5,47	79	0,41	29,27	3,84	12,44 Α
Θεσμικοί Επενδυτές	111	0,39	239,20	31,38	114	0,59	215,76	28,31	23,44 Α
Λοιπά Νομικά Πρόσωπα	17	0,06	3,88	0,51	15	0,08	4,43	0,58	-0,55 Π
Λοιποί Αλλοδαποί Επενδυτές	0	0,00	0,00	0,00	0	0,00	0,00	0,00	0,00 -
<b>III. Λοιποί Επενδυτές</b>	734	2,57	6,98	0,92	472	2,44	8,17	1,07	-1,19 Π
<b>Σύνολα (I+II+III)</b>	28.533	100,00	762,21	100,00	19.342	886,43	762,21	100,00	

**Σημείωση :** Από 10/10/2011, σύμφωνα με τον ισχύοντα από 22/08/2011 Κανονισμό του Χ.Α. και τις σχετικές με αυτόν ισχύουσες αποφάσεις του Δ.Σ. του Χ.Α., η Κατηγορία Αξιών Μεγάλης Κεφαλαιοποίησης και η κατηγορία Μεσαίας και Μικρής Κεφαλαιοποίησης καταργήθηκαν και οι μετοχές των κατηγοριών αυτών μεταφέρθηκαν στην κατηγορία της Κύριας Αγοράς.

1.3.5 Ανάλυση Συναλλαγών στο Χ.Α. βάσει Κατηγορίας Επενδυτών για τον Δείκτη FTSE / Athex 20

FTSE/Athex 20 (03/10/2011-31/10/2011)	Αγορές				Πωλήσεις				Διαφορά (εκατ. €)	Διαφορά (2011) (εκατ. €)		
	Ενεργές Μερίδες	Αξία Συναλλαγών	Ενεργές Μερίδες	Αξία Συναλλαγών	Ενεργές Μερίδες	Αξία Συναλλαγών	Ενεργές Μερίδες	Αξία Συναλλαγών				
Κατηγορίες Επενδυτών	πλήθος	%	(εκατ. €)	%	πλήθος	%	(εκατ. €)	%	(εκατ. €)	(εκατ. €)		
<b>I. Ημεδαποί Επενδυτές</b>	29.467	92,82	546,09	59,38	17.483	91,34	573,38	62,35	-27,29	Π	-34,74	Π
<b>Ιδιώτες Ημεδαποί</b>	29.277	92,22	308,57	33,55	17.298	90,37	320,17	34,81	-11,61	Π	304,51	A
<b>Ιδιωτικές Χρηματοοικονομικές</b>	113	0,36	231,06	25,12	142	0,74	248,85	27,06	-17,78	Π	12,39	A
Ασφ. Εταιρ. & Συνταξοδοτ. Κεφάλαια	4	0,01	0,64	0,07	6	0,03	0,85	0,09	-0,20	Π	-	-
Εταιρείες Επενδύσεων	2	0,01	0,76	0,08	2	0,01	1,31	0,14	-0,56	Π	-	-
Αμοιβαία Κεφάλαια	48	0,15	30,81	3,35	68	0,36	33,14	3,60	-2,33	Π	-	-
Χρηματοπιστωτικά Ιδρύματα	49	0,15	198,10	21,54	52	0,27	212,78	23,14	-14,68	Π	-	-
Λοιπά Ιδιωτικών Χρηματοοικονομικών	10	0,03	0,75	0,08	14	0,07	0,76	0,08	-0,01	Π	-	-
<b>Ιδιωτικές μη Χρηματοοικονομικές</b>	71	0,22	5,47	0,59	40	0,21	3,98	0,43	1,49	A	29,94	A
Εταιρείες (ΑΕ, ΕΠΕ, ΟΕ, κλπ)	69	0,22	5,40	0,59	39	0,20	3,94	0,43	1,45	A	-	-
Λοιπά Ιδιωτικών μη Χρηματοοικονομικών	2	0,01	0,07	0,01	1	0,01	0,04	0,00	0,03	A	-	-
<b>Δημόσιος Τομέας</b>	6	0,02	0,99	0,11	3	0,02	0,38	0,04	0,62	A	-381,58	Π
<b>Λοιποί Ημεδαποί Επενδυτές</b>	0	0,00	0,00	0,00	0	0,00	0,00	0,00	0,00	-	0,00	-
<b>II. Αλλοδαποί Επενδυτές</b>	1.431	4,51	363,94	39,57	1.198	6,26	336,20	36,56	27,74	A	-2,56	Π
Ιδιώτες - Αλλοδαποί	1.214	3,82	31,62	3,44	979	5,11	32,66	3,55	-1,04	Π	-	-
Νομικά Πρόσωπα	83	0,26	47,86	5,20	82	0,43	36,04	3,92	11,82	A	-	-
Θεσμικοί Επενδυτές	113	0,36	279,59	30,40	117	0,61	262,87	28,58	16,72	A	-	-
Λοιπά Νομικά Πρόσωπα	19	0,06	4,86	0,53	19	0,10	4,63	0,50	0,23	A	-	-
Λοιποί Αλλοδαποί Επενδυτές	2	0,01	0,00	0,00	1	0,01	0,00	0,00	0,00	Π	-	-
<b>III. Λοιποί Επενδυτές</b>	848	2,67	9,64	1,05	460	2,40	10,09	1,10	-0,45	Π	37,30	A
<b>Σύνολα (I+II+III)</b>	31.746	100,00	919,66	100,00	19.141	100,00	919,66	100,00				

1.3.6 Ανάλυση Συναλλαγών στο Χ.Α. βάσει Κατηγορίας Επενδυτών για τον Δείκτη FTSE / Athex Liquid Mid

FTSE/Athex Liquid Mid (03/10/2011-31/10/2011)	Αγορές				Πωλήσεις				Διαφορά (εκατ. €)	Διαφορά (2011) (εκατ. €)		
	Ενεργές Μερίδες	Αξία Συναλλαγών	Ενεργές Μερίδες	Αξία Συναλλαγών	Ενεργές Μερίδες	Αξία Συναλλαγών	Ενεργές Μερίδες	Αξία Συναλλαγών				
Κατηγορίες Επενδυτών	πλήθος	%	(εκατ. €)	%	πλήθος	%	(εκατ. €)	%	(εκατ. €)	(εκατ. €)		
<b>I. Ημεδαποί Επενδυτές</b>	3.098	93,06	20,80	56,74	2.756	92,95	21,07	57,46	-0,26	Π	5,71	A
<b>Ιδιώτες Ημεδαποί</b>	3.029	90,99	12,69	34,60	2.684	90,52	12,54	34,20	0,15	A	25,52	A
<b>Ιδιωτικές Χρηματοοικονομικές</b>	50	1,50	7,34	20,02	62	2,09	7,87	21,47	-0,53	Π	-13,09	Π
Ασφ. Εταιρ. & Συνταξοδοτ. Κεφάλαια	1	0,03	0,03	0,09	1	0,03	0,02	0,05	0,02	A	-	-
Εταιρείες Επενδύσεων	1	0,03	0,07	0,20	1	0,03	0,35	0,94	-0,27	Π	-	-
Αμοιβαία Κεφάλαια	24	0,72	3,59	9,79	30	1,01	3,96	10,79	-0,37	Π	-	-
Χρηματοπιστωτικά Ιδρύματα	21	0,63	3,60	9,81	26	0,88	3,50	9,55	0,09	A	-	-
Λοιπά Ιδιωτικών Χρηματοοικονομικών	3	0,09	0,05	0,14	4	0,13	0,05	0,13	0,00	A	-	-
<b>Ιδιωτικές μη Χρηματοοικονομικές</b>	18	0,54	0,74	2,02	10	0,34	0,66	1,79	0,09	A	-8,02	Π
Εταιρείες (ΑΕ, ΕΠΕ, ΟΕ, κλπ)	18	0,54	0,74	2,02	9	0,30	0,65	1,78	0,09	A	-	-
Λοιπά Ιδιωτικών μη Χρηματοοικονομικών	0	0,00	0,00	0,00	1	0,03	0,00	0,01	0,00	Π	-	-
<b>Δημόσιος Τομέας</b>	1	0,03	0,04	0,10	0	0,00	0,00	0,00	0,04	A	1,29	A
<b>Λοιποί Ημεδαποί Επενδυτές</b>	0	0,00	0,00	0,00	0	0,00	0,00	0,00	0,00	-	0,00	-
<b>II. Αλλοδαποί Επενδυτές</b>	151	4,54	15,55	42,42	141	4,76	15,32	41,78	0,24	A	-7,12	Π
Ιδιώτες - Αλλοδαποί	89	2,67	0,32	0,88	94	3,17	0,38	1,05	-0,06	Π	-	-
Νομικά Πρόσωπα	22	0,66	1,92	5,24	13	0,44	1,33	3,63	0,59	A	-	-
Θεσμικοί Επενδυτές	39	1,17	13,16	35,89	33	1,11	13,60	37,10	-0,44	Π	-	-
Λοιπά Νομικά Πρόσωπα	1	0,03	0,15	0,40	1	0,03	0,00	0,00	0,15	A	-	-
Λοιποί Αλλοδαποί Επενδυτές	0	0,00	0,00	0,00	0	0,00	0,00	0,00	0,00	-	-	-
<b>III. Λοιποί Επενδυτές</b>	80	2,40	0,31	0,84	68	2,29	0,28	0,76	0,03	A	1,41	A
<b>Σύνολα (I+II+III)</b>	3.329	100,00	36,66	100,00	2.965	100,00	36,66	100,00				

1.3.7 Ανάλυση Συναλλαγών στο Χ.Α. βάσει Κατηγορίας Επενδυτών για τον Δείκτη FTSE / Athex Small Cap

FTSE/Athex Small Cap (03/10/2011-31/10/2011)	Αγορές				Πωλήσεις				Διαφορά (εκατ. €)	Διαφορά (2011) (εκατ. €)
	Ενεργές Μεριδες		Αξία Συναλλαγών		Ενεργές Μεριδες		Αξία Συναλλαγών			
Κατηγορίες Επενδυτών	πλήθος	%	(εκατ. €)	%	πλήθος	%	(εκατ. €)	%		
<b>I. Ημεδαποί Επενδυτές</b>	3.599	93,77	19,81	87,15	3.823	93,77	19,92	87,66	-0,12 Π	2,77 Α
<b>Ιδιώτες Ημεδαποί</b>	3.566	92,91	18,35	80,75	3.793	93,03	19,07	83,92	-0,72 Π	-1,79 Π
<b>Ιδιωτικές Χρηματοοικονομικές</b>	20	0,52	0,47	2,08	18	0,44	0,41	1,80	0,06 Α	-0,66 Π
Ασφ. Εταιρ. & Συν ταξοδοτ. Κεφάλαια	1	0,03	0,00	0,01	0	0,00	0,00	0,00	0,00 Α	-
Εταιρείες Επεν δύσεων	0	0,00	0,00	0,00	1	0,02	0,05	0,22	-0,05 Π	-
Αμοιβαία Κεφάλαια	2	0,05	0,13	0,59	1	0,02	0,00	0,00	0,13 Α	-
Χρηματοπιστωτικά Ιδρύματα	14	0,36	0,26	1,14	14	0,34	0,34	1,50	-0,08 Π	-
Λοιπά Ιδιωτικών Χρηματοοικονομικών	3	0,08	0,08	0,35	2	0,05	0,02	0,07	0,06 Α	-
<b>Ιδιωτικές μη Χρηματοοικονομικές</b>	13	0,34	0,98	4,32	12	0,29	0,44	1,94	0,54 Α	5,22 Α
Εταιρείες (ΑΕ, ΕΠΕ, ΟΕ, κλπ)	13	0,34	0,98	4,32	12	0,29	0,44	1,94	0,54 Α	-
Λοιπά Ιδιωτικών μη Χρηματοοικονομικών	0	0,00	0,00	0,00	0	0,00	0,00	0,00	0,00 -	-
<b>Δημόσιος Τομέας</b>	0	0,00	0,00	0,00	0	0,00	0,00	0,00	0,00 -	0,00 Π
<b>Λοιποί Ημεδαποί Επενδυτές</b>	0	0,00	0,00	0,00	0	0,00	0,00	0,00	0,00 -	0,00 -
<b>II. Αλλοδαποί Επενδυτές</b>	173	4,51	2,68	11,78	174	4,27	2,55	11,22	0,13 Α	-3,11 Π
Ιδιώτες - Αλλοδαποί	139	3,62	0,77	3,38	138	3,38	0,95	4,18	-0,18 Π	-
Νομικά Πρόσωπα	15	0,39	0,91	3,99	13	0,32	0,58	2,53	0,33 Α	-
Θεσμικοί Επενδυτές	17	0,44	0,74	3,25	22	0,54	0,62	2,73	0,12 Α	-
Λοιπά Νομικά Πρόσωπα	2	0,05	0,27	1,17	1	0,02	0,40	1,77	-0,14 Π	-
Λοιποί Αλλοδαποί Επενδυτές	0	0,00	0,00	0,00	0	0,00	0,00	0,00	0,00 -	-
<b>III. Λοιποί Επενδυτές</b>	66	1,72	0,24	1,07	80	1,96	0,25	1,12	-0,01 Π	0,35 Α
<b>Σύνολα (I+II+III)</b>	3.838	100,00	22,73	100,00	4.077	100,00	22,73	100,00		

1.3.8 Ανάλυση Συναλλαγών στο Χ.Α. βάσει Κατηγορίας Επενδυτών για τον Δείκτη FTSE / Athex Δείκτης Αγοράς

FTSE/Athex Δείκτης Αγοράς (03/10/2011-31/10/2011)	Αγορές				Πωλήσεις				Διαφορά (εκατ. €)	Διαφορά (2011) (εκατ. €)
	Ενεργές Μεριδες		Αξία Συναλλαγών		Ενεργές Μεριδες		Αξία Συναλλαγών			
Κατηγορίες Επενδυτών	πλήθος	%	(εκατ. €)	%	πλήθος	%	(εκατ. €)	%		
<b>I. Ημεδαποί Επενδυτές</b>	31.204	92,93	586,70	59,93	19.281	91,64	614,37	62,75	-27,67 Π	-26,72 Π
<b>Ιδιώτες Ημεδαποί</b>	30.992	92,30	339,61	34,69	19.074	90,65	351,79	35,93	-12,18 Π	327,18 Α
<b>Ιδιωτικές Χρηματοοικονομικές</b>	120	0,36	238,87	24,40	153	0,73	257,13	26,26	-18,25 Π	-0,78 Π
Ασφ. Εταιρ. & Συν ταξοδοτ. Κεφάλαια	4	0,01	0,68	0,07	6	0,03	0,86	0,09	-0,19 Π	-
Εταιρείες Επεν δύσεων	2	0,01	0,83	0,08	2	0,01	1,71	0,17	-0,88 Π	-
Αμοιβαία Κεφάλαια	48	0,14	34,53	3,53	69	0,33	37,10	3,79	-2,57 Π	-
Χρηματοπιστωτικά Ιδρύματα	55	0,16	201,96	20,63	61	0,29	216,63	22,13	-14,67 Π	-
Λοιπά Ιδιωτικών Χρηματοοικονομικών	11	0,03	0,87	0,09	15	0,07	0,82	0,08	0,05 Α	-
<b>Ιδιωτικές μη Χρηματοοικονομικές</b>	86	0,26	7,19	0,73	51	0,24	5,08	0,52	2,11 Α	27,16 Α
Εταιρείες (ΑΕ, ΕΠΕ, ΟΕ, κλπ)	84	0,25	7,12	0,73	50	0,24	5,04	0,51	2,08 Α	-
Λοιπά Ιδιωτικών μη Χρηματοοικονομικών	2	0,01	0,07	0,01	1	0,00	0,04	0,00	0,03 Α	-
<b>Δημόσιος Τομέας</b>	6	0,02	1,03	0,10	3	0,01	0,38	0,04	0,65 Α	-380,29 Π
<b>Λοιποί Ημεδαποί Επενδυτές</b>	0	0,00	0,00	0,00	0	0,00	0,00	0,00	0,00 -	0,00 -
<b>II. Αλλοδαποί Επενδυτές</b>	1.488	4,43	382,16	39,03	1.257	5,97	354,06	36,16	28,10 Α	-12,33 Π
Ιδιώτες - Αλλοδαποί	1.252	3,73	32,71	3,34	1.023	4,86	34,00	3,47	-1,28 Π	-
Νομικά Πρόσωπα	94	0,28	50,69	5,18	90	0,43	37,95	3,88	12,74 Α	-
Θεσμικοί Επενδυτές	121	0,36	293,49	29,98	123	0,58	277,09	28,30	16,40 Α	-
Λοιπά Νομικά Πρόσωπα	19	0,06	5,27	0,54	20	0,10	5,03	0,51	0,24 Α	-
Λοιποί Αλλοδαποί Επενδυτές	2	0,01	0,00	0,00	1	0,00	0,00	0,00	0,00 Π	-
<b>III. Λοιποί Επενδυτές</b>	887	2,64	10,19	1,04	503	2,39	10,62	1,09	-0,44 Π	39,05 Α
<b>Σύνολα (I+II+III)</b>	33.579	100,00	979,05	100,00	21.041	100,00	979,05	100,00		

1.3.9 Ανάλυση Συναλλαγών στο Χ.Α. βάσει Κατηγορίας Επενδυτών για τον Δείκτη Τιμών Μεσαίας & Μικρής Κεφαλαιοποίησης

Δείκτης Τιμών Μεσαίας & Μικρής Κεφ. (03/10/2011-31/10/2011)	Αγορές				Πωλήσεις				Διαφορά (εκατ. €)	Διαφορά (2011) (εκατ. €)		
	Ενεργές Μεριδές		Αξία Συναλλαγών		Ενεργές Μεριδές		Αξία Συναλλαγών					
	πλήθος	%	(εκατ. €)	%	πλήθος	%	(εκατ. €)	%				
Κατηγορίες Επενδυτών												
<b>I. Ημεδαποί Επενδυτές</b>	2.290	92,38	7,34	74,42	2.539	92,83	7,37	74,70	-0,03	Π	0,32	A
<b>Ιδιώτες Ημεδαποί</b>	2.267	91,45	6,84	69,32	2.519	92,10	7,07	71,64	-0,23	Π	0,53	A
<b>Ιδιωτικές Χρηματοοικονομικές</b>	13	0,52	0,25	2,53	14	0,51	0,20	2,06	0,05	A	2,76	A
Ασφ. Εταιρ. & Συν ταξοδοτ. Κεφάλαια	1	0,04	0,00	0,01	0	0,00	0,00	0,00	0,00	A	-	-
Εταιρείες Επεν δύσεων	0	0,00	0,00	0,00	1	0,04	0,08	0,78	-0,08	Π	-	-
Αμοιβαία Κεφάλαια	2	0,08	0,13	1,35	2	0,07	0,07	0,76	0,06	A	-	-
Χρηματοπιστωτικά Ιδρύματα	9	0,36	0,10	1,06	10	0,37	0,04	0,41	0,06	A	-	-
Λοιπά Ιδιωτικών Χρηματοοικονομικών	1	0,04	0,01	0,11	1	0,04	0,01	0,11	0,00	Π	-	-
<b>Ιδιωτικές μη Χρηματοοικονομικές</b>	10	0,40	0,25	2,57	6	0,22	0,10	1,00	0,16	A	-2,94	Π
Εταιρείες (ΑΕ, ΕΠΕ, ΟΕ, κλπ)	10	0,40	0,25	2,57	6	0,22	0,10	1,00	0,16	A	-	-
Λοιπά Ιδιωτικών μη Χρηματοοικονομικών	0	0,00	0,00	0,00	0	0,00	0,00	0,00	0,00	-	-	-
<b>Δημόσιος Τομέας</b>	0	0,00	0,00	0,00	0	0,00	0,00	0,00	0,00	-	-0,02	Π
<b>Λοιποί Ημεδαποί Επενδυτές</b>	0	0,00	0,00	0,00	0	0,00	0,00	0,00	0,00	-	0,00	-
<b>II. Αλλοδαποί Επενδυτές</b>	147	5,93	2,37	24,00	145	5,30	2,35	23,85	0,01	A	-0,74	Π
Ιδιώτες - Αλλοδαποί	121	4,88	0,66	6,73	118	4,31	0,83	8,37	-0,16	Π	-	-
Νομικά Πρόσωπα	9	0,36	0,74	7,50	10	0,37	0,45	4,60	0,29	A	-	-
Θεσμικοί Επενδυτές	16	0,65	0,96	9,72	16	0,59	0,67	6,81	0,29	A	-	-
Λοιπά Νομικά Πρόσωπα	1	0,04	0,01	0,05	1	0,04	0,40	4,08	-0,40	Π	-	-
Λοιποί Αλλοδαποί Επενδυτές	0	0,00	0,00	0,00	0	0,00	0,00	0,00	0,00	-	-	-
<b>III. Λοιποί Επενδυτές</b>	42	1,69	0,16	1,58	51	1,86	0,14	1,45	0,01	A	0,41	A
<b>Σύνολα (I+II+III)</b>	2.479	100,00	9,87	100,00	2.735	100,00	9,87	100,00				

**Σημείωση για τους πίνακες της ενότητας:**

Για τον υπολογισμό των μεγεθών σε πίνακες που αφορούν Δείκτες ή Κατηγορίες του Χ.Α. δεν λαμβάνονται υπόψη οι συναλλαγές τυχόν δικαιωμάτων που έχουν προκύψει από τις αξίες.

### 1.3.10 Ανάλυση Συναλλαγών στο Χ.Α. βάσει Γεωγραφικής Κατανομής στην Ελληνική Επικράτεια

Έλληνες επενδυτές (03/10/2011-31/10/2011)	Αγορές				Πωλήσεις				Διαφορά (εκατ. €)	
	Ενεργές Μεριδές		Αξία Συναλλαγών		Ενεργές Μεριδές		Αξία Συναλλαγών			
Περιφέρειες	πλήθος	%	(εκατ. €)	%	πλήθος	%	(εκατ. €)	%	(εκατ. €)	
Αττική	16.701	51,20	463,19	77,13	11.088	53,42	488,88	77,81	-25,69	Π
Κεντρική Μακεδονία	4.248	13,02	39,97	6,66	2.520	12,14	39,17	6,23	0,81	Α
Θεσσαλία	1.507	4,62	13,64	2,27	1.001	4,82	14,46	2,30	-0,82	Π
Κρήτη	1.432	4,39	12,32	2,05	909	4,38	11,87	1,89	0,45	Α
Πελοπόννησος	1.533	4,70	11,73	1,95	924	4,45	11,96	1,90	-0,23	Π
Δυτική Ελλάδα	1.258	3,86	9,83	1,64	772	3,72	10,21	1,63	-0,38	Π
Στερεά Ελλάδα	786	2,41	6,95	1,16	523	2,52	8,30	1,32	-1,35	Π
Αν. Μακεδονία - Θράκη	1.083	3,32	7,55	1,26	662	3,19	7,19	1,14	0,35	Α
Νότιο Αιγαίο	598	1,83	4,03	0,67	318	1,53	3,69	0,59	0,34	Α
Δυτική Μακεδονία	655	2,01	4,16	0,69	381	1,84	3,21	0,51	0,95	Α
Βόρειο Αιγαίο	321	0,98	3,54	0,59	200	0,96	3,59	0,57	-0,04	Π
Ήπειρος	629	1,93	3,18	0,53	398	1,92	3,57	0,57	-0,40	Π
Ιόνια Νησιά	466	1,43	3,60	0,60	253	1,22	3,14	0,50	0,46	Α
Μη Έγκυροι Τ.Κ.	1.403	4,30	16,84	2,80	809	3,90	19,04	3,03	-2,21	Π
<b>Σύνολο</b>	<b>32.620</b>	<b>100,00</b>	<b>600,53</b>	<b>100,00</b>	<b>20.758</b>	<b>100,00</b>	<b>628,29</b>	<b>100,00</b>	<b>-27,76</b>	<b>Π</b>

#### Σημειώσεις:

1. Η γεωγραφική ταξινόμηση των Μεριδών βασίστηκε στη κατηγοριοποίηση της Ελληνικής Επικράτειας σε περιφέρειες, σύμφωνα με τα στοιχεία του Υπουργείου Εσωτερικών.
2. Η ταξινόμηση αφορά Μεριδές Επενδυτών όπου έχει δηλωθεί η Ελλάδα ως Χώρα Φορολογικής Κατοικίας και γίνεται με βάση τους ταχυδρομικούς κωδικούς που έχουν καταχωρηθεί στην Μεριδα.
3. Ως έγκυροι Ταχυδρομικοί Κωδικοί (Τ.Κ.), σύμφωνα με την σχετική κωδικοποίηση των Ελληνικών Ταχυδρομείων θεωρούνται οι 5-ψήφιοι Τ.Κ. όπου το 1ο ψηφίο παίρνει τιμές από 1-8 και τα υπόλοιπα 4 ψηφία παίρνουν τιμές από 0-9.
4. Τυχόν διαφορές σε σχέση με άλλους πίνακες είναι μικρές και βρίσκονται στα όρια του στατιστικού λάθους.
5. Οι περιφέρειες εμφανίζονται σε φθίνουσα διάταξη ως προς την Αξία Συναλλαγών.

### 1.3.11 Ανάλυση Συναλλαγών στο Χ.Α. βάσει Γεωγραφικής Κατανομής Λοιπών Επενδυτών (αταξινόμητοι)

Λοιποί επενδυτές (03/10/2011-31/10/2011)	Αγορές				Πωλήσεις				Διαφορά (εκατ. €)	
	Ενεργές Μεριδές		Αξία Συναλλαγών		Ενεργές Μεριδές		Αξία Συναλλαγών			
Χώρες	πλήθος	%	(εκατ. €)	%	πλήθος	%	(εκατ. €)	%	(εκατ. €)	
Άλλο	919	-	10,48	-	534	-	10,86	-	-0,38	Π

#### Σημειώσεις:

1. Η ταξινόμηση αφορά Μεριδές επενδυτών όπου δεν έχει δηλωθεί Χώρα Φορολογικής κατοικίας.
2. Τα στοιχεία που παρουσιάζονται συμπίπτουν με την κατηγορία **III Λοιποί Επενδυτές** της παραγράφου 1.3.1 Ανάλυση Συναλλαγών στο Χ.Α. βάσει Κατηγορίας Επενδυτών για το σύνολο των Μετοχών και αναφέρονται για λόγους τάξης.

1.3.12 Ανάλυση Συναλλαγών στο Χ.Α. βάσει Γεωγραφικής Κατανομής Αλλοδαπών Επενδυτών

Ξένοι επενδυτές (03/10/2011-31/10/2011)	Αγορές				Πωλήσεις				Διαφορά (εκατ. €)	
	Ενεργές Μεριδές		Αξία Συναλλαγών		Ενεργές Μεριδές		Αξία Συναλλαγών			
Χώρες	πλήθος	%	(εκατ. €)	%	πλήθος	%	(εκατ. €)	%	(εκατ. €)	
<b>Σύνολο ΕΕ χωρίς Ελλάδα</b>	<b>1.404</b>	<b>90,76</b>	<b>324,17</b>	<b>83,90</b>	<b>1.193</b>	<b>92,05</b>	<b>298,45</b>	<b>83,31</b>	<b>25,71</b>	<b>A</b>
Ηνωμένο Βασίλειο	53	3,43	202,77	52,48	48	3,70	197,67	55,18	5,10	A
Κύπρος	1.283	82,93	46,31	11,98	1.086	83,80	46,38	12,95	-0,07	Π
Γαλλία	13	0,84	46,86	12,13	13	1,00	30,26	8,45	16,60	A
Γερμανία	12	0,78	10,51	2,72	8	0,62	10,38	2,90	0,13	A
Ολλανδία	9	0,58	3,74	0,97	5	0,39	7,53	2,10	-3,80	Π
Λουξεμβούργο	14	0,90	6,46	1,67	8	0,62	3,16	0,88	3,31	A
Ιρλανδία	4	0,26	5,88	1,52	6	0,46	2,55	0,71	3,33	A
Βέλγιο	3	0,19	1,45	0,38	5	0,39	0,24	0,07	1,21	A
Ιταλία	5	0,32	0,03	0,01	5	0,39	0,19	0,05	-0,16	Π
Σουηδία	2	0,13	0,04	0,01	3	0,23	0,08	0,02	-0,04	Π
Δανία	1	0,06	0,08	0,02	0	0,00	0,00	0,00	0,08	A
Αυστρία	2	0,13	0,04	0,01	0	0,00	0,00	0,00	0,04	A
Πολωνία	0	0,00	0,00	0,00	2	0,15	0,01	0,00	-0,01	Π
Τσεχία	0	0,00	0,00	0,00	1	0,08	0,01	0,00	-0,01	Π
Σλοβενία	1	0,06	0,00	0,00	1	0,08	0,00	0,00	0,00	A
Μάλτα	0	0,00	0,00	0,00	0	0,00	0,00	0,00	0,00	A
Ρουμανία	0	0,00	0,00	0,00	2	0,15	0,00	0,00	0,00	Π
Βουλγαρία	1	0,06	0,00	0,00	0	0,00	0,00	0,00	0,00	A
Λετονία	1	0,06	0,00	0,00	0	0,00	0,00	0,00	0,00	A
Ισπανία	0	0,00	0,00	0,00	0	0,00	0,00	0,00	0,00	A
Εσθονία	0	0,00	0,00	0,00	0	0,00	0,00	0,00	0,00	A
Ουγγαρία	0	0,00	0,00	0,00	0	0,00	0,00	0,00	0,00	A
Πορτογαλία	0	0,00	0,00	0,00	0	0,00	0,00	0,00	0,00	A
Λιθουανία	0	0,00	0,00	0,00	0	0,00	0,00	0,00	0,00	A
Φινλανδία	0	0,00	0,00	0,00	0	0,00	0,00	0,00	0,00	A
Σλοβακία	0	0,00	0,00	0,00	0	0,00	0,00	0,00	0,00	A
<b>Χώρες εκτός ΕΕ</b>	<b>143</b>	<b>9,24</b>	<b>62,21</b>	<b>16,10</b>	<b>103</b>	<b>7,95</b>	<b>59,79</b>	<b>16,69</b>	<b>2,43</b>	<b>A</b>
Ελβετία	14	0,90	44,73	11,58	10	0,77	42,04	11,74	2,69	A
Η.Π.Α.	26	1,68	7,54	1,95	20	1,54	6,15	1,72	1,39	A
Καϊμάν Νησιά	7	0,45	1,73	0,45	6	0,46	5,06	1,41	-3,33	Π
Λιβερία	9	0,58	1,08	0,28	10	0,77	0,42	0,12	0,66	A
Παναμάς	7	0,45	0,87	0,22	6	0,46	0,54	0,15	0,33	A
Παρθένη Νησιά Αγγλίας	2	0,13	0,04	0,01	5	0,39	0,84	0,24	-0,80	Π
Marshall Islands	4	0,26	0,04	0,01	6	0,46	0,21	0,06	-0,17	Π
Αυστραλία	9	0,58	0,10	0,02	4	0,31	0,09	0,02	0,01	A
Καναδάς	4	0,26	0,01	0,00	0	0,00	0,00	0,00	0,01	A
Ιαπωνία	1	0,06	0,00	0,00	1	0,08	0,00	0,00	0,00	A
Λοιπές Χώρες	60	3,88	6,08	1,57	35	2,70	4,43	1,24	1,65	A
<b>Σύνολο</b>	<b>1.547</b>	<b>100,00</b>	<b>386,38</b>	<b>100,00</b>	<b>1.296</b>	<b>100,00</b>	<b>358,24</b>	<b>100,00</b>	<b>28,14</b>	<b>A</b>

**Σημειώσεις:**

1. Η ταξινόμηση αφορά Μεριδές επενδυτών όπου έχει δηλωθεί άλλη Χώρα Φορολογική κατοικίας πέραν της Ελλάδας.
2. Η ταξινόμηση έχει γίνει βάσει των κωδικών χωρών που συμπεριλαμβάνονται στο πρότυπο ISO 3166-1:1997.
3. Οι χώρες εκτός Ευρωπαϊκής Ένωσης επιλέχθηκαν γιατί παρουσιάζουν Αξία Συναλλαγών άνω των € 10 εκατομμυρίων.
4. Οι χώρες εμφανίζονται σε φθίνουσα διάταξη ως προς την Αξία Συναλλαγών.

## 2 Συμμετοχή Επενδυτών στο Χ.Α.

### 2.1 Συμμετοχή Επενδυτών σε Μετοχές – Στοιχεία Μηνός Οκτωβρίου 2011

#### 2.1.1 Συμμετοχή Επενδυτών στο Σύνολο Εισηγμένων και τις Βασικές Κατηγορίες Αγοράς Αξιών

Κεφαλαιοποίηση (Στοιχεία: 31/10/2011)	Σύνολο Εισηγμένων				Κύρια Αγορά			
	Μερίδ. με υπόλ.		Κεφαλαιοποίηση		Μερίδ. με υπόλ.		Κεφαλαιοποίηση	
Κατηγορίες Επενδυτών	πλήθος	%	(εκατ. €)	%	πλήθος	%	(εκατ. €)	%
<b>I. Ημεδαποί Επενδυτές</b>	890.270	96,81	14.569,26	47,47	813.727	96,69	13.205,54	46,37
<b>Ιδιώτες Ημεδαποί</b>	886.974	96,45	6.241,92	20,34	810.769	96,34	5.600,64	19,67
<b>Ιδιωτικές Χρηματοοικονομικές</b>	446	0,05	1.970,25	6,42	399	0,05	1.786,74	6,27
Ασφ. Εταιρ. & Συνταξοδοτ. Κεφάλαια	57	0,01	92,72	0,30	53	0,01	86,72	0,30
Εταιρείες Επενδύσεων	4	0,00	19,09	0,06	4	0,00	18,78	0,07
Αμοιβαία Κεφάλαια	118	0,01	932,93	3,04	110	0,01	905,34	3,18
Χρηματοπιστωτικά Ιδρύματα	131	0,01	857,66	2,79	121	0,01	709,46	2,49
Λοιπά Ιδιωτικών Χρηματοοικονομικών	136	0,01	67,85	0,22	111	0,01	66,44	0,23
<b>Ιδιωτικές μη Χρηματοοικονομικές</b>	2.234	0,24	2.154,42	7,02	1.977	0,23	1.619,11	5,69
Εταιρείες (ΑΕ, ΕΠΕ, ΟΕ, κλπ)	1.571	0,17	1.927,32	6,28	1.353	0,16	1.412,38	4,96
Λοιπά Ιδιωτικών μη Χρηματοοικονομικών	663	0,07	227,10	0,74	624	0,07	206,73	0,73
<b>Δημόσιος Τομέας</b>	614	0,07	4.202,65	13,69	580	0,07	4.199,04	14,74
<b>Λοιποί Ημεδαποί Επενδυτές</b>	2	0,00	0,02	0,00	2	0,00	0,01	0,00
<b>II. Αλλοδαποί Επενδυτές</b>	17.608	1,91	15.778,68	51,41	16.412	1,95	14.935,63	52,45
Ιδιώτες - Αλλοδαποί	12.741	1,39	184,52	0,60	11.729	1,39	181,72	0,64
Νομικά Πρόσωπα	1.296	0,14	4.135,83	13,48	1.188	0,14	3.532,34	12,40
Θεσμικοί Επενδυτές	3.316	0,36	10.443,46	34,03	3.266	0,39	10.314,99	36,22
Λοιπά Νομικά Πρόσωπα	250	0,03	1.014,83	3,31	224	0,03	906,54	3,18
Λοιποί Αλλοδαποί Επενδυτές	5	0,00	0,03	0,00	5	0,00	0,03	0,00
<b>III. Λοιποί Επενδυτές</b>	11.709	1,27	343,72	1,12	11.417	1,36	337,17	1,18
<b>Σύνολα (I+II+III)</b>	919.587	100,00	30.691,66	100,00	841.556	100,00	28.478,35	100,00

2.1.2 Συμμετοχή Επενδυτών σε Μετοχές που συνθέτουν τους Δείκτες FTSE / Athex

Κεφαλαιοποίηση (Στοιχεία: 31/10/2011)	FTSE/Athex 20				FTSE/Athex Liquid Mid				FTSE/Athex Small Cap				FTSE/Athex Δείκτης Αγοράς			
	Μερίδ. με υπόλ.		Κεφαλαιοποίηση		Μερίδ. με υπόλ.		Κεφαλαιοποίηση		Μερίδ. με υπόλ.		Κεφαλαιοποίηση		Μερίδ. με υπόλ.		Κεφαλαιοποίηση	
Κατηγορίες Επενδυτών	πλήθος	%	(εκατ. €)	%	πλήθος	%	(εκατ. €)	%	πλήθος	%	(εκατ. €)	%	πλήθος	%	(εκατ. €)	%
<b>I. Ημεδαποί Επενδυτές</b>	617.646	96,21	8.195,23	37,36	72.900	95,85	1.506,41	63,63	179.131	97,41	913,60	81,80	687.318	96,37	10.615,18	41,76
<b>Ιδιώτες Ημεδαποί</b>	615.622	95,90	3.298,97	15,04	72.497	95,32	435,84	18,41	178.579	97,11	566,13	50,69	685.019	96,04	4.300,87	16,92
<b>Ιδιωτικές Χρηματοοικονομικές</b>	297	0,05	1.109,60	5,06	158	0,21	378,23	15,98	154	0,08	90,79	8,13	348	0,05	1.578,61	6,21
Ασφ. Εταιρ. & Συνταξοδοτ. Κεφάλαια	48	0,01	69,88	0,32	21	0,03	4,37	0,18	23	0,01	1,49	0,13	52	0,01	75,74	0,30
Εταιρείες Επενδύσεων	3	0,00	6,58	0,03	3	0,00	3,05	0,13	3	0,00	1,69	0,15	4	0,00	11,32	0,04
Αμοιβαία Κεφάλαια	101	0,02	667,02	3,04	77	0,10	143,85	6,08	39	0,02	7,47	0,67	104	0,01	818,34	3,22
Χρηματοπιστωτικά Ιδρύματα	91	0,01	308,34	1,41	42	0,06	220,08	9,30	48	0,03	79,46	7,11	107	0,02	607,87	2,39
Λοιπά Ιδιωτικών Χρηματοοικονομικών	54	0,01	57,77	0,26	15	0,02	6,88	0,29	41	0,02	0,68	0,06	81	0,01	65,33	0,26
<b>Ιδιωτικές μη Χρηματοοικονομικές</b>	1.241	0,19	608,77	2,78	212	0,28	513,58	21,69	365	0,20	227,89	20,41	1.459	0,20	1.350,24	5,31
Εταιρείες (ΑΕ, ΕΠΕ, ΟΕ, κλπ)	881	0,14	422,74	1,93	192	0,25	513,34	21,68	335	0,18	227,88	20,40	1.082	0,15	1.163,95	4,58
Λοιπά Ιδιωτικών μη Χρηματοοικονομικών	360	0,06	186,03	0,85	20	0,03	0,24	0,01	30	0,02	0,02	0,00	377	0,05	186,29	0,73
<b>Δημόσιος Τομέας</b>	484	0,08	3.177,89	14,49	32	0,04	178,77	7,55	32	0,02	28,79	2,58	490	0,07	3.385,44	13,32
<b>Λοιποί Ημεδαποί Επενδυτές</b>	2	0,00	0,01	0,00	1	0,00	0,00	0,00	1	0,00	0,00	0,00	2	0,00	0,01	0,00
<b>II. Αλλοδαποί Επενδυτές</b>	13.598	2,12	13.483,11	61,46	1.529	2,01	849,63	35,89	2.267	1,23	190,03	17,01	14.946	2,10	14.522,85	57,13
<b>Ιδιώτες - Αλλοδαποί</b>	9.537	1,49	150,68	0,69	697	0,92	21,45	0,91	1.809	0,98	3,54	0,32	10.483	1,47	175,66	0,69
Νομικά Πρόσωπα	948	0,15	3.080,18	14,04	157	0,21	234,31	9,90	125	0,07	78,15	7,00	1.062	0,15	3.392,63	13,35
Θεσμικοί Επενδυτές	2.928	0,46	9.465,57	43,15	645	0,85	565,61	23,89	307	0,17	87,76	7,86	3.196	0,45	10.119,04	39,81
Λοιπά Νομικά Πρόσωπα	180	0,03	786,65	3,59	30	0,04	28,25	1,19	26	0,01	20,58	1,84	200	0,03	835,48	3,29
Λοιποί Αλλοδαποί Επενδυτές	5	0,00	0,03	0,00	0	0,00	0,00	0,00	0	0,00	0,00	0,00	5	0,00	0,03	0,00
<b>III. Λοιποί Επενδυτές</b>	10.703	1,67	257,95	1,18	1.625	2,14	11,29	0,48	2.498	1,36	13,21	1,18	10.964	1,54	282,44	1,11
<b>Σύνολα (I+II+III)</b>	641.947	100,00	21.936,30	100,00	76.054	100,00	2.367,33	100,00	183.896	100,00	1.116,83	100,00	713.228	100,00	25.420,46	100,00

### 2.1.3 Συμμετοχή Επενδυτών σε Μετοχές που συνθέτουν Δείκτες του Χ.Α

Κεφαλαιοποίηση (Στοιχεία: 31/10/2011)	Δείκτης Τιμών Μεσαίας & Μικρής Κεφ.			
	Μερίδ. με υπόλ.		Κεφαλαιοποίηση	
Κατηγορίες Επενδυτών	πλήθος	%	(εκατ. €)	%
<b>I. Ημεδαποί Επενδυτές</b>	128.444	97,26	566,46	77,59
<b>Ιδιώτες Ημεδαποί</b>	128.071	96,97	432,57	59,25
<b>Ιδιωτικές Χρηματοοικονομικές</b>	98	0,07	31,01	4,25
Ασφ. Εταιρ. & Συνταξοδοτ. Κεφάλαια	12	0,01	0,48	0,07
Εταιρείες Επενδύσεων	2	0,00	1,27	0,17
Αμοιβαία Κεφάλαια	34	0,03	10,99	1,51
Χρηματοπιστωτικά Ιδρύματα	32	0,02	18,17	2,49
Λοιπά Ιδιωτικών Χρηματοοικονομικών	18	0,01	0,10	0,01
<b>Ιδιωτικές μη Χρηματοοικονομικές</b>	248	0,19	100,48	13,76
Εταιρείες (ΑΕ, ΕΠΕ, ΟΕ, κλπ)	225	0,17	100,47	13,76
Λοιπά Ιδιωτικών μη Χρηματοοικονομικών	23	0,02	0,01	0,00
<b>Δημόσιος Τομέας</b>	26	0,02	2,40	0,33
<b>Λοιποί Ημεδαποί Επενδυτές</b>	1	0,00	0,00	0,00
<b>II. Αλλοδαποί Επενδυτές</b>	1.682	1,27	150,92	20,67
Ιδιώτες - Αλλοδαποί	1.326	1,00	2,68	0,37
Νομικά Πρόσωπα	89	0,07	73,67	10,09
Θεσμικοί Επενδυτές	246	0,19	64,51	8,84
Λοιπά Νομικά Πρόσωπα	21	0,02	10,06	1,38
Λοιποί Αλλοδαποί Επενδυτές	0	0,00	0,00	0,00
<b>III. Λοιποί Επενδυτές</b>	1.942	1,47	12,67	1,73
<b>Σύνολο (I+II+III)</b>	132.068	100,00	730,05	100,00

**Σημειώσεις** για τους πίνακες της ενότητας:

1. Στα Αλλοδαπά Λοιπά Νομικά Πρόσωπα περιλαμβάνονται υπεράκτιες (Off-Shore) Εταιρείες.
2. Η επεξεργασία των στοιχείων συμμετοχής των Επενδυτών σε Μετοχές των Δεικτών δεν λαμβάνει υπόψη την σταθμισμένη συμμετοχή της Μετοχής στον εκάστοτε Δείκτη.
3. Συμπεριλαμβάνονται και οι μετοχές που βρίσκονται υπό καθεστώς αναστολής. Για τον υπολογισμό της Κεφαλαιοποίησής τους λαμβάνεται η τιμή κλεισίματος της τελευταίας ημέρας διαπραγμάτευσής τους.
4. Τυχόν διαφορές σε σχέση με άλλους πίνακες είναι μικρές και βρίσκονται εντός των ορίων του στατιστικού λάθους

### 2.1.4 Κατανομή Αξίας Χαρτοφυλακίων σε Δείκτες και Κατηγορίες Μετοχών

Κατανομή Αξίας Χαρτοφυλακίων (Στοιχεία: 31/10/2011)	Σύνολο Εισηγμένων	FTSE/Athex 20		FTSE/Athex Liquid Mid		FTSE/Athex Small Cap		Λοιπές Αξίες	
	Αξία (εκατ. €)	Αξία (εκατ. €)	%	Αξία (εκατ. €)	%	Αξία (εκατ. €)	%	Αξία (εκατ. €)	%
Έλληνες επενδυτές	14.569,26	8.195,23	56,25	1.506,41	10,34	913,60	6,27	3.954,02	27,14
Ξένοι επενδυτές	15.778,68	13.483,11	85,45	849,63	5,38	190,03	1,20	1.255,91	7,96
Λοιποί επενδυτές	343,72	257,95	75,05	11,29	3,29	13,21	3,84	61,27	17,83

Κατανομή Αξίας Χαρτοφυλακίων - Έλληνες επενδυτές

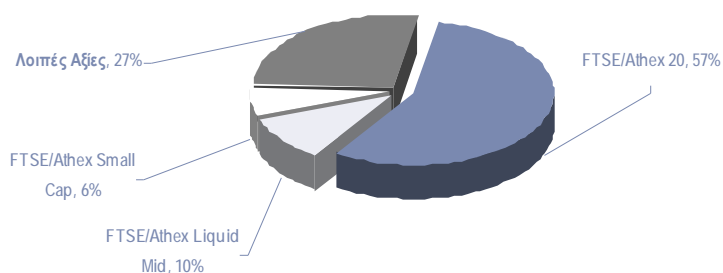

Κατανομή Αξίας Χαρτοφυλακίων - Ξένοι επενδυτές

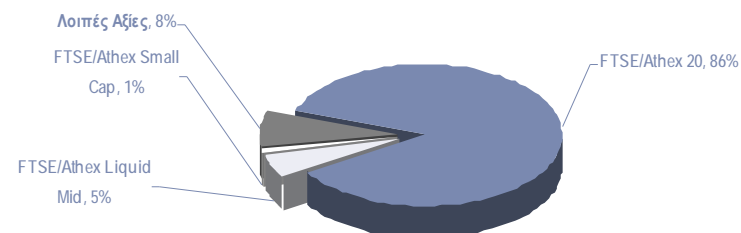

Κατανομή Αξίας Χαρτοφυλακίων (Στοιχεία: 31/10/2011)
Έλληνες επενδυτές
Ξένοι επενδυτές
Λοιποί επενδυτές

Κύρια Αγορά		Λοιπές Αξίες	
Αξία (εκατ. €)	%	Αξία (εκατ. €)	%
13.205,54	90,64	1.363,72	9,36
14.935,63	94,66	843,05	5,34
337,17	98,09	6,55	1,91

Κατανομή Αξίας Χαρτοφυλακίων - Έλληνες επενδυτές

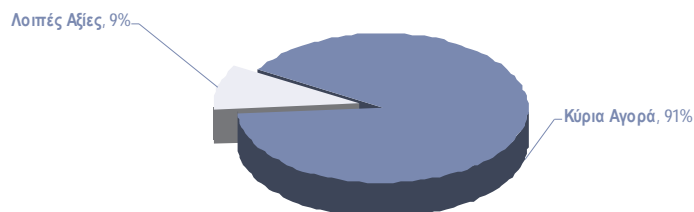

Κατανομή Αξίας Χαρτοφυλακίων - Ξένοι επενδυτές

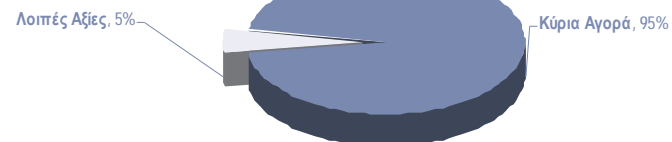

## 2.1.5 Συμμετοχή Επενδυτών στην Κεφαλαιοποίηση του Χ.Α. - Ιστορικά

Ποσοστιαία Συμμετοχή επί της Κεφαλαιοποίησης για το Σύνολο των Εισηγμένων																			
Ημερομηνίες Στοιχείων	Συνολική Κεφαλαιοποίηση (σε εκατ. €)	Ημεδαποί Επενδυτές										Αλλοδαποί Επενδυτές					Λοιποί Σύνολο		
		Ιδιώτες Ημεδαποί	Ιδιωτικές Χρηματοοικονομικές						Ιδιωτικές μη Χρηματοοικονομικές	Δημόσιος Τομέας	Λοιποί Ημεδαποί Επενδυτές	Σύνολο Ημεδαπών Επενδυτών	Ιδιώτες - Αλλοδαποί	Νομικά Πρόσωπα	Θεσμικοί Επενδυτές	Λοιπά Νομικά Πρόσωπα		Λοιποί Αλλοδαποί Επενδυτές	Σύνολο Αλλοδαπών Επενδυτών
			Ασφ. Εταιρ. & Συνταξιοδ. Κεφάλαια	Εταιρικές Επενδύσεων	Αμοιβαία Κεφάλαια	Χρηματοπιστωτικά Ιδρύματα	Λοιπά Ιδιωτικών Χρηματοοικονομικών												
Δεκ-2004	92.204,55	26,31	0,00	0,00	0,00	0,00	0,00	0,00	0,00	0,00	63,55	0,61	9,60	23,71	2,52	0,00	36,45	0,00	
Δεκ-2005	123.208,52	24,47	0,60	0,18	4,28	4,01	0,34	7,57	17,98	0,00	59,43	0,43	9,19	27,96	2,74	0,00	40,32	0,24	
Δεκ-2006	158.009,05	22,64	0,40	0,15	3,40	3,34	0,31	8,18	14,65	0,00	53,07	0,42	8,81	35,07	2,34	0,00	46,64	0,29	
Δεκ-2007	196.390,07	19,35	0,32	0,12	2,35	2,54	0,29	9,98	12,79	0,00	47,73	0,44	8,45	39,71	3,18	0,00	51,78	0,49	
Δεκ-2008	68.985,30	21,09	0,37	0,11	2,42	3,20	0,48	8,30	15,08	0,00	51,07	0,45	11,72	32,39	3,28	0,00	47,85	1,08	
Δεκ-2009	84.050,69	21,84	0,37	0,12	2,86	2,62	0,47	8,21	13,73	0,00	50,22	0,55	11,33	33,53	3,04	0,00	48,46	1,32	
Οκτ-2010	59.367,03	22,12	0,42	0,13	2,95	2,78	0,27	7,22	14,16	0,00	50,06	0,68	10,84	34,19	2,85	0,00	48,56	1,38	
Νοε-2010	54.682,89	21,06	0,40	0,11	2,89	2,56	0,25	7,29	13,69	0,00	48,25	0,76	11,94	34,80	2,94	0,00	50,44	1,31	
Δεκ-2010	54.296,00	20,82	0,39	0,10	2,80	2,53	0,24	7,43	13,92	0,00	48,22	0,67	11,83	34,80	3,14	0,00	50,45	1,34	
Ιαν-2011	59.471,48	20,99	0,40	0,10	2,88	2,65	0,20	5,64	14,37	0,00	47,24	0,66	11,97	35,80	3,18	0,00	51,62	1,15	
Φεβ-2011	60.973,34	21,20	0,39	0,12	2,83	2,86	0,21	5,74	14,15	0,00	47,49	0,64	12,14	34,97	3,49	0,00	51,24	1,27	
Μαρ-2011	58.997,77	21,09	0,40	0,12	2,87	2,86	0,24	6,14	14,78	0,00	48,49	0,64	11,93	34,59	3,08	0,00	50,24	1,27	
Απρ-2011	54.745,25	20,75	0,38	0,12	2,91	2,79	0,23	6,28	14,47	0,00	47,93	0,65	12,14	35,00	3,01	0,00	50,81	1,26	
Μαϊ-2011	50.134,38	20,63	0,38	0,12	2,91	2,93	0,29	6,43	13,76	0,00	47,46	0,65	12,10	35,35	3,08	0,00	51,18	1,36	
Ιουν-2011	49.227,67	21,03	0,37	0,07	2,88	2,88	0,33	6,51	13,53	0,00	47,61	0,65	12,21	34,79	3,33	0,00	50,99	1,40	
Ιουλ-2011	47.505,99	20,88	0,37	0,08	2,86	2,91	0,32	6,77	14,42	0,00	48,61	0,59	12,37	33,77	3,30	0,00	50,03	1,37	
Αυγ-2011	36.884,51	21,03	0,34	0,06	2,83	2,85	0,29	7,26	13,79	0,00	48,45	0,59	12,45	33,72	3,45	0,00	50,21	1,34	
Σεπ-2011	32.288,72	20,65	0,33	0,06	2,79	2,69	0,26	7,70	13,53	0,00	48,00	0,64	12,27	34,50	3,35	0,00	50,76	1,24	
Οκτ-2011	30.691,66	20,34	0,30	0,06	3,04	2,79	0,22	7,02	13,69	0,00	47,47	0,60	13,48	34,03	3,31	0,00	51,41	1,12	

Ημερομηνίες Στοιχείων	Κεφαλαιοποίηση (σε εκατ. €)	Ποσοστιαία Συμμετοχή επί της Κεφαλαιοποίησης για τις Μετοχές της Κύριας Αγοράς										Αλλοδαποί Επενδυτές					Λοιποί		
		Ημεδαποί Επενδυτές										Ιδιώτες - Αλλοδαποί	Νομικά Πρόσωπα	Θεσμικοί Επενδυτές	Λοιπά Νομικά Πρόσωπα	Λοιποί Αλλοδαποί Επενδυτές		Σύνολο Αλλοδαπών Επενδυτών	
		Ιδιώτες Ημεδαποί	Ιδιωτικές Χρηματοοικονομικές						Ιδιωτικές μη Χρηματοοικονομικές	Δημόσιος Τομέας	Λοιποί Ημεδαποί Επενδυτές								Σύνολο Ημεδαπών Επενδυτών
			Ασφ. Επιρ. & Συνταξιοδ. Κεφάλαια	Εταιρείες Επενδύσεων	Αμοιβαία Κεφάλαια	Χρηματοπιστωτικά Ιδρύματα	Λοιπά Ιδιωτικών Χρηματοοικονομικών												
Δεκ-2004																			
Δεκ-2005																			
Δεκ-2006																			
Δεκ-2007																			
Δεκ-2008																			
Δεκ-2009																			
Οκτ-2010																			
Νοε-2010																			
Δεκ-2010																			
Ιαν-2011																			
Φεβ-2011																			
Μαρ-2011																			
Απρ-2011																			
Μαϊ-2011																			
Ιουν-2011																			
Ιουλ-2011																			
Αυγ-2011																			
Σεπ-2011																			
Οκτ-2011	28.478,35	19,67	0,30	0,07	3,18	2,49	0,23	5,69	14,74	0,00	46,37	0,64	12,40	36,22	3,18	0,00	52,45	1,18	

**Σημείωση :** Από 10/10/2011, σύμφωνα με τον ισχύοντα από 22/08/2011 Κανονισμό του Χ.Α. και τις σχετικές με αυτόν ισχύουσες αποφάσεις του Δ.Σ. του Χ.Α., η Κατηγορία Αξιών Μεγάλης Κεφαλαιοποίησης και η κατηγορία Μεσαίας και Μικρής Κεφαλαιοποίησης καταργήθηκαν και οι μετοχές των κατηγοριών αυτών μεταφέρθηκαν στην κατηγορία της Κύριας Αγοράς.

Ποσοστιαία Συμμετοχή επί της Κεφαλαιοποίησης για τις Μετοχές του Δείκτη FTSE/Athex 20																			
Ημερομηνίες Στοιχείων	Κεφαλαιοποίηση (σε εκατ. €)	Ημεδαποί Επενδυτές									Αλλοδαποί Επενδυτές					Λοιποί			
		Ιδιώτες Ημεδαποί	Ιδιωτικές Χρηματοοικονομικές						Ιδιωτικές μη Χρηματοοικονομικές	Δημόσιος Τομέας	Λοιποί Ημεδαποί Επενδυτές	Σύνολο Ημεδαπών Επενδυτών	Ιδιώτες - Αλλοδαποί	Νομικά Πρόσωπα	Θεσμικοί Επενδυτές		Λοιπά Νομικά Πρόσωπα	Λοιποί Αλλοδαποί Επενδυτές	Σύνολο Αλλοδαπών Επενδυτών
			Ασφ. Επιρ. & Συνταξιοδ. Κεφάλαια	Εταιρείες Επενδύσεων	Αμοιβαία Κεφάλαια	Χρηματοπιστωτικά Ιδρύματα	Λοιπά Ιδιωτικών Χρηματοοικονομικών	Σύνολο											
Δεκ-2004	63.957,24	20,16									57,79	0,55	8,92	30,32	2,42	0,00	42,21		
Δεκ-2005	88.820,66	18,81	0,59	0,11	4,25	1,88	0,33	6,50	22,79	0,00	55,28	0,37	8,12	33,18	2,83	0,00	44,51	0,21	
Δεκ-2006	113.071,18	17,36	0,36	0,08	3,03	1,69	0,38	5,86	18,60	0,00	47,36	0,37	7,90	41,82	2,21	0,00	52,31	0,33	
Δεκ-2007	134.078,35	15,91	0,32	0,07	2,17	1,28	0,38	2,75	16,46	0,00	39,34	0,47	9,02	47,22	3,37	0,00	60,08	0,58	
Δεκ-2008	46.790,79	17,20	0,38	0,08	2,33	2,14	0,61	1,90	19,42	0,00	44,06	0,54	11,98	39,59	2,58	0,00	54,70	1,24	
Δεκ-2009	58.607,83	18,82	0,41	0,09	2,75	1,54	0,64	2,27	17,10	0,00	43,63	0,67	12,01	39,47	2,62	0,00	54,78	1,59	
Οκτ-2010	42.717,44	18,96	0,47	0,11	2,89	1,72	0,34	2,66	16,98	0,00	44,13	0,81	10,54	39,87	3,06	0,00	54,29	1,58	
Νοε-2010	39.944,45	17,79	0,44	0,08	2,83	1,46	0,31	2,62	16,18	0,00	41,71	0,91	11,93	40,87	3,10	0,00	56,81	1,48	
Δεκ-2010	39.695,54	17,87	0,43	0,06	2,76	1,44	0,30	2,75	16,34	0,00	41,95	0,79	11,71	40,72	3,34	0,00	56,56	1,50	
Ιαν-2011	44.080,87	17,25	0,44	0,07	2,76	1,46	0,24	2,61	16,62	0,00	41,43	0,75	12,01	41,30	3,27	0,00	57,34	1,23	
Φεβ-2011	45.325,93	17,80	0,43	0,08	2,70	1,62	0,25	2,84	16,27	0,00	41,99	0,74	12,21	40,01	3,66	0,00	56,62	1,38	
Μαρ-2011	43.973,88	17,50	0,44	0,08	2,75	1,64	0,28	2,79	16,80	0,00	42,26	0,73	12,30	40,26	3,08	0,00	56,37	1,37	
Απρ-2011	40.779,22	17,06	0,42	0,08	2,79	1,57	0,27	2,83	16,37	0,00	41,40	0,74	12,51	41,00	3,00	0,00	57,26	1,35	
Μαϊ-2011	36.740,80	17,09	0,42	0,09	2,86	1,63	0,35	2,84	15,45	0,00	40,73	0,75	12,47	41,43	3,12	0,00	57,76	1,51	
Ιουν-2011	35.999,07	17,49	0,42	0,05	2,85	1,70	0,41	2,85	15,15	0,00	40,92	0,75	12,55	40,89	3,31	0,00	57,50	1,58	
Ιουλ-2011	34.166,35	17,99	0,42	0,05	2,95	1,83	0,41	2,75	14,37	0,00	40,77	0,69	12,93	40,57	3,49	0,00	57,68	1,55	
Αυγ-2011	25.482,96	17,80	0,39	0,03	3,00	1,61	0,38	2,78	13,85	0,00	39,84	0,71	13,03	41,18	3,71	0,00	58,63	1,54	
Σεπ-2011	22.147,92	16,68	0,37	0,03	2,93	1,47	0,33	2,83	14,55	0,00	39,20	0,78	12,87	42,12	3,63	0,00	59,40	1,40	
Οκτ-2011	21.936,30	15,04	0,32	0,03	3,04	1,41	0,26	2,78	14,49	0,00	37,36	0,69	14,04	43,15	3,59	0,00	61,46	1,18	

Ποσοστιαία Συμμετοχή επί της Κεφαλαιοποίησης για τις Μετοχές του Δείκτη FTSE/Athex Liquid Mid																			
Ημερομηνίες Στοιχείων	Κεφαλαιοποίηση (σε εκατ. €)	Ημεδαποί Επενδυτές									Αλλοδαποί Επενδυτές					Λοιποί			
		Ιδιώτες Ημεδαποί	Ιδιωτικές Χρηματοοικονομικές						Ιδιωτικές μη Χρηματοοικονομικές	Δημόσιος Τομέας	Λοιποί Ημεδαποί Επενδυτές	Σύνολο Ημεδαπών Επενδυτών	Ιδιώτες - Αλλοδαποί	Νομικά Πρόσωπα	Θεσμικοί Επενδυτές		Λοιπά Νομικά Πρόσωπα	Λοιποί Αλλοδαποί Επενδυτές	Σύνολο Αλλοδαπών Επενδυτών
			Ασφ. Επιρ. & Συνταξιοδ. Κεφάλαια	Εταιρείες Επενδύσεων	Αμοιβαία Κεφάλαια	Χρηματοπιστωτικά Ιδρύματα	Λοιπά Ιδιωτικών Χρηματοοικονομικών	Σύνολο											
Δεκ-2004																			
Δεκ-2005																			
Δεκ-2006																			
Δεκ-2007																			
Δεκ-2008																			
Δεκ-2009	7.972,89	24,22	0,10	0,17	6,13	3,28	0,17	19,99	5,24	0,00	59,31	0,50	8,02	29,87	1,22	0,00	39,61	1,09	
Οκτ-2010	5.482,42	26,74	0,18	0,20	6,03	7,38	0,22	13,72	8,55	0,00	63,01	0,70	7,80	26,02	1,07	0,00	35,59	1,41	
Νοε-2010	5.273,35	22,34	0,18	0,24	5,90	7,15	0,22	13,59	11,65	0,00	61,27	0,67	8,30	28,15	1,22	0,00	38,34	0,39	
Δεκ-2010	5.224,71	17,72	0,19	0,24	6,09	9,91	0,21	15,37	13,05	0,00	62,80	0,69	8,49	26,34	1,26	0,00	36,79	0,41	
Ιαν-2011	6.342,72	21,96	0,16	0,24	5,85	7,80	0,19	14,61	11,58	0,00	62,37	0,62	7,68	26,88	1,42	0,00	36,60	1,03	
Φεβ-2011	6.424,36	21,67	0,16	0,25	5,76	8,11	0,17	14,22	11,97	0,00	62,31	0,60	7,27	27,29	1,46	0,00	36,62	1,07	
Μαρ-2011	6.117,37	21,19	0,17	0,26	5,84	8,14	0,20	14,06	13,51	0,00	63,37	0,62	7,25	25,88	1,70	0,00	35,45	1,17	
Απρ-2011	5.750,91	21,15	0,17	0,27	5,83	8,10	0,22	13,92	13,79	0,00	63,44	0,65	7,52	25,54	1,62	0,00	35,33	1,23	
Μαϊ-2011	4.127,67	23,36	0,15	0,18	6,11	9,01	0,28	17,06	6,94	0,00	63,09	0,77	8,27	25,69	1,75	0,00	36,48	0,43	
Ιουν-2011	3.940,82	22,83	0,15	0,14	5,99	9,10	0,28	17,57	6,47	0,00	62,54	0,79	8,40	24,68	3,18	0,00	37,04	0,42	
Ιουλ-2011	3.224,95	18,60	0,18	0,16	6,01	9,43	0,30	22,25	7,31	0,00	64,23	0,88	9,47	23,77	1,19	0,00	35,31	0,45	
Αυγ-2011	2.538,89	17,90	0,18	0,15	5,99	10,07	0,31	22,01	7,85	0,00	64,45	0,86	9,46	23,57	1,21	0,00	35,09	0,46	
Σεπ-2011	2.224,09	18,78	0,18	0,14	5,99	9,33	0,27	22,02	8,03	0,00	64,75	0,92	9,93	22,74	1,20	0,00	34,79	0,46	
Οκτ-2011	2.367,33	18,41	0,18	0,13	6,08	9,30	0,29	21,69	7,55	0,00	63,63	0,91	9,90	23,89	1,19	0,00	35,89	0,48	

## Ποσοστιαία Συμμετοχή επί της Κεφαλαιοποίησης για τις Μετοχές του Δείκτη FTSE/Athex Small Cap

Ημερομηνίες Στοιχείων	Κεφαλαιοποίηση (σε εκατ. €)	Ημεδαποί Επενδυτές									Αλλοδαποί Επενδυτές					Λοιποί			
		Ιδιώτες Ημεδαποί	Ιδιωτικές Χρηματοοικονομικές						Ιδιωτικές μη Χρηματοοικονομικές	Δημόσιος Τομέας	Λοιποί Ημεδαποί Επενδυτές	Σύνολο Ημεδαπών Επενδυτών	Ιδιώτες - Αλλοδαποί	Νομικά Πρόσωπα	Θεσμικοί Επενδυτές		Λοιπά Νομικά Πρόσωπα	Λοιποί Αλλοδαποί Επενδυτές	Σύνολο Αλλοδαπών Επενδυτών
			Ασφ. Επιρ. & Συνταξιοδ. Κεφάλαια	Εταιρείες Επενδύσεων	Αμοιβαία Κεφάλαια	Χρηματοπιστωτικά Ιδρύματα	Λοιπά Ιδιωτικών Χρηματοοικονομικών												
Δεκ-2004	6.175,53	55,78									81,54	0,63	8,32	6,98	2,53	0,00	18,46		
Δεκ-2005	4.440,75	61,76	0,88	0,46	2,77	4,91	0,20	9,68	3,98	0,00	84,65	0,92	5,85	5,08	3,50	0,00	15,35	0,00	
Δεκ-2006	6.857,47	54,99	0,44	0,46	2,47	7,92	0,12	8,86	9,04	0,00	84,30	0,42	5,66	7,95	1,60	0,00	15,63	0,07	
Δεκ-2007	11.552,04	34,80	0,40	0,31	1,85	6,28	0,16	6,47	9,21	0,00	59,47	0,20	11,79	23,43	4,78	0,00	40,20	0,33	
Δεκ-2008	4.219,36	35,83	0,31	0,16	1,72	12,75	0,02	16,18	10,25	0,00	77,22	0,14	2,77	19,07	0,57	0,00	22,54	0,55	
Δεκ-2009	3.143,38	57,80	0,88	0,21	1,65	10,36	0,02	10,09	5,86	0,00	86,86	0,28	3,99	5,96	2,13	0,00	12,36	0,85	
Οκτ-2010	1.941,54	51,99	0,54	0,26	1,16	9,92	0,04	12,27	5,71	0,00	81,90	0,21	5,42	8,46	2,91	0,00	16,99	1,11	
Νοε-2010	1.616,95	55,81	0,15	0,17	0,66	7,73	0,05	14,19	6,02	0,00	84,77	0,33	4,80	7,57	1,29	0,00	13,99	1,18	
Δεκ-2010	1.713,94	54,82	0,16	0,16	0,63	7,83	0,05	14,25	6,00	0,00	83,91	0,33	5,38	7,94	1,22	0,00	14,87	1,21	
Ιαν-2011	1.893,31	54,10	0,15	0,16	0,63	7,56	0,05	15,71	5,61	0,00	83,99	0,39	5,38	7,70	1,37	0,00	14,83	1,23	
Φεβ-2011	1.856,91	53,87	0,15	0,17	0,59	9,00	0,05	14,86	6,36	0,00	85,05	0,34	4,88	7,22	1,31	0,00	13,75	1,27	
Μαρ-2011	1.809,15	54,33	0,15	0,17	0,60	8,33	0,05	15,15	6,06	0,00	84,83	0,35	6,31	5,80	1,45	0,00	13,91	1,31	
Απρ-2011	1.598,44	53,03	0,15	0,18	0,66	8,71	0,05	16,08	5,99	0,00	84,84	0,31	6,21	5,76	1,61	0,00	13,89	1,35	
Μαϊ-2011	1.564,86	48,02	0,14	0,20	0,62	9,53	0,05	17,44	6,07	0,00	82,08	0,45	6,83	7,36	2,09	0,00	16,73	1,44	
Ιουν-2011	1.604,48	47,89	0,14	0,16	0,58	8,94	0,05	17,44	5,60	0,00	80,80	0,44	7,96	7,67	2,03	0,00	18,10	1,45	
Ιουλ-2011	1.644,96	46,78	0,13	0,15	0,61	8,16	0,05	20,27	5,05	0,00	81,21	0,40	7,37	7,82	2,15	0,00	17,74	1,47	
Αυγ-2011	1.296,53	47,71	0,12	0,18	0,62	8,65	0,06	19,58	4,60	0,00	81,52	0,39	7,21	7,61	2,15	0,00	17,36	1,49	
Σεπ-2011	1.170,64	49,01	0,14	0,16	0,64	8,24	0,06	20,23	3,81	0,00	82,28	0,38	6,83	7,51	1,81	0,00	16,53	1,51	
Οκτ-2011	1.116,83	50,69	0,13	0,15	0,67	7,11	0,06	20,41	2,58	0,00	81,80	0,32	7,00	7,86	1,84	0,00	17,01	1,54	

Ποσοστιαία Συμμετοχή επί της Κεφαλαιοποίησης για τις Μετοχές του Δείκτη FTSE/Athex Δείκτης Αγοράς																			
Ημερομηνίες Στοιχείων	Κεφαλαιοποίηση (σε εκατ. €)	Ημεδαποί Επενδυτές									Αλλοδαποί Επενδυτές					Λοιποί			
		Ιδιώτες Ημεδαποί	Ιδιωτικές Χρηματοοικονομικές						Ιδιωτικές μη Χρηματοοικονομικές	Δημόσιος Τομέας	Λοιποί Ημεδαποί Επενδυτές	Σύνολο Ημεδαπών Επενδυτών	Ιδιώτες - Αλλοδαποί	Νομικά Πρόσωπα	Θεσμικοί Επενδυτές		Λοιπά Νομικά Πρόσωπα	Λοιποί Αλλοδαποί Επενδυτές	Σύνολο Αλλοδαπών Επενδυτών
			Ασφ. Επιρ. & Συνταξιοδ. Κεφάλαια	Εταιρείες Επενδύσεων	Αμοιβαία Κεφάλαια	Χρηματοπιστωτικά Ιδρύματα	Λοιπά Ιδιωτικών Χρηματοοικονομικών	Σύνολο											
Δεκ-2004	82.431,06	24,92									62,61	0,58	8,40	25,95	2,47	0,00	37,39		
Δεκ-2005	113.009,28	23,34	0,60	0,18	4,57	3,52	0,36	7,26	19,10	0,00	58,93	0,40	7,84	29,83	2,82	0,00	40,89	0,18	
Δεκ-2006	148.614,58	21,72	0,39	0,14	3,56	3,08	0,33	7,82	15,19	0,00	52,24	0,39	7,87	36,96	2,27	0,00	47,49	0,27	
Δεκ-2007	176.530,38	19,54	0,33	0,12	2,55	2,15	0,32	4,70	13,90	0,00	43,60	0,48	9,19	42,79	3,41	0,00	55,88	0,52	
Δεκ-2008	59.353,28	20,12	0,38	0,11	2,65	3,31	0,56	4,31	17,03	0,00	48,47	0,50	11,11	36,14	2,58	0,00	50,33	1,21	
Δεκ-2009	72.762,40	21,21	0,39	0,11	3,11	2,59	0,54	5,37	15,15	0,00	48,47	0,62	11,06	36,00	2,41	0,00	50,08	1,45	
Οκτ-2010	51.582,64	21,01	0,43	0,13	3,19	2,74	0,31	4,81	15,81	0,00	48,42	0,76	10,02	36,47	2,83	0,00	50,08	1,51	
Νοε-2010	47.264,51	19,50	0,40	0,10	3,12	2,40	0,29	4,52	15,37	0,00	45,69	0,85	11,20	38,03	2,80	0,00	52,89	1,42	
Δεκ-2010	47.459,96	19,62	0,39	0,09	3,10	2,60	0,27	4,52	15,49	0,00	46,07	0,75	10,95	37,76	3,03	0,00	52,49	1,43	
Ιαν-2011	52.454,29	19,13	0,39	0,09	3,05	2,45	0,22	4,53	15,77	0,00	45,63	0,72	11,22	38,25	2,98	0,00	53,17	1,20	
Φεβ-2011	53.751,55	19,49	0,39	0,10	2,99	2,65	0,24	4,61	15,57	0,00	46,04	0,70	11,34	37,26	3,32	0,00	52,62	1,34	
Μαρ-2011	52.059,66	19,19	0,39	0,10	3,04	2,64	0,26	4,54	16,22	0,00	46,38	0,70	11,47	37,26	2,86	0,00	52,29	1,34	
Απρ-2011	48.271,09	18,72	0,38	0,11	3,08	2,59	0,26	4,58	15,90	0,00	45,61	0,71	11,68	37,88	2,79	0,00	53,06	1,33	
Μαϊ-2011	42.433,33	18,84	0,38	0,10	3,09	2,64	0,33	4,76	14,28	0,00	44,43	0,74	11,86	38,64	2,95	0,00	54,18	1,39	
Ιουν-2011	41.544,37	19,17	0,38	0,06	3,06	2,69	0,39	4,81	13,95	0,00	44,51	0,74	11,98	38,07	3,25	0,00	54,04	1,45	
Ιουλ-2011	39.036,26	19,25	0,38	0,07	3,11	2,72	0,39	5,10	13,39	0,00	44,41	0,69	12,41	37,81	3,25	0,00	54,15	1,43	
Αυγ-2011	29.318,37	19,13	0,36	0,05	3,15	2,66	0,36	5,19	12,93	0,00	43,81	0,71	12,47	38,17	3,42	0,00	54,76	1,42	
Σεπ-2011	25.542,64	18,34	0,34	0,05	3,09	2,47	0,31	5,30	13,49	0,00	43,40	0,77	12,34	38,85	3,33	0,00	55,29	1,31	
Οκτ-2011	25.420,46	16,92	0,30	0,04	3,22	2,39	0,26	5,31	13,32	0,00	41,76	0,69	13,35	39,81	3,29	0,00	57,13	1,11	

Ποσοστιαία Συμμετοχή επί της Κεφαλαιοποίησης για τις Μετοχές του Δείκτη Τιμών Μεσαίας & Μικρής Κεφαλαιοποίησης																			
Ημερομηνίες Στοιχείων	Κεφαλαιοποίηση (σε εκατ. €)	Ημεδαποί Επενδυτές									Αλλοδαποί Επενδυτές						Λοιποί		
		Ιδιώτες Ημεδαποί	Ιδιωτικές Χρηματοοικονομικές						Ιδιωτικές μη Χρηματοοικονομικές	Δημόσιος Τομέας	Λοιποί Ημεδαποί Επενδυτές	Σύνολο Ημεδαπών Επενδυτών	Ιδιώτες - Αλλοδαποί	Νομικά Πρόσωπα	Θεσμικοί Επενδυτές	Λοιπά Νομικά Πρόσωπα		Λοιποί Αλλοδαποί Επενδυτές	Σύνολο Αλλοδαπών Επενδυτών
			Ασφ. Επιρ. & Συνταξιοδ. Κεφάλαια	Εταιρείες Επενδύσεων	Αμοιβαία Κεφάλαια	Χρηματοπιστωτικά Ιδρύματα	Λοιπά Ιδιωτικών Χρηματοοικονομικών												
Δεκ-2004																			
Δεκ-2005																			
Δεκ-2006																			
Δεκ-2007																			
Δεκ-2008																			
Δεκ-2009	1.265,81	59,74	2,01	0,30	2,65	5,07	0,02	12,13	0,06	0,00	81,98	0,40	5,99	6,21	5,09	0,00	17,70	0,32	
Οκτ-2010	972,13	63,22	1,02	0,40	2,51	7,25	0,02	6,30	0,05	0,00	80,77	0,19	8,08	7,88	2,37	0,00	18,51	0,71	
Νοε-2010	967,75	54,88	0,24	0,30	1,23	5,45	0,03	15,24	0,12	0,00	77,50	0,41	8,16	9,96	2,28	0,00	20,82	1,68	
Δεκ-2010	998,70	53,22	0,24	0,30	1,19	5,46	0,03	15,87	0,13	0,00	76,43	0,42	8,17	11,08	2,21	0,00	21,88	1,69	
Ιαν-2011	1.160,69	50,24	0,24	0,29	1,13	5,36	0,03	19,46	0,13	0,00	76,88	0,51	8,09	10,60	2,43	0,00	21,62	1,50	
Φεβ-2011	1.108,84	51,43	0,26	0,34	1,35	5,95	0,03	17,34	0,12	0,00	76,84	0,45	8,26	10,34	2,54	0,00	21,60	1,57	
Μαρ-2011	1.105,99	51,16	0,32	0,33	1,41	5,91	0,03	17,18	0,12	0,00	76,46	0,44	10,28	8,31	2,90	0,00	21,93	1,61	
Απρ-2011	1.019,17	49,81	0,30	0,32	1,53	5,19	0,02	17,17	0,13	0,00	74,48	0,38	9,08	11,08	3,42	0,00	23,97	1,55	
Μαϊ-2011	976,77	59,34	0,08	0,24	1,47	2,21	0,02	13,13	0,42	0,00	76,90	0,61	9,02	9,59	2,16	0,00	21,39	1,71	
Ιουν-2011	1.014,41	59,99	0,07	0,16	1,35	2,37	0,02	12,29	0,50	0,00	76,76	0,56	10,12	8,96	2,02	0,00	21,65	1,58	
Ιουλ-2011	1.038,59	58,33	0,08	0,19	1,45	2,31	0,02	14,21	0,44	0,00	77,04	0,50	9,54	9,16	2,21	0,00	21,41	1,55	
Αυγ-2011	836,88	58,40	0,07	0,20	1,51	2,44	0,02	14,08	0,43	0,00	77,15	0,48	10,17	8,53	1,99	0,00	21,17	1,68	
Σεπ-2011	741,07	58,98	0,07	0,19	1,55	2,48	0,01	14,34	0,34	0,00	77,97	0,46	9,76	8,64	1,40	0,00	20,26	1,77	
Οκτ-2011	730,05	59,25	0,07	0,17	1,51	2,49	0,01	13,76	0,33	0,00	77,59	0,37	10,09	8,84	1,38	0,00	20,67	1,73	

### 2.1.6 Συμμετοχή Επενδυτών στην Κεφαλαιοποίηση του Χ.Α. – Συγκριτικά Γραφήματα

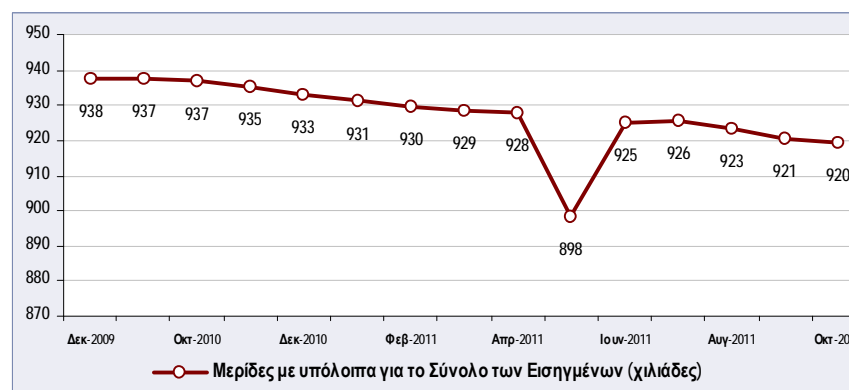
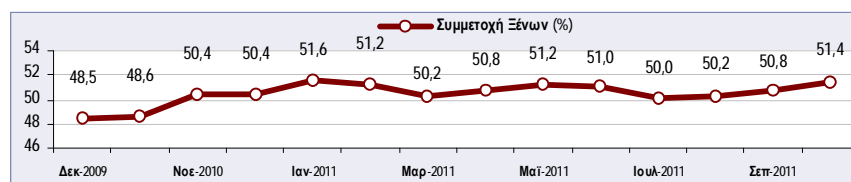
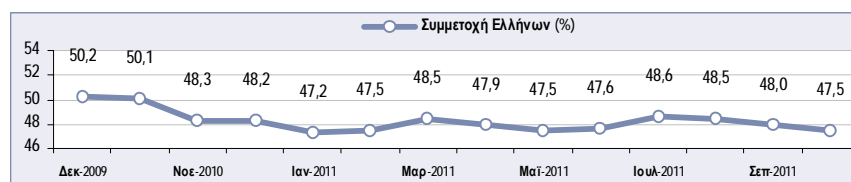
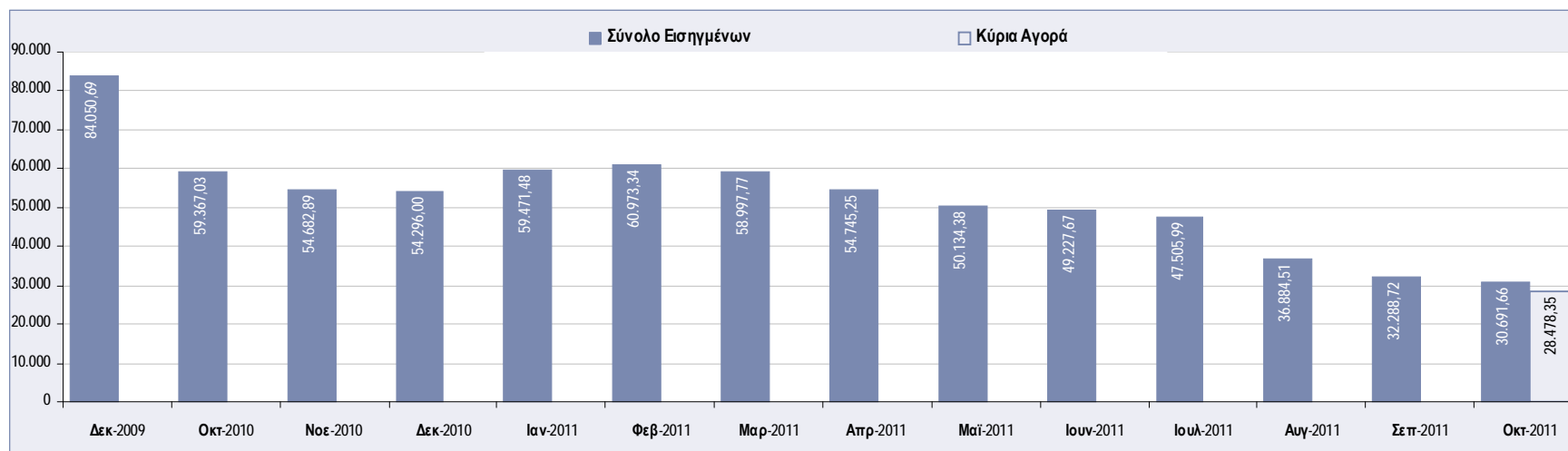

## 2.2 Γεωγραφική Κατανομή Επενδυτών στην Ελληνική Επικράτεια

Κεφαλαιοποίηση (31/10/2011)	Γεωγραφική Κατανομή Επενδυτών στην Ελληνική Επικράτεια							
	Μερίδες Επενδυτών						Κεφαλαιοποίηση	
	με υπόλοιπα		χωρίς υπόλοιπα		Σύνολο		αξία (εκατ.)	%
πλήθος	%	πλήθος	%	πλήθος	%			
Περιφέρειες								
Αττική	413.820	46,48	377.601	43,38	791.421	44,95	12.319,45	84,56
Κεντρική Μακεδονία	130.454	14,65	139.692	16,05	270.146	15,34	593,49	4,07
Κρήτη	47.523	5,34	41.150	4,73	88.673	5,04	244,16	1,68
Θεσσαλία	45.984	5,17	49.465	5,68	95.449	5,42	147,68	1,01
Πελοπόννησος	45.327	5,09	42.984	4,94	88.311	5,02	121,81	0,84
Στερεά Ελλάδα	26.862	3,02	29.741	3,42	56.603	3,21	106,02	0,73
Αν. Μακεδονία - Θράκη	36.174	4,06	40.600	4,66	76.774	4,36	105,31	0,72
Δυτική Ελλάδα	35.966	4,04	42.937	4,93	78.903	4,48	102,92	0,71
Ήπειρος	22.072	2,48	22.182	2,55	44.254	2,51	61,00	0,42
Νότιο Αιγαίο	16.965	1,91	17.079	1,96	34.044	1,93	48,82	0,34
Δυτική Μακεδονία	20.131	2,26	22.255	2,56	42.386	2,41	45,48	0,31
Βόρειο Αιγαίο	14.013	1,57	13.445	1,54	27.458	1,56	41,87	0,29
Ιόνια Νησιά	12.695	1,43	11.634	1,34	24.329	1,38	39,48	0,27
Μη Έγκυροι Τ.Κ.	22.284	2,50	19.768	2,27	42.052	2,39	591,79	4,06
<b>Σύνολο</b>	<b>890.270</b>	<b>100,00</b>	<b>870.533</b>	<b>100,00</b>	<b>1.760.803</b>	<b>100,00</b>	<b>14.569,26</b>	<b>100,00</b>

### Σημειώσεις:

1. Μερίδες επενδυτών με υπόλοιπα μετοχών, θεωρούνται οι Μερίδες Επενδυτών που εμφανίζουν έστω και μια Αξία.
2. Μερίδες επενδυτών με μηδενικά υπόλοιπα θεωρούνται οι Μερίδες Επενδυτών που δεν εμφανίζουν καταχωρημένες Αξίες.
3. Η γεωγραφική ταξινόμηση των Μερίδων βασίστηκε στη κατηγοριοποίηση της Ελληνικής Επικράτειας σε περιφέρειες, σύμφωνα με τα στοιχεία του Υπουργείου Εσωτερικών.
4. Η ταξινόμηση αφορά Μερίδες Επενδυτών όπου έχει δηλωθεί η Ελλάδα ως Χώρα Φορολογικής Κατοικίας και γίνεται με βάση τους ταχυδρομικούς κωδικούς που έχουν καταχωρηθεί στην Μερίδα.
5. Ως έγκυροι Ταχυδρομικοί Κωδικοί (Τ.Κ.), σύμφωνα με την σχετική κωδικοποίηση των Ελληνικών Ταχυδρομείων θεωρούνται οι 5-ψήφιοι Τ.Κ. όπου το 1ο ψηφίο παίρνει τιμές από 1-8 και τα υπόλοιπα 4 ψηφία παίρνουν τιμές από 0-9.
6. Τυχόν διαφορές σε σχέση με άλλους πίνακες είναι μικρές και βρίσκονται στα όρια του στατιστικού λάθους.
7. Οι περιφέρειες εμφανίζονται σε φθίνουσα διάταξη ως προς την κεφαλαιοποίηση των μετοχικών τους υπολοίπων.

### 2.2.1 Γεωγραφική Κατανομή Λοιπών Επενδυτών (αταξινόμητοι)

Κεφαλαιοποίηση (31/10/2011)	Επενδυτές με Μη Καταχωρημένη Χώρα Φορολογικής Κατοικίας							
	Μερίδες Επενδυτών						Κεφαλαιοποίηση	
	με υπόλοιπα		χωρίς υπόλοιπα		Σύνολο		αξία (εκατ.)	%
πλήθος	%	πλήθος	%	πλήθος	%			
Χώρες								
Άλλο	11.709	-	8.837	-	20.546	-	343,72	-

### Σημειώσεις:

1. Η ταξινόμηση αφορά Μερίδες επενδυτών όπου δεν έχει δηλωθεί Χώρα Φορολογική κατοικίας.
2. Τα στοιχεία που παρουσιάζονται συμπίπτουν με την κατηγορία **III Λοιποί Επενδυτές** της παραγράφου 2.1 Συμμετοχή Επενδυτών σε Μετοχές – Στοιχεία Μηνός Οκτωβρίου 2011 και αναφέρονται για λόγους τάξης.

### 2.3 Γεωγραφική Κατανομή Αλλοδαπών Επενδυτών

Κεφαλαιοποίηση (31/10/2011)	Γεωγραφική Κατανομή Αλλοδαπών Επενδυτών							
	Μερίδες Επενδυτών						Κεφαλαιοποίηση	
	με υπόλοιπα		χωρίς υπόλοιπα		Σύνολο		αξία (εκατ.)	%
πλήθος	%	πλήθος	%	πλήθος	%			
Χώρες								
<b>Σύνολο ΕΕ χωρίς Ελλάδα</b>	10.818	61,44	29.069	49,69	39.887	49,69	8.886,70	56,32
Λουξεμβούργο	329	1,87	2.989	5,11	3.318	5,11	2.958,81	18,75
Ηνωμέν ο Βασίλειο	1.109	6,30	5.097	8,71	6.206	8,71	1.856,18	11,76
Κύπρος	6.960	39,53	10.180	17,40	17.140	17,40	1.628,47	10,32
Γερμανία	552	3,13	2.756	4,71	3.308	4,71	947,39	6,00
Γαλλία	490	2,78	2.655	4,54	3.145	4,54	396,53	2,51
Ολλανδία	117	0,66	526	0,90	643	0,90	242,32	1,54
Ιρλανδία	150	0,85	1.493	2,55	1.643	2,55	202,65	1,28
Ιταλία	396	2,25	816	1,39	1.212	1,39	193,42	1,23
Ισπανία	81	0,46	665	1,14	746	1,14	167,66	1,06
Βέλγιο	73	0,41	193	0,33	266	0,33	137,34	0,87
Σουηδία	129	0,73	270	0,46	399	0,46	81,88	0,52
Δανία	80	0,45	255	0,44	335	0,44	20,96	0,13
Αυστρία	82	0,47	202	0,35	284	0,35	17,34	0,11
Τσεχία	9	0,05	20	0,03	29	0,03	13,75	0,09
Φινλανδία	20	0,11	112	0,19	132	0,19	8,09	0,05
Πολωνία	65	0,37	166	0,28	231	0,28	5,85	0,04
Πορτογαλία	15	0,09	49	0,08	64	0,08	3,01	0,02
Σλοβενία	10	0,06	112	0,19	122	0,19	2,99	0,02
Ουγγαρία	16	0,09	63	0,11	79	0,11	0,66	0,00
Λιθουανία	3	0,02	5	0,01	8	0,01	0,54	0,00
Βουλγαρία	87	0,49	195	0,33	282	0,33	0,40	0,00
Ρουμανία	37	0,21	156	0,27	193	0,27	0,38	0,00
Μάλτα	4	0,02	72	0,12	76	0,12	0,09	0,00
Εσθονία	2	0,01	5	0,01	7	0,01	0,00	0,00
Λετονία	1	0,01	11	0,02	12	0,02	0,00	0,00
Σλοβακία	1	0,01	6	0,01	7	0,01	0,00	0,00
<b>Χώρες εκτός ΕΕ</b>	6.790	38,56	29.434	50,31	36.224	50,31	6.891,98	43,68
Η.Π.Α.	2.206	12,53	13.883	23,73	16.089	23,73	3.509,27	22,24
Ελβετία	199	1,13	498	0,85	697	0,85	839,15	5,32
Παρθέν α Νησιά Αγγλίας	92	0,52	523	0,89	615	0,89	423,35	2,68
Καϋμάν Νησιά	85	0,48	2.073	3,54	2.158	3,54	420,92	2,67
Νορβηγία	34	0,19	133	0,23	167	0,23	296,22	1,88
Καναδάς	564	3,20	2.245	3,84	2.809	3,84	223,08	1,41
Λιβερία	208	1,18	607	1,04	815	1,04	171,71	1,09
Ιαπωνία	222	1,26	2.173	3,71	2.395	3,71	155,93	0,99
Ηνωμέν α Αραβικά Εμιράτα	13	0,07	34	0,06	47	0,06	144,65	0,92
Παναμάς	104	0,59	191	0,33	295	0,33	99,17	0,63
Αυστραλία	448	2,54	1.465	2,50	1.913	2,50	88,89	0,56
Marshall Islands	58	0,33	140	0,24	198	0,24	63,11	0,40
Λοιπές Χώρες	2.557	14,52	5.469	9,35	8.026	9,35	456,54	2,89
<b>Σύνολο</b>	17.608	100,00	58.503	100,00	76.111	100,00	15.778,68	100,00

#### Σημειώσεις:

1. Η ταξινόμηση αφορά Μερίδες επενδυτών όπου έχει δηλωθεί άλλη χώρα φορολογική κατοικίας πέραν της Ελλάδας.
2. Οι χώρες εκτός Ευρωπαϊκής Ένωσης επιλέχτηκαν γιατί παρουσιάζουν τρέχουσες Αξίες άνω των € 100 εκατομμυρίων.

### 2.3.1 Γραφικές απεικονίσεις Γεωγραφικής Κατανομής Αλλοδαπών Επενδυτών

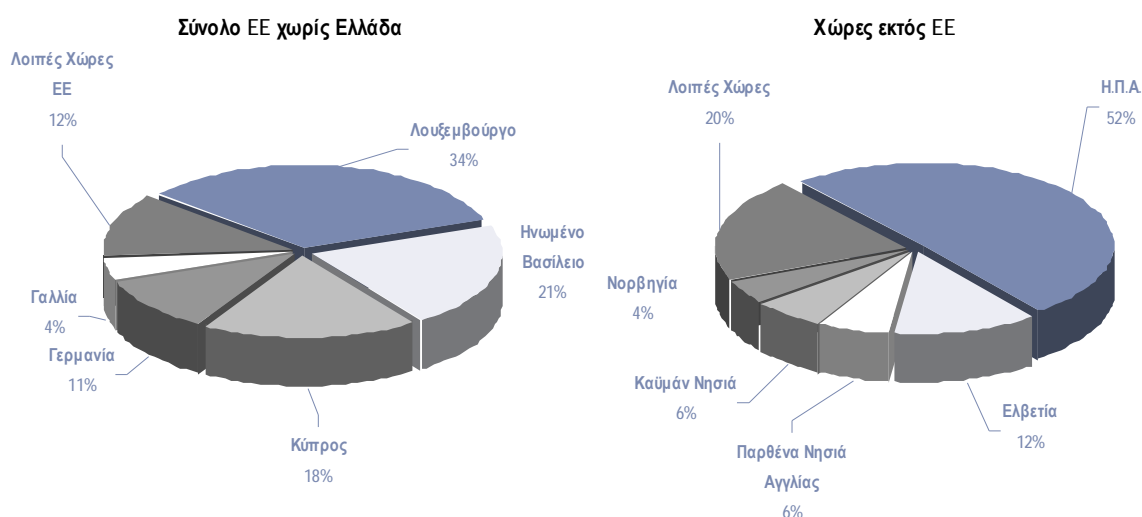

### 2.4 Συμμετοχή Επενδυτών σε Ομόλογα Ελληνικού Δημοσίου / Εταιρικά Ομόλογα – Στοιχεία Οκτωβρίου 2011

Κεφαλαιοποίηση (Στοιχεία: 31/10/2011)	Ομόλογα Ελληνικού Δημοσίου				Εταιρικά Ομόλογα			
	Μερίδ. με υπόλ. πλήθος	%	Κεφαλαιοποίηση αξία (εκατ.)	%	Μερίδ. με υπόλ. πλήθος	%	Κεφαλαιοποίηση αξία (εκατ.)	%
<b>I. Ημεδαποί Επενδυτές</b>	16.073	99,34	1.701,14	99,16	7.019	89,44	278,99	21,07
<b>Ιδιώτες Ημεδαποί</b>	16.072	99,34	1.310,14	76,37	6.954	88,61	219,50	16,58
<b>Ιδιωτικές Χρηματοοικονομικές</b>	0	0,00	0,00	0,00	25	0,32	28,13	2,12
Ασφ. Εταιρ. & Συνταξοδοτ. Κεφάλαια	0	0,00	0,00	0,00	5	0,06	5,62	0,42
Εταιρείες Επενδύσεων	0	0,00	0,00	0,00	0	0,00	0,00	0,00
Αμοιβαία Κεφάλαια	0	0,00	0,00	0,00	12	0,15	2,76	0,21
Χρηματοπιστωτικά Ιδρύματα	0	0,00	0,00	0,00	7	0,09	19,38	1,46
Λοιπά Ιδιωτικών Χρηματοοικονομικών	0	0,00	0,00	0,00	1	0,01	0,38	0,03
<b>Ιδιωτικές μη Χρηματοοικονομικές</b>	0	0,00	0,00	0,00	40	0,51	31,35	2,37
Εταιρείες (ΑΕ, ΕΠΕ, ΟΕ, κλπ)	0	0,00	0,00	0,00	38	0,48	30,38	2,29
Λοιπά Ιδιωτικών μη Χρηματοοικονομικών	0	0,00	0,00	0,00	2	0,03	0,97	0,07
<b>Δημόσιος Τομέας</b>	1	0,01	391,00	22,79	0	0,00	0,00	0,00
<b>Λοιποί Ημεδαποί Επενδυτές</b>	0	0,00	0,00	0,00	0	0,00	0,00	0,00
<b>II. Αλλοδαποί Επενδυτές</b>	51	0,32	6,19	0,36	648	8,26	1.006,62	76,03
Ιδιώτες - Αλλοδαποί	51	0,32	6,19	0,36	493	6,28	31,26	2,36
Νομικά Πρόσωπα	0	0,00	0,00	0,00	55	0,70	64,36	4,86
Θεσμικοί Επενδυτές	0	0,00	0,00	0,00	89	1,13	834,53	63,04
Λοιπά Νομικά Πρόσωπα	0	0,00	0,00	0,00	11	0,14	76,46	5,78
Λοιποί Αλλοδαποί Επενδυτές	0	0,00	0,00	0,00	0	0,00	0,00	0,00
<b>III. Λοιποί Επενδυτές</b>	55	0,34	8,16	0,48	181	2,31	38,30	2,89
<b>Σύνολα (I+II+III)</b>	16.179	100,00	1.715,49	100,00	7.848	100,00	1.323,90	100,00

#### Σημειώσεις:

1. Όλα τα Ομόλογα αναφέρονται σε εισηγμένα και απούλοποιημένα Ομόλογα.
2. Τα στοιχεία για τα Ομόλογα Ελληνικού Δημοσίου αναφέρονται μόνο στο μέρος των εκδόσεων που έχουν καταχωρηθεί σε Μερίδες Επενδυτών στο Σύστημα Αύλων Τίτλων.

### 3 Λοιπές Κατανομές

#### 3.1 Κατανομή Επενδυτών Βάσει του Αριθμού των Χειριστών τους

(Στοιχεία: 31/10/2011)	Μερίδες Επενδυτών	
	πλήθος	%
Με 1 Χειριστή	1.002.753	55,74
Με 2 Χειριστές	464.880	25,84
Με 3 Χειριστές	190.040	10,56
Με περισσότερους από 3 Χειριστές	141.404	7,86
<b>Σύνολο</b>	<b>1.799.077</b>	<b>100,00</b>

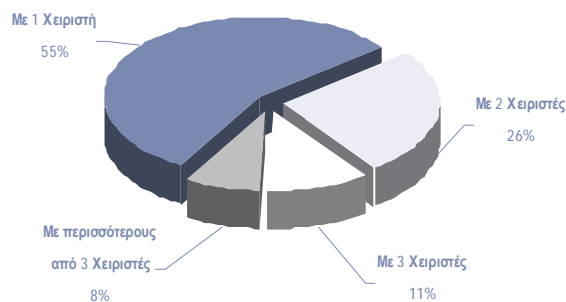

#### Σημειώσεις:

- Χειριστές Μεριδών είναι οι Χρηματιστηριακές εταιρείες και οι Τράπεζες – Θεματοφύλακες που συμμετέχουν στο Σύστημα Αύλων Τίτλων.
- Οι Μερίδες Επενδυτών που υπολείπονται από το σύνολο, αφορούν Μερίδες που δεν έχουν Ενεργή Δήλωση Χρήσης σε κάποιον Χειριστή, ενώ τα τυχόν υπόλοιπά τους βρίσκονται καταχωρημένα στον Ειδικό Λογαριασμό, είτε λόγω επιλογής του Επενδυτή, είτε λόγω μη απούλοποίησης Ονομαστικών Μετοχών (Μη Εμφανισθέντες) και οι οποίες ανέρχονται σε 58.383.

#### 3.2 Κατανομή Επενδυτών Βάσει του Αριθμού των Μετοχών που συνθέτουν το Χαρτοφυλάκίό τους

(Στοιχεία: 31/10/2011)	Μερίδες Επενδυτών	
	πλήθος	%
Με 1 Μετοχή	417.653	45,42
Με 2-5 Μετοχές	371.445	40,39
Με 6-10 Μετοχές	89.045	9,68
Με περισσότερες από 10 Μετοχές	41.444	4,51
<b>Σύνολο</b>	<b>919.587</b>	<b>100,00</b>

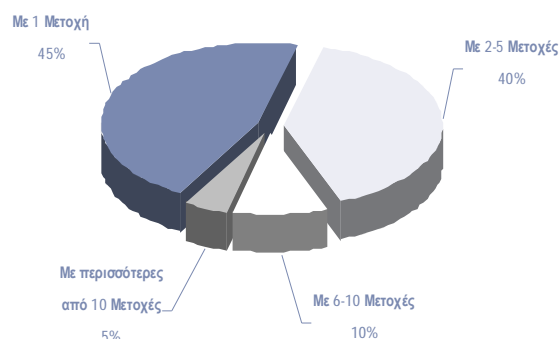

#### 3.3 Κατανομή Επενδυτών Βάσει Κλίμακας Αποτιμώμενης Αξίας των Μετοχών που συνθέτουν το Χαρτοφυλάκίό τους

(Στοιχεία: 31/10/2011)		Μερίδες Επενδυτών	
Χαρτοφυλάκια		πλήθος	%
με αξία έως	3.000,0 €	729.821	79,36
-//-	9.000,0 €	100.404	10,92
-//-	15.000,0 €	31.565	3,43
-//-	30.000,0 €	27.944	3,04
-//-	50.000,0 €	11.906	1,29
-//-	70.000,0 €	5.048	0,55
-//-	100.000,0 €	3.517	0,38
-//-	200.000,0 €	4.010	0,44
-//-	300.000,0 €	1.370	0,15
-//-	500.000,0 €	1.166	0,13
-//-	1.000.000,0 €	1.006	0,11
-//-	3.000.000,0 €	960	0,10
με αξία πάνω από	3.000.000,0 €	870	0,09
<b>Σύνολο Ενεργών Μεριδων:</b>		<b>919.587</b>	<b>100,00</b>

#### 4 Διακανονισμός Χρηματιστηριακών Συναλλαγών

Ως Χρηματιστηριακές Συναλλαγές νοούνται οι συναλλαγές του Χρηματιστηρίου Αθηνών που διακανονίστηκαν στο Σύστημα Αύλων Τίτλων, υπολογισμένες με τη μέθοδο single count (μόνο Αγορές).

	Αριθμός Διακανονισμένων Συναλλαγών										
	Μετοχές		Δικ. Προτίμησης		Εταιρικά Ομόλογα		Διαπραγμ. Α/Κ		Κρατικά Ομόλογα		Σύνολο
	πλήθος	%	πλήθος	%	πλήθος	%	πλήθος	%	πλήθος	%	πλήθος
Ιανουάριος	580.864	93,58	39.371	6,34	207	0,03	239	0,04	0	0,00	620.681
Φεβρουάριος	741.037	98,93	7.644	1,02	93	0,01	287	0,04	0	0,00	749.061
Μάρτιος	576.526	99,93	12	0,00	150	0,03	247	0,04	0	0,00	576.935
Απρίλιος	476.817	99,94	0	0,00	149	0,03	160	0,03	0	0,00	477.126
Μάιος	555.443	99,92	0	0,00	281	0,05	158	0,03	0	0,00	555.882
Ιούνιος	539.953	97,29	14.690	2,65	218	0,04	122	0,02	0	0,00	554.983
Ιούλιος	517.718	99,95	0	0,00	112	0,02	135	0,03	0	0,00	517.965
Αύγουστος	635.099	99,94	3	0,00	107	0,02	258	0,04	0	0,00	635.467
Σεπτέμβριος	543.826	99,95	1	0,00	147	0,03	131	0,02	0	0,00	544.105
Οκτώβριος	496.744	99,84	4	0,00	642	0,13	133	0,03	0	0,00	497.523
Νοέμβριος											
Δεκέμβριος											
<b>Σύνολο</b>	<b>5.664.027</b>	<b>98,85</b>	<b>61.725</b>	<b>1,08</b>	<b>2.106</b>	<b>0,04</b>	<b>1.870</b>	<b>0,03</b>	<b>0</b>	<b>0,00</b>	<b>5.729.728</b>
<b>Ημερήσιος Μ.Ο</b>	<b>27.231</b>		<b>297</b>		<b>10</b>		<b>9</b>		<b>0</b>		<b>27.547</b>
	Αριθμός Αξιών που Μεταβιβάστηκαν λόγω Διακανονισμού των Χρηματιστηριακών Συναλλαγών										
	Μετοχές		Δικ. Προτίμησης		Εταιρικά Ομόλογα		Διαπραγμ. Α/Κ		Κρατικά Ομόλογα		Σύνολο
	πλήθος	%	πλήθος	%	πλήθος	%	πλήθος	%	πλήθος	%	πλήθος
Ιανουάριος	632.678.495	76,94	187.842.013	22,84	1.376.041	0,17	381.753	0,05	0	0,00	822.278.302
Φεβρουάριος	930.253.555	87,31	134.078.731	12,58	732.011	0,07	402.392	0,04	0	0,00	1.065.466.689
Μάρτιος	669.113.587	99,76	3.088	0,00	1.085.746	0,16	492.990	0,07	0	0,00	670.695.411
Απρίλιος	505.876.096	99,72	0	0,00	1.079.828	0,21	316.827	0,06	0	0,00	507.272.751
Μάιος	557.648.860	99,54	0	0,00	2.504.079	0,45	71.674	0,01	0	0,00	560.224.613
Ιούνιος	566.264.574	96,44	19.907.164	3,39	880.083	0,15	143.481	0,02	0	0,00	587.195.302
Ιούλιος	672.809.478	99,87	0	0,00	447.640	0,07	420.191	0,06	0	0,00	673.677.309
Αύγουστος	716.989.454	99,88	18.251	0,00	345.376	0,05	508.241	0,07	0	0,00	717.861.322
Σεπτέμβριος	697.802.001	99,80	2.197	0,00	680.035	0,10	708.030	0,10	0	0,00	699.192.263
Οκτώβριος	698.039.503	99,48	53.500	0,01	3.382.042	0,48	237.018	0,03	0	0,00	701.712.063
Νοέμβριος											
Δεκέμβριος											
<b>Σύνολο</b>	<b>6.647.475.603</b>	<b>94,89</b>	<b>341.904.944</b>	<b>4,88</b>	<b>12.512.881</b>	<b>0,18</b>	<b>3.682.597</b>	<b>0,05</b>	<b>0</b>	<b>0,00</b>	<b>7.005.576.025</b>
<b>Ημερήσιος Μ.Ο</b>	<b>31.959.017</b>		<b>1.643.774</b>		<b>60.158</b>		<b>17.705</b>		<b>0</b>		<b>33.680.654</b>
	Χρηματική Αξία Διακανονισμένων Συναλλαγών										
	Μετοχές		Δικ. Προτίμησης		Εταιρικά Ομόλογα		Διαπραγμ. Α/Κ		Κρατικά Ομόλογα		Σύνολο
	(αξία σε €)	%	(αξία σε €)	%	(αξία σε €)	%	(αξία σε €)	%	(αξία σε €)	%	(αξία σε €)
Ιανουάριος	2.116.954.427,30	94,27	124.768.433,50	5,56	1.260.134,68	0,06	2.716.503,31	0,12	0,00	0,00	2.245.699.498,79
Φεβρουάριος	2.949.016.322,85	99,71	4.335.366,31	0,15	683.354,50	0,02	3.548.164,62	0,12	0,00	0,00	2.957.583.208,28
Μάρτιος	2.617.163.110,82	99,79	30,88	0,00	1.136.002,36	0,04	4.244.066,31	0,16	0,00	0,00	2.622.543.210,37
Απρίλιος	1.636.034.535,85	99,80	0,00	0,00	1.033.292,66	0,06	2.244.748,40	0,14	0,00	0,00	1.639.312.576,91
Μάιος	1.873.976.879,98	99,84	0,00	0,00	2.400.542,51	0,13	554.825,09	0,03	0,00	0,00	1.876.932.247,58
Ιούνιος	1.814.893.462,53	99,79	2.249.549,35	0,12	765.860,71	0,04	826.167,27	0,05	0,00	0,00	1.818.735.039,86
Ιούλιος	2.063.108.672,95	99,87	0,00	0,00	369.782,67	0,02	2.326.912,09	0,11	0,00	0,00	2.065.805.367,71
Αύγουστος	1.472.664.853,66	99,83	182,51	0,00	249.117,83	0,02	2.220.682,25	0,15	0,00	0,00	1.475.134.836,25
Σεπτέμβριος	1.303.086.118,72	99,76	21,97	0,00	520.011,26	0,04	2.624.469,57	0,20	0,00	0,00	1.306.230.621,52
Οκτώβριος	994.588.217,44	99,72	85,00	0,00	2.065.755,78	0,21	735.245,79	0,07	0,00	0,00	997.389.304,01
Νοέμβριος											
Δεκέμβριος											
<b>Σύνολο</b>	<b>18.841.486.602,10</b>	<b>99,14</b>	<b>131.353.669,52</b>	<b>0,69</b>	<b>10.483.854,96</b>	<b>0,06</b>	<b>22.041.784,70</b>	<b>0,12</b>	<b>0,00</b>	<b>0,00</b>	<b>19.005.365.911,28</b>
<b>Ημερήσιος Μ.Ο</b>	<b>90.584.070,20</b>		<b>631.508,03</b>		<b>50.403,15</b>		<b>105.970,12</b>		<b>0,00</b>		<b>91.371.951,50</b>

## ΠΑΡΑΡΤΗΜΑ 1 Σημειώσεις – Επεξηγήσεις

### Κωδικοποίηση κατηγοριών ταξινόμησης επενδυτών

<b>Ημεδαποί Επενδυτές</b>	
<b>Ιδιώτες Ημεδαποί</b>	Φυσικά πρόσωπα Από τις Ομάδες Συγκυρίων μόνο αυτές που τα μέλη είναι Ιδιώτες
<b>Ιδιωτικές Χρηματοοικονομικές</b>	
<b>Συλλογικών Επενδύσεων</b>	
Ασφαλιστικές ετ. & Συνταξοδοτικά κεφ.	
Εταιρείες Επενδύσεων	
Αμοιβαία Κεφάλαια	Αμοιβαία Κεφάλαια, Εταιρείες Διαχείρισης Αμοιβαίων Κεφαλαίων
Χρηματοπιστωτικά Ιδρύματα	Χρηματοπιστωτικά Ιδρύματα Εταιρείες Παροχής Επενδυτικών Υπηρεσιών (Ε.Π.Ε.Υ.), Εταιρείες Παροχής Πιστώσεων (Financial /Credit Houses), Εταιρείες Πρακτορείας Επιχειρηματικών Απαιτήσεων (Factoring), Εταιρείες Χρηματοδοτικής Μίσθωσης (Leasing), Χρηματιστηριακές Εταιρείες (ΑΧΕ)
Λοιπά Ιδιωτικών Χρηματοοικονομικών	Εταιρείες Παροχής Υπηρεσιών Διαμεσολάβησης στη Μεταφορά Κεφαλαίων, Εταιρείες Λήψης και Διαβίβασης Εντολών Αγοραπωλησίας Τίτλων (Ε.Λ.Δ.Ε.), Ανταλλακτήρια Συναλλάγματος, Ασφαλιστικοί Πράκτορες, Εταιρείες Κεφαλαίου Επιχειρηματικών Συμμετοχών (Venture Capital)
<b>Ιδιωτικές μη Χρηματοοικονομικές</b>	
Εταιρείες (ΑΕ, ΕΠΕ, ΟΕ, κλπ)	Εταιρείες Ιδιωτικών συμφερόντων (ΑΕ, ΕΠΕ, ΟΕ, κλπ)
Λοιπά Ιδιωτικών μη Χρηματοοικονομικών	Οργανισμοί, συνεταιρισμοί κ.α., Μη κερδοσκοπικά Ιδρύματα που εξυπηρετούν νοικοκυριά, Από τις Ομάδες Συγκυρίων μόνο αυτές που τα μέλη είναι Εταιρείες
<b>Δημόσιος Τομέας</b>	Υποτομέας της Κεντρικής Διοίκησης (όλα τα Υπουργεία), Υποτομέας των Οργανισμών Τοπικής Αυτοδιοίκησης (Δήμοι, Κοινότητες, Ενώσεις Δήμων, Νομαρχίες, Νομαρχιακά Διαμερίσματα, Νομαρχιακές Αυτοδιοικήσεις) Δημόσιες και Δημοτικές μη χρηματοπιστωτικές επιχειρήσεις Υποτομέας των Οργανισμών Κοινωνικής Ασφάλισης και Κρατικά Νοσοκομεία Λοιποί Δημόσιοι Οργανισμοί Μη κερδοσκοπικά Ιδρύματα (Γενικής Κυβέρνησης)
<b>Λοιποί Ημεδαποί Επενδυτές</b>	Από τις Ομάδες Συγκυρίων μόνο αυτές που τα μέλη είναι Εταιρείες και ιδιώτες
<b>Αλλοδαποί Επενδυτές</b>	
Φυσικά Πρόσωπα - Ιδιώτες	
Νομικά Πρόσωπα	
Θεσμικοί Επενδυτές	
Λοιπά Νομικά Πρόσωπα	Υπεράκτιες
Λοιποί Αλλοδαποί Επενδυτές	Από τις Ομάδες Συγκυρίων αυτές που τα μέλη (αλλοδαποί) είναι Εταιρείες και ιδιώτες.
<b>Λοιποί Επενδυτές</b>	
	Επενδυτές με Μη Καταχωρημένη Χώρα Φορολογικής κατοικίας. Από τις Ομάδες Συγκυρίων μόνο αυτές που στα μέλη συνυπάρχουν Έλληνες και αλλοδαποί



ΧΡΗΜΑΤΙΣΤΗΡΙΟ  
ΑΘΗΝΩΝ Α.Ε.

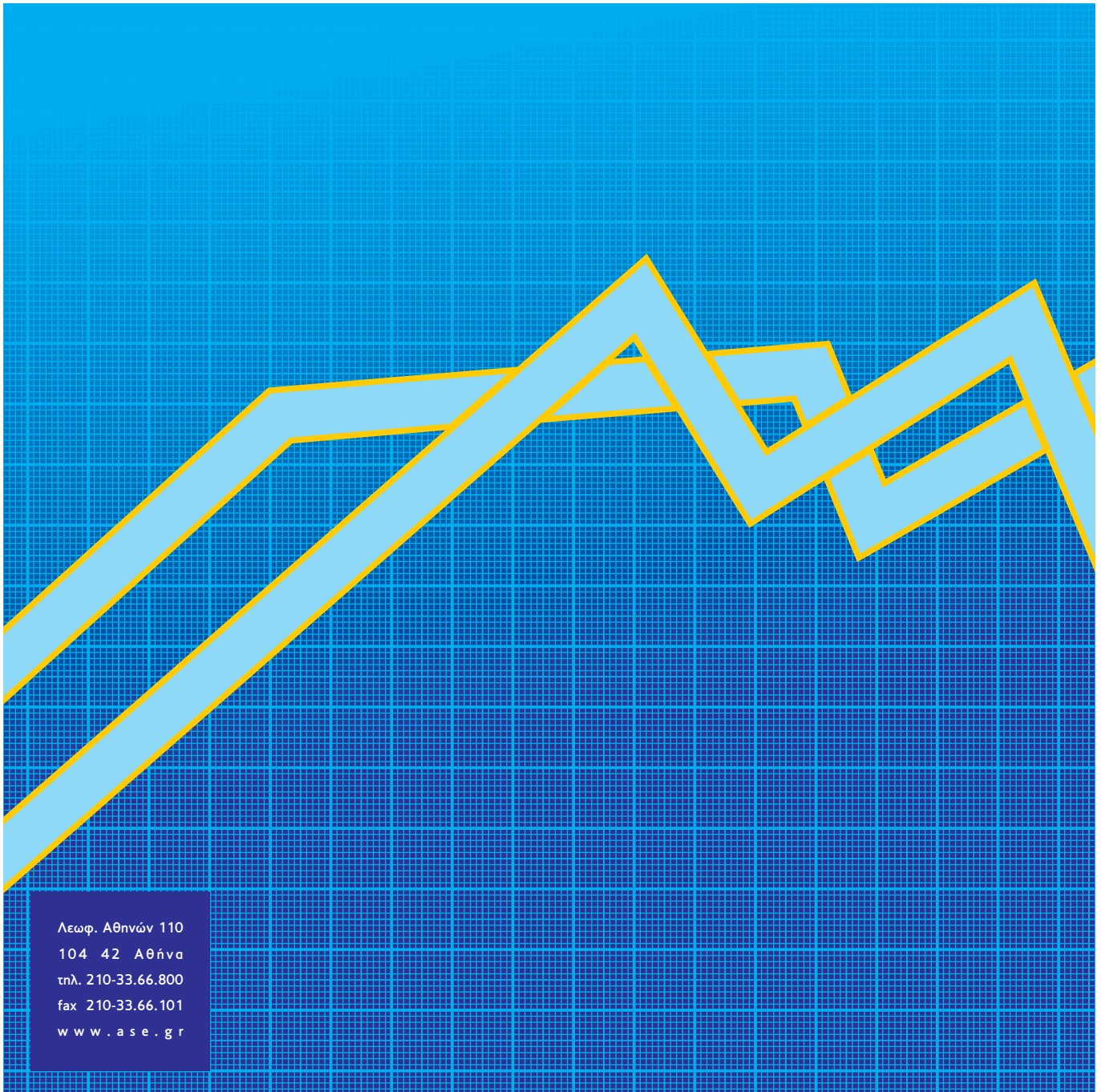

Λεωφ. Αθηνών 110  
104 42 Αθήνα  
τηλ. 210-33.66.800  
fax 210-33.66.101  
[www.ase.gr](http://www.ase.gr)